

LIGA MUNICIPAL
-- DOMINICANA --

Santo Domingo, D.N.
26 de enero del 2024

Al:

Ingeniero
Valentín Santos García
Subsecretario Apoyo Municipal de Obras Públicas, Planeamiento y
Ordenamiento Territorial
Su Despacho-

Vía:

Ingeniero
Nelson D. Peña Luna
Director Asesoría Construcciones Municipales
Su Despacho

Asunto:

Remisión de informe de cierre de ejecución de Miches.

En la visita técnica realizada el 14 de enero de 2023 se validó la ejecución de 1,073.78 metros cuadrados de aceras y 2,946.40 metros lineales de contenes, con la asignación del 1er y 2do componente del Programa de Aceras y Contenes, en el marco del “Programa de Apoyo a los Gobiernos Locales”.

La supervisión externa ha validado la ejecución de 441.7 metros cuadrados de aceras y 461.4 metros lineales de contenes, con los fondos de la asignación del 3er componente del referido programa.

Mediante el presente informe se da constancia de que se ha ejecutado 1,515.48 metros cuadrados de aceras y 3,047.80 metros lineales de contenes, lo que corresponde al 100% o más de los fondos asignados para este territorio.

Para su conocimiento y fines de lugar,

Stephany Castro de la Cruz
Ingeniera Civil

Dirección Asesoría Construcciones Municipales

**PROGRAMA DE APOYO A LOS GOBIERNOS LOCALES PARA OBRAS DE
INFRAESTRUCTURAS DE COMPETENCIAS MUNICIPALES**

3ER COMPONENTE

REPORTES DE CIERRE DE OBRA (ACERAS Y CONTENES)

1- UBICACIÓN DEL PROYECTO

PROVINCIA: EL SEIBO

MUNICIPIO: MICHES

DISTRITO MUNICIPAL:

BARRIO Y/O SECTOR:

1)GRAL. SANTANA
2)ROSA JULIA
3)LOS FRANCIS

2- UNIDAD EJECUTORA (Marque con una X)

a. Gobierno Local

b. Contratista

<input type="checkbox"/>
<input checked="" type="checkbox"/>

Razón Social

ARTURO GASRCIA DIAZ

RNC ó Cédula:

029-0000566-7

3- BREVE DESCRIPCIÓN DE LA OBRA (Marque con una X)

a. Reparación de aceras y contenes:

b. Incluye demoliciones de tramos:

c. Incluye badenes:

d. Otros:

CONSTRUCCION DE ACERAS Y CONTENES

4- LOCALIZACIÓN DEL PROYECTO

Localización de cada inicio y fin, de cada uno de los tramos, y proceda a tabular las georreferencias. Puede auxiliarse de Google Maps



**LIGA MUNICIPAL –
DOMINICANA –**

SUBSECRETARÍA DE APOYO MUNICIPAL, OBRAS PÚBLICAS, PLANEAMIENTO Y ORDENAMIENTO TERRITORIAL

INFORME DE CIERRE DE EJECUCIÓN

FECHA DE VISITA TÉCNICA: 14 de enero de 2023

1. Ing. Edward Acosta

TÉCNICOS: 2. Ing. Staylin Mendoza

CODIGO: 080201
REGIÓN: YUMA
PROVINCIA: EL SEIBO
MUNICIPIO: MICHES
DISTRITO MUNICIPAL: -

TRAMOS	NOMBRE DE LA CALLE	LONGITUD DE ACERAS (m)	ANCHO DE ACERAS (m)	CANTIDAD DE LADOS CON ACERAS	LONGITUD DE CONTENES (m)	CANTIDAD DE LADOS CON CONTENES	TOTAL DE ACERAS (m2)	TOTAL DE CONTENES (m)
TRAMO A	21 DE ENRO				215.85	2		431.7
TRAMO B	21 DE ENRO				144.80	2		289.6
TRAMO C	21 DE ENRO	332.25	0.98	2	261.50	2	651.21	523
TRAMO D	21 DE ENRO				37.90	2		75.8
TRAMO E	21 DE ENRO	80.70	1.27	1	229.55	2	102.489	459.1
TRAMO F	LOS FRANCENSES	27.70	1.30	1	181.4	2	36.01	362.8
TRAMO G	LOS FRANCENSES	18.60	1.00	1	67.8	2	18.6	135.6
TRAMO H	LOS FRANCENSES	124.05	1.07	2	232.85	2	265.467	465.7
TRAMO I	LOS FRANCENSES				101.55	2		203.1
Total							1073.78	2946.40

AVANCE DE EJECUCIÓN DE OBRA

Monto asignado RD\$ 3,707,599.65

Monto desembolsado RD\$ 3,707,599.65 (100%)

Avance de obra 235.96%

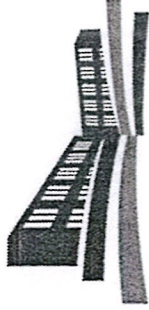

LIGA MUNICIPAL — DOMINICANA —

SUBSECRETARÍA DE APOYO MUNICIPAL, OBRAS PÚBLICAS, PLANEAMIENTO Y ORDENAMIENTO TERRITORIAL

REGIÓN: YUMA
PROVINCIA: EL SEIBO
MUNICIPIO: MICHES
DISTRITO MUNICIPAL: -

FECHA DE VISITA TÉCNICA: 14 de enero de 2023

INFORME DE CIERRE DE EJECUCIÓN

Mediante el presente informe se da constancia que el Gobierno Local ha ejecutado 1,073.78 metros cuadrados de aceras y 2,946.40 metros lineales de contén, y se valida que se ha ejecutado el 100% o más en volumetría según la proyección estimada.

NOTAS

1. Se construyeron tanto las aceras como los contenes en 2 sectores diferentes.
2. Alredor del 30% de los trabajos están deteriorado por causa de la intervención de inapa en las calles donde se ejecutaron dichos proyectos.
3. Según la arcaldía una vez terminado los trabajos de la acometida potable se procedera a la respaciones de los tramos afectados por dichos trabajos.
4. Se construyo 370 ml de canaleta de diferentes secciones.

IMÁGENES

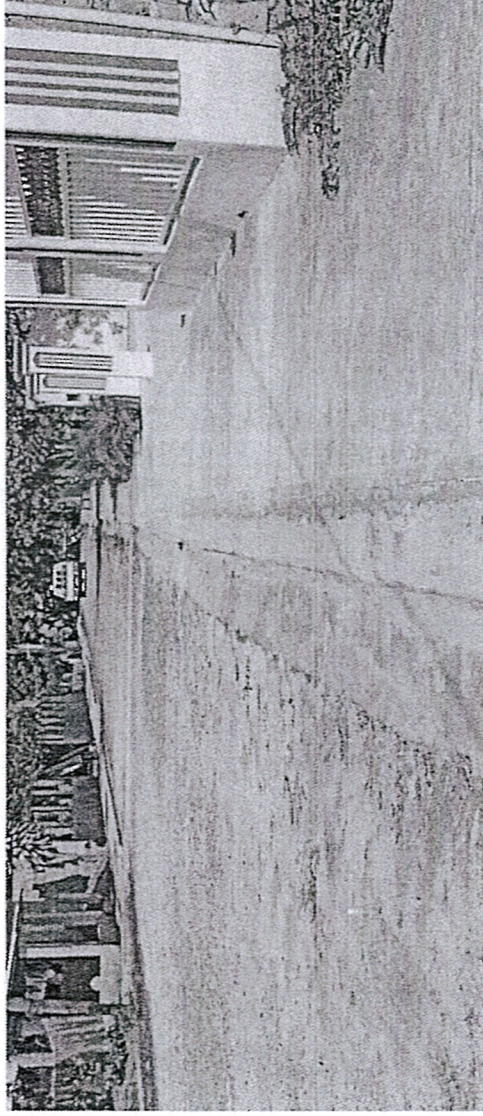



LIGA MUNICIPAL
— DOMINICANA —

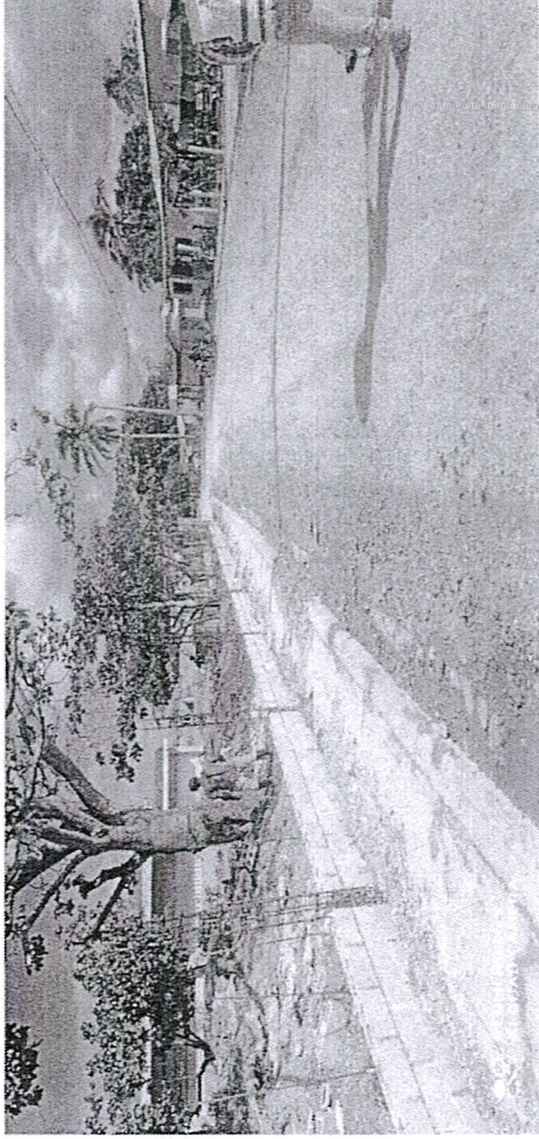

Suministra los datos de este reporte,

ING. EDWARD ACOSTA

Técnico



ING. STAYLIN MENDOZA

Técnico

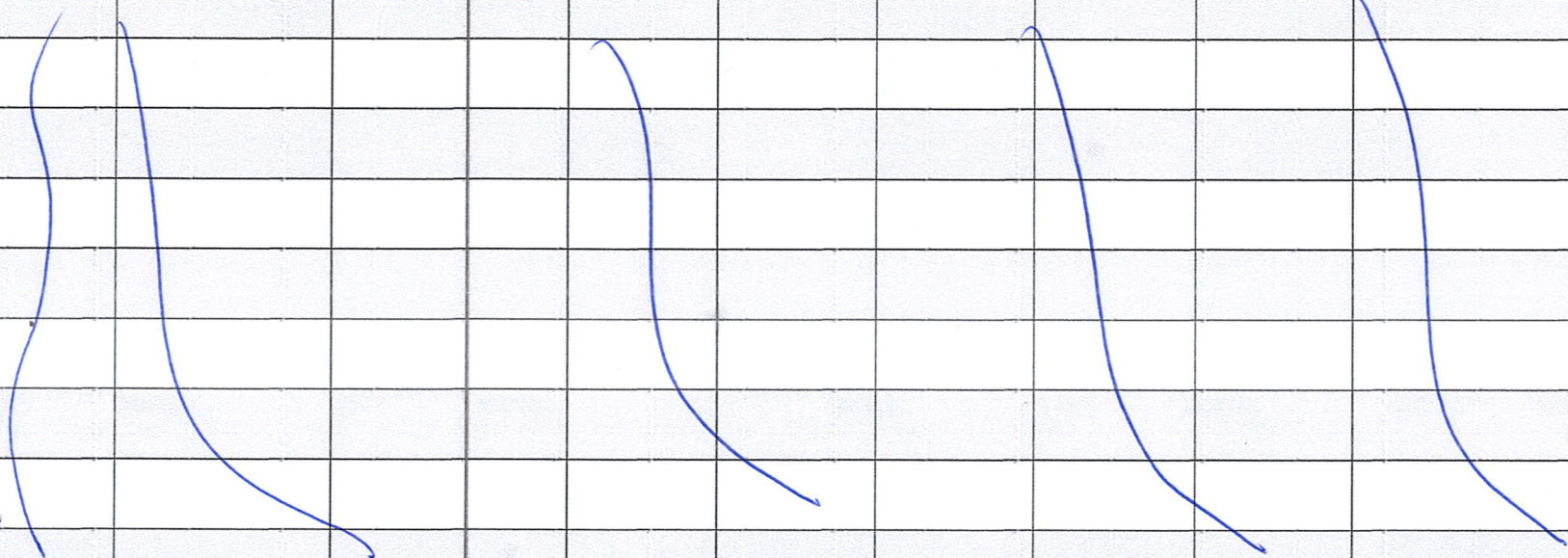

$L = 441.4$ \pm $L = 441.4$

TRAMOS	NOMBRE DE LA CALLE	INICIO		FINAL		LONGITUD DE ACERAS (m)	ANCHO DE LA ACERA (m)	LONGITUD DE CONTENES (m)	TOTAL DE ACERAS (sumar ambos lados) (m ²)	TOTAL DE CONTENES (sumar ambos lados) (m)
		LATITUD	LONGITUD	LATITUD	LONGITUD					
Tramo A	Grif Bandura	18.98962	-69.048203	18.98203	-69.048414	41.40	1.23	41.40	52.70	41.40
Tramo B	Alfaro Julia	18.980441	-69.049073	18.978975	-69.049782	340.00	1.00	340.00	340.00	340.00
Tramo C	San Francisco	18.976124	-69.042953	18.974775	-69.042633	80.00	0.61	80.00	49.00	80.00
Tramo D										
Tramo E										
Tramo F										
Tramo G										
Tramo H										
Tramo I										
Tramo J										
Tramo K										
Tramo L										



5- OBSERVACIONES Y RECOMENDACIONES

Ninguna

6- FOTOGRAFÍAS DE LAS CALLES A INTERVENIR

Anexar imágenes de las obras.

Suministra los datos de este reporte el Supervisor,

NOMBRE COMPLETO:

Seián E. Henríquez P

FIRMA:

Seián Henríquez

CÉDULA:

001-10226049-5

CODIA:

2125

FECHA DE LA VISITA TÉCNICA:

20/10/2023

Valida y aprueba los datos suministrados,

Seda. Sheila Rodríguez Brato

Firma y sello

Junta Distrital ó Alcaldía Municipal





C/ General Santana



C/ ROSA JULIA



CALLE ROSA JULIA

CALLE LOS TRAMIARES

