

# LIGA MUNICIPAL — DOMINICANA —

SUBSECRETARÍA DE APOYO MUNICIPAL, OBRAS PÚBLICAS, PLANEAMIENTO Y ORDENAMIENTO TERRITORIAL  
INFORME DE CIERRE DE EJECUCIÓN

**CODIGO:** 220501  
**REGIÓN:** EL VALLE  
**PROVINCIA:** SAN JUAN  
**MUNICIPIO:** LAS MATAS DE FARFÁN  
**DISTRITO MUNICIPAL:** -

**FECHA DE VISITA TÉCNICA:** 28 de octubre de 2022  
**TÉCNICOS:** 1. Ing. Ana Indhira Ramírez  
2. Ing. Danilo Mercado

TRAMOS	NOMBRE DE LA CALLE	LONGITUD DE ACERAS (m)	ANCHO DE ACERAS (m)	CANTIDAD DE LADOS CON ACERAS	LONGITUD CONTENES (m)	CANTIDAD DE LADOS CON CONTENES	TOTAL DE ACERAS (m2)	TOTAL DE CONTENES (m)
TRAMO A	CALLE FRENTE A LA BANCA	25.90	1.00	1.00	25.90	1.00	25.90	25.90
TRAMO B	CALLE FRENTE A LA BANCA	38.00	1.00	1.00	38.00	1.00	38.00	38.00
TRAMO C	CALLE 1	116.90	1.00	1.00	116.90	1.00	116.90	116.90
TRAMO D	CALLE 2	75.00	0.90	1.00	75.00	1.00	67.50	75.00
TRAMO E	CALLE 3	130.30	0.95	1.00	130.30	1.00	123.79	130.30
TRAMO F	CALLE 4	90.70	1.10	1.00	90.70	1.00	99.77	90.70
TRAMO G	CALLE 5	52.30	0.90	1.00	52.30	1.00	47.07	52.30
TRAMO H	CALLE 6	8.00	1.00	1.00	8.00	1.00	8.00	8.00
TRAMO I	CALLE 7	49.90	1.00	1.00	49.90	1.00	49.90	49.90
TRAMO J	CALLE 8	99.50	1.00	1.00	99.50	1.00	99.50	99.50
TRAMO K	CALLE 9	35.00	0.90	1.00	35.00	1.00	31.50	35.00
TRAMO L	CALLE 10	30.60	0.95	1.00	30.60	1.00	29.07	30.60
TRAMO M	CALLE BANCA M.A	80.00	0.85	2.00	80.00	2.00	136.00	160.00



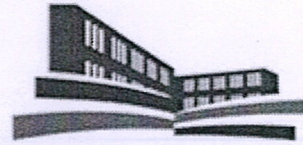

## LIGA MUNICIPAL — DOMINICANA —

TRAMOS	NOMBRE DE LA CALLE	LONGITUD DE ACERAS (m)	ANCHO DE ACERAS (m)	CANTIDAD DE LADOS CON ACERAS	LONGITUD CONTENES (m)	CANTIDAD DE LADOS CON CONTENES	TOTAL DE ACERAS (m2)	TOTAL DE CONTENES (m)
TRAMO N	CALLE PRIMERA	128.50	1.00	2.00	128.50	2.00	257.00	257.00
TRAMO O	CALLE SEGUNDA	38.30	1.00	1.00	38.30	1.00	38.30	38.30
TRAMO P	CALLE TERCERA	50.40	0.95	1.00	50.40	1.00	47.88	50.40
TRAMO Q	CALLE 11	25.90	1.00	1.00	25.90	1.00	25.90	25.90
TRAMO R	CALLE 12	57.00	0.95	2.00	57.00	2.00	108.30	114.00
TRAMO S	CALLE 13	38.30	1.00	1.00	38.30	1.00	38.30	38.30
TRAMO T	CALLE 14	53.50	1.00	1.00	53.50	1.00	53.50	53.50
TRAMO U	CALLE 15	25.00	1.00	1.00	25.00	1.00	25.00	25.00
TRAMO V	CALLE 16	100.00	0.95	1.00	100.00	1.00	95.00	100.00
TRAMO W	CALLE SOÑADORA	72.80	1.00	1.00	72.80	1.00	72.80	72.80
TRAMO X	CALLE 20	71.90	0.95	2.00	71.90	2.00	136.61	143.80
TRAMO Y1	CALLE 22	98.00	0.85	1.00	98.00	1.00	83.30	98.00
<b>Total</b>							<b>1,854.79</b>	<b>1,929.10</b>

### AVANCE DE EJECUCIÓN DE OBRA

Monto asignado RD\$ 6,346,186.66  
Monto desembolsado RD\$ 6,346,186.66 (100%)  
Avance de obra 112.20%



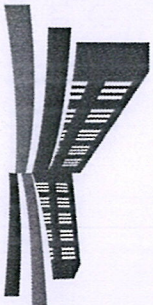

## LIGA MUNICIPAL — DOMINICANA —

SUBSECRETARÍA DE APOYO MUNICIPAL, OBRAS PÚBLICAS, PLANEAMIENTO Y ORDENAMIENTO TERRITORIAL

REGIÓN: EL VALLE

FECHA DE VISITA TÉCNICA: 28 de octubre de 2022

PROVINCIA: SAN JUAN

MUNICIPIO: LAS MATAS DE FARFÁN

DISTRITO MUNICIPAL: -

### INFORME DE CIERRE DE EJECUCIÓN

Mediante el presente informe se da constancia que el Gobierno Local ha ejecutado 1,854.79 metros cuadrados de aceras y 1,929.10 metros lineales de contén, y se valida que se ha ejecutado el 100% o más en volumetría según la proyección estimada.

#### NOTAS

1. LA OBRA SE ESTA REALIZANDO VIA CONTRATO.
2. EL PROYECTO CUMPLE CON LOS ESTANDARES DE CALIDAD EXIGIDO POR EL PROGRAMA.

#### IMÁGENES

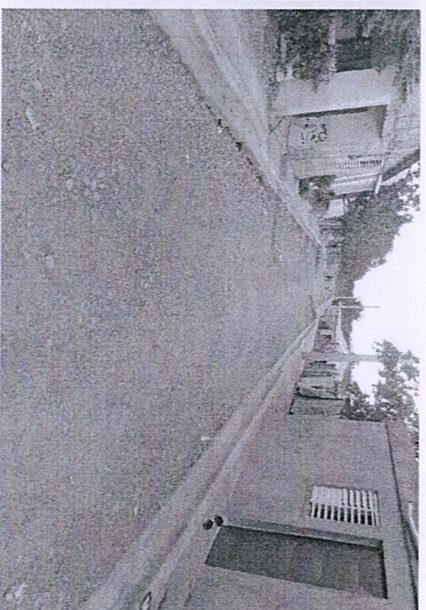
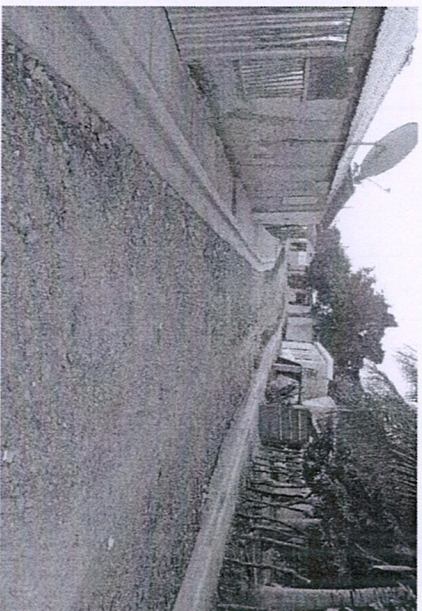



LIGA MUNICIPAL  
— DOMINICANA —

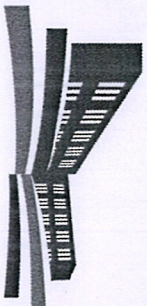

Suministra los datos de este reporte,



ING. ANA INDHIRA RAMIREZ

Técnico

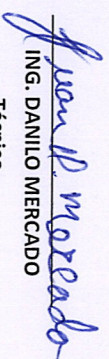

ING. DANILLO MERCADO

Técnico

