



LIGA MUNICIPAL — DOMINICANA —

SUBSECRETARÍA DE APOYO MUNICIPAL, OBRAS PÚBLICAS, PLANEAMIENTO Y ORDENAMIENTO TERRITORIAL

INFORME DE CIERRE DE EJECUCIÓN

CODIGO: 150502
REGIÓN: CIBAO NOROESTE
PROVINCIA: MONTE CRISTI
MUNICIPIO: PEPILLO SALCEDO (MANZANILLO)
DISTRITO MUNICIPAL: SANTA MARÍA (DM)

FECHA DE VISITA TÉCNICA: 18 de Mayo de 2022

TÉCNICOS: 1. Ing. Richard Cabrera
2. Arq. Keilin Mora

TRAMOS	NOMBRE DE LA CALLE	LONGITUD DE ACERAS (m)	ANCHO DE ACERAS (m)	CANTIDAD DE LADOS CON ACERAS	LONGITUD CONTENES (m)	CANTIDAD DE LADOS CON CONTENES	TOTAL DE ACERAS (m2)	TOTAL DE CONTENES (m)
TRAMO A	X1				44.30	2.00		88.60
TRAMO B	x2				54.80	1.00		54.80
TRAMO C	x3				85.00	1.00		85.00
TRAMO D	x4				88.40	1.00		88.40
TRAMO E	x5				56.50	1.00		56.50
TRAMO F	x6				99.70	1.00		99.70
TRAMO G	x7				130.90	1.00		130.90
TRAMO H	x8				110.60	2.00		221.20
TRAMO I	x9				56.70	2.00		113.40
TRAMO J	x10				58.90	1.00		58.90
TRAMO K	x11				13.70	1.00		13.70
TRAMO L	x12				97.70	1.00		97.70
TRAMO M	x13				38.10	1.00		38.10
TRAMO N	x14				118.60	1.00		118.60
Total							-	1,265.50

AVANCE DE EJECUCIÓN DE OBRA

Monto asignado RD\$ 3,029,542.76
Monto desembolsado RD\$ 3,029,542.77 (100%)
Avance de obra 105.36%



**LIGA MUNICIPAL
— DOMINICANA —**

TRAMOS	NOMBRE DE LA CALLE	LONGITUD DE ACERAS (m)	ANCHO DE ACERAS (m)	CANTIDAD DE LADOS CON ACERAS	LONGITUD CONTENES (m)	CANTIDAD DE LADOS CON CONTENES	TOTAL DE ACERAS (m2)	TOTAL DE CONTENES (m)
---------------	---------------------------	---------------------------------------	------------------------------------	---	--------------------------------------	---	-------------------------------------	--------------------------------------



**LIGA MUNICIPAL
—DOMINICANA—**

SUBSECRETARÍA DE APOYO MUNICIPAL, OBRAS PÚBLICAS, PLANEAMIENTO Y ORDENAMIENTO TERRITORIAL

REGIÓN: CIBAO NOROESTE **FECHA DE VISITA TÉCNICA:** 18 de Mayo de 2022

PROVINCIA: MONTE CRISTI

MUNICIPIO: PEPILLO SALCEDO (MANZANILLO)

DISTRITO MUNICIPAL: SANTA MARÍA (DM)

INFORME DE CIERRE DE EJECUCIÓN

Mediante el presente informe se da constancia que el Gobierno Local ha ejecutado .00 metros cuadrados de aceras y 1,265.50 metros lineales de contén, y se valida que se ha ejecutado el 100% o más en volumetría según la proyección estimada.

NOTAS

1. Solo se construyó contenes.

IMÁGENES

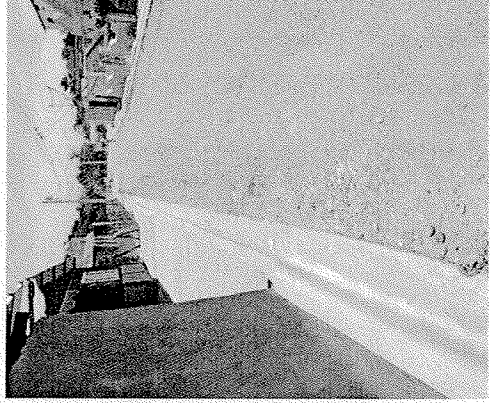
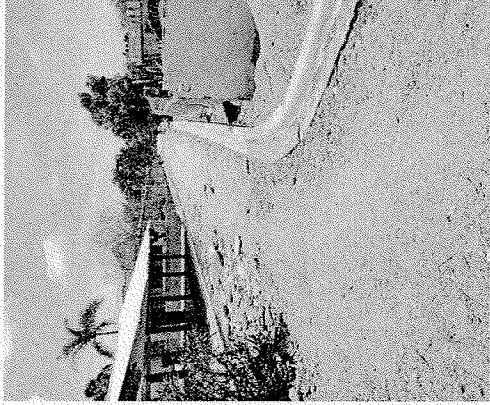

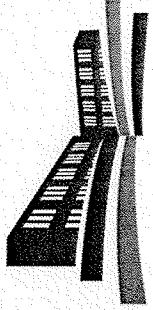

LIGA MUNICIPAL
— DOMINICANA —

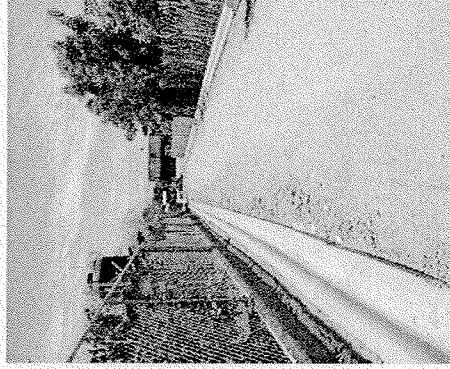
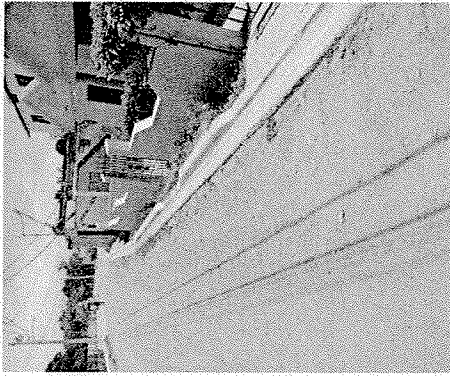

Suministra los datos de este reporte,

ING. RICHARD CABRERA

Técnico

ARQ. KELVIN MORA

Técnico

