



LIGA MUNICIPAL — DOMINICANA —

SUBSECRETARÍA DE APOYO MUNICIPAL, OBRAS PÚBLICAS, PLANEAMIENTO Y ORDENAMIENTO TERRITORIAL
INFORME DE CIERRE DE OBRA

CODIGO: 040401
REGIÓN: ENRIQUILLO
PROVINCIA: BARAHONA
MUNICIPIO: PARAÍSO
DISTRITO MUNICIPAL: -

FECHA DE VISITA TÉCNICA: 5 de marzo de 2024
TÉCNICOS: 1. Ing. Staylin Mendoza
2. César De Los Santos

TRAMOS	NOMBRE DE LA CALLE	LONGITUD DE ACERAS (m)	ANCHO DE ACERAS (m)	CANTIDAD DE LADOS CON ACERAS	LONGITUD CONTENES (m)	CANTIDAD DE LADOS CON CONTENES	TOTAL DE ACERAS (m2)	TOTAL DE CONTENES (m)
TRAMO A	C/ PADRE BILLINI (CENTRO CIUDAD)	71.60	1.71	1.00			122.44	
TRAMO B	LATERAL DE LA ESCUELA	79.70	1.23	1.00			98.03	
TRAMO C	SAN RAFAEL (CENTRO COMUNAL)				12.00	1.00		12.00
TRAMO D	SAN RAFAEL (CENTRO COMUNAL)				206.60	2.00		413.20
TRAMO E	SAN RAFAEL (ENTRADA LA CANCHA)	19.80	0.95	2.00	88.75	2.00	37.62	177.50
TRAMO F	C/ PADRE BILLINI (CENTRO CIUDAD)	98.00	1.65	1.00			161.70	
TRAMO G	FRENTE A LA ESCUELA PRIMARIA MENCIA	59.30	1.65	1.00			97.85	
TRAMO H	ENTRANDO POR EL HOTEL SAN RAFAEL	19.40	1.00	2.00	97.70	2.00	38.80	195.40
TRAMO I	CALLE 1 (BELLA VISTA)	39.85	1.10	2.00	42.00	2.00	87.67	84.00
TRAMO J	CALLE 2 (BELLA VISTA)	162.35	1.03	2.00	175.95	2.00	333.54	351.90
TRAMO K	CALLE 3 (BELLA VISTA)	15.90	0.55	1.00	43.55	2.00	8.75	87.10
TRAMO L	CALLE 4 (BELLA VISTA)				37.10	2.00		74.20
TRAMO M	CALLE 5 (BELLA VISTA)	50.70	1.00	2.00	50.70	2.00	101.40	101.40
Total							1,087.79	1,496.70

AVANCE DE EJECUCIÓN DE OBRA

Monto asignado RD\$ 3,825,055.76



LIGA MUNICIPAL — DOMINICANA —

TRAMOS	NOMBRE DE LA CALLE	LONGITUD DE ACERAS (m)	ANCHO DE ACERAS (m)	CANTIDAD DE LADOS CON ACERAS	LONGITUD CONTENES (m)	CANTIDAD DE LADOS CON CONTENES	TOTAL DE ACERAS (m2)	TOTAL DE CONTENES (m)
--------	--------------------	------------------------	---------------------	------------------------------	-----------------------	--------------------------------	----------------------	-----------------------

Monto desembolsado RD\$ 1,912,527.88 (50%)
Avance de obra 137.36%



**LIGA MUNICIPAL
— DOMINICANA —**

SUBSECRETARÍA DE APOYO MUNICIPAL, OBRAS PÚBLICAS, PLANEAMIENTO Y ORDENAMIENTO TERRITORIAL

**REGIÓN: ENRIQUILLO
PROVINCIA: BARAHONA
MUNICIPIO: PARAÍSO
DISTRITO MUNICIPAL: -**

FECHA DE VISITA TÉCNICA: 5 de marzo de 2024

INFORME DE AVANCE DE OBRA

A la fecha de 05/03/2024 se ha ejecutado 1,087.79 metros cuadrados de aceras y 1,496.70 metros lineales de contén, lo que corresponde al 137.36% del fondo asignado para este territorio.

NOTAS

1. Estas aceras y contenes se observan con buena terminación.
2. Lo Plasmado aquí es lo construido hasta el momento.
3. Debido a la diferencia de relieve en la zona de san rafael, se vio la necesidad de ejecutar algunos movin

IMÁGENES

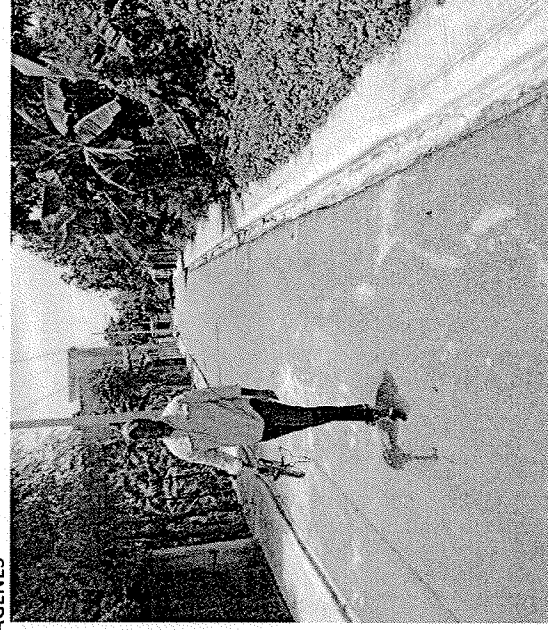
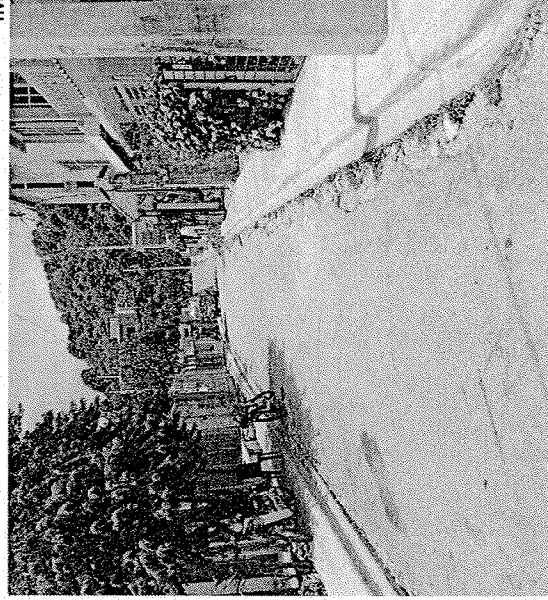



LIGA MUNICIPAL
— DOMINICANA —

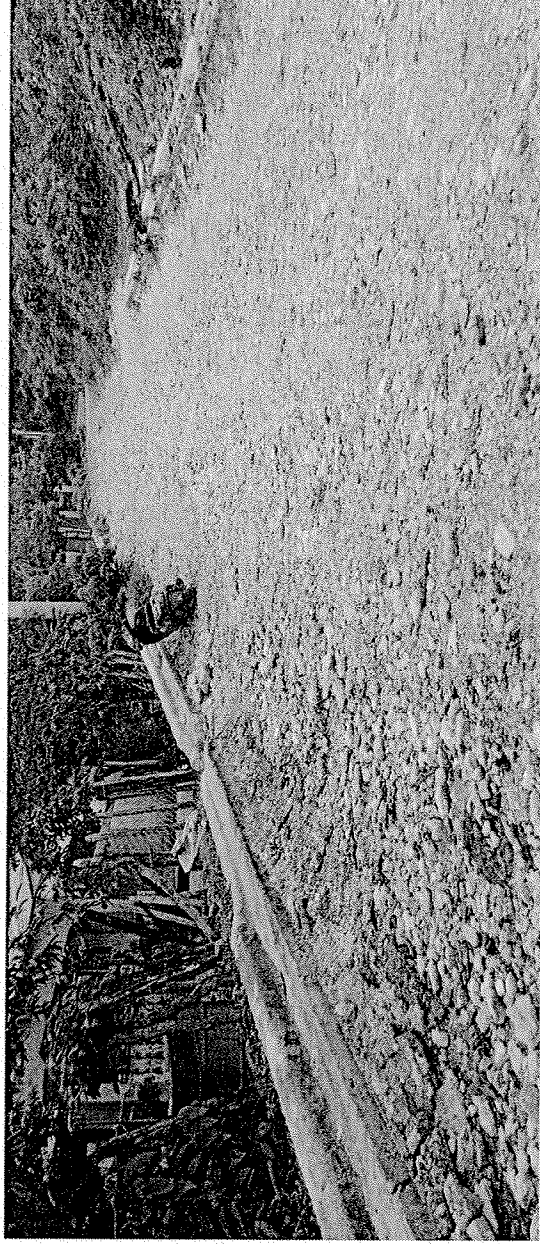

Suministra los datos de este reporte,



ING. STAYLIN MENDOZA

Técnico



CÉSAR DE LOS SANTOS

Técnico

