



**LIGA MUNICIPAL
DOMINICANA**

Santo Domingo, D.N.
17 de agosto de 2023

Al: Ingeniero
Valentín Santos García
Subsecretario Apoyo Municipal de Obras Públicas, Planeamiento y
Ordenamiento Territorial
Su Despacho-

Vía: Ingeniero
Nelson D. Peña Luna
Director Asesoría Construcciones Municipales
Su Despacho

Asunto: **Remisión de informe de cierre de ejecución del D.M. Medina**

En la visita técnica realizada el 02 de junio de 2023 se validó la ejecución de 146.57 metros cuadrados de aceras y 1,810.40 metros lineales de contenes, con la asignación del 1er y 2do componente del Programa de Aceras y Contenes, en el marco del “Programa de Apoyo a los Gobiernos Locales”.

La supervisión externa ha validado la ejecución de 302.20 metros lineales de contenes, con los fondos de la asignación del 3er componente del referido programa.

Mediante el presente informe se da constancia de que se ha ejecutado 146.57 metros cuadrados de aceras y 2,112.6 metros lineales de contenes, por lo que con este metraje alcanzado el gobierno local ha cumplido con la cantidad de trabajo requerido a realizar con su asignación de fondos lo que corresponde al 100% de los fondos asignados para este territorio.

Para su conocimiento y fines de lugar,

Stephany Castro de la Cruz
Ingeniera Civil

Dirección Asesoría Construcciones Municipales

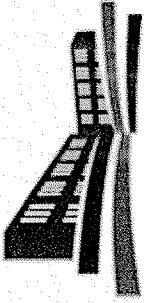

LIGA MUNICIPAL — DOMINICANA —

SUBSECRETARÍA DE APOYO MUNICIPAL, OBRAS PÚBLICAS, PLANEAMIENTO Y ORDENAMIENTO TERRITORIAL

INFORME DE CIERRE DE EJECUCIÓN

CODIGO: 210503
REGIÓN: VALDESIA
PROVINCIA: SAN CRISTÓBAL
MUNICIPIO: VILLA ALTAGRACIA
DISTRITO MUNICIPAL: MEDINA

FECHA DE VISITA TÉCNICA: 2 de junio de 2023

TÉCNICOS: 1. Ing. Danilo Mercado
 2. Ing. Staylin Mendoza

TRAMOS	NOMBRE DE LA CALLE	LONGITUD DE ACERAS (m)	ANCHO DE ACERAS (m)	CANTIDAD DE LADOS CON ACERAS	LONGITUD CONTENES (m)	CANTIDAD DE LADOS CON CONTENES	TOTAL DE ACERAS (m2)	TOTAL DE CONTENES (m)
TRAMO A	LOMA VERDE				15.20	1.00		15.20
TRAMO B	LOMA VERDE				56.30	1.00		56.30
TRAMO C	LOMA VERDE				58.00	1.00		58.00
TRAMO D	LOMA VERDE	16.40	0.80	1.00	16.40	1.00	13.12	16.40
TRAMO E	ENTRADA DE CASTAÑO	36.60	0.82	1.00			30.01	
TRAMO F	ENTRADA DE CASTAÑO	48.00	1.13	1.00			54.24	
TRAMO G	CALLE DE JESUS				28.00	1.00		28.00
TRAMO H	CALLE DE JESUS				28.30	1.00		28.30
TRAMO I	ENTRADA DE CASTAÑO	49.20	1.00	1.00	9.20	1.00	49.20	9.20
TRAMO J	ENTRADA DE CASTAÑO				340.30	2.00		680.60
TRAMO K	LOS REYNOSO				62.10	1.00		62.10
TRAMO L	SUPER COLMADO JK				20.10	1.00		20.10
TRAMO M	CALLE DEL JK				34.00	1.00		34.00
TRAMO N	LOS REYNOSO				39.50	1.00		39.50
TRAMO O	LOS REYNOSO				27.30	1.00		27.30
TRAMO P	LOS REYNOSO				122.60	1.00		122.60
TRAMO Q	PEDRERO				306.40	2.00		612.80
Total							146.57	1,810.40

AVANCE DE EJECUCIÓN DE OBRA

Monto asignado RD\$ 3,372,909.38
 Monto desembolsado RD\$ 3,372,909.38 (100%)
 Avance de obra 143.72%



LIGA MUNICIPAL — DOMINICANA —

SUBSECRETARÍA DE APOYO MUNICIPAL, OBRAS PÚBLICAS, PLANEAMIENTO Y ORDENAMIENTO TERRITORIAL

REGIÓN: VALDESIA

FECHA DE VISITA TÉCNICA: 2 de junio de 2023

PROVINCIA: SAN CRISTÓBAL

MUNICIPIO: VILLA ALTAGRACIA

DISTRITO MUNICIPAL: MEDINA

INFORME DE CIERRE DE EJECUCIÓN

Mediante el presente informe se da constancia que el Gobierno Local ha ejecutado 146.57 metros cuadrados de aceras y 1,810.40 metros lineales de contén, y se valida que se ha ejecutado el 100% o más en volumetría según la proyección estimada.

NOTAS

1. Este distrito ejecutó por contrato.
2. Se pudo observar demoliciones, corte de terreno, remoción de empalizada, telford y corte de árboles, esto con la finalidad de ampliar de la vía.
3. Esta obra cumple con los estandares de calidad recomendado por el programa.

IMÁGENES





LIGA MUNICIPAL
— DOMINICANA —

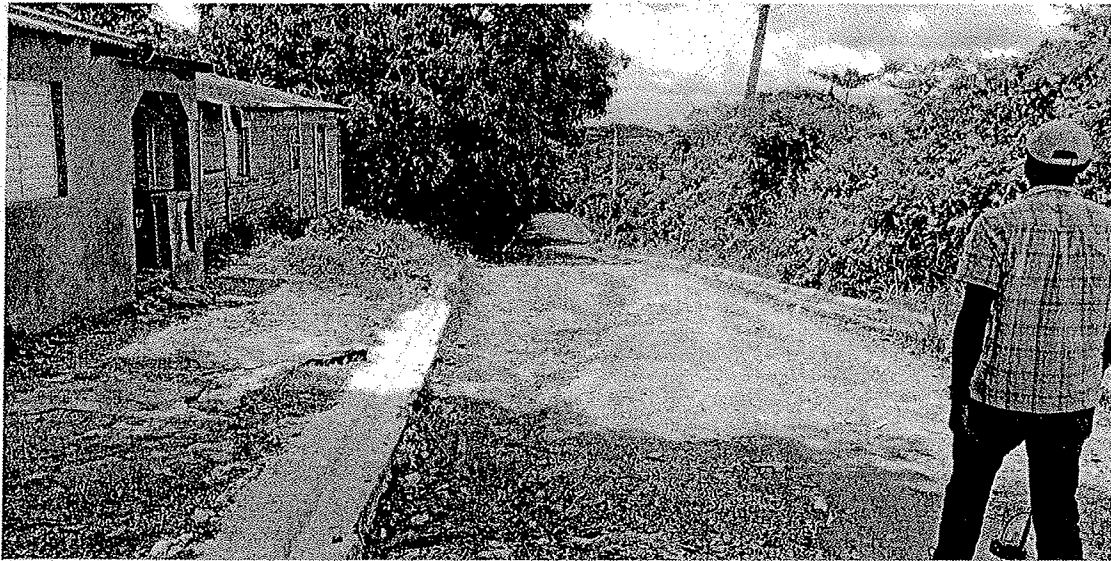
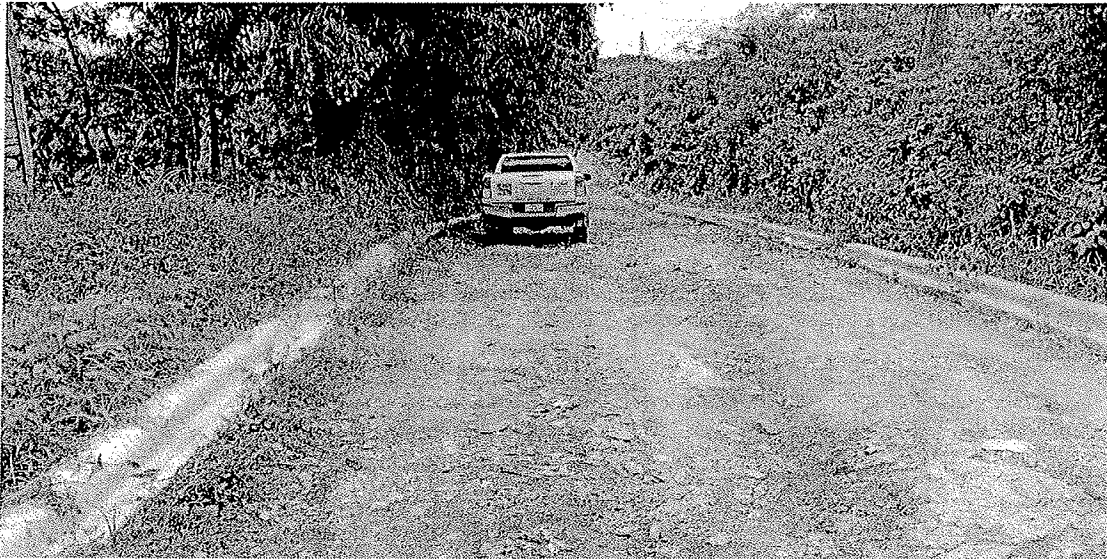



LIGA MUNICIPAL
— DOMINICANA —

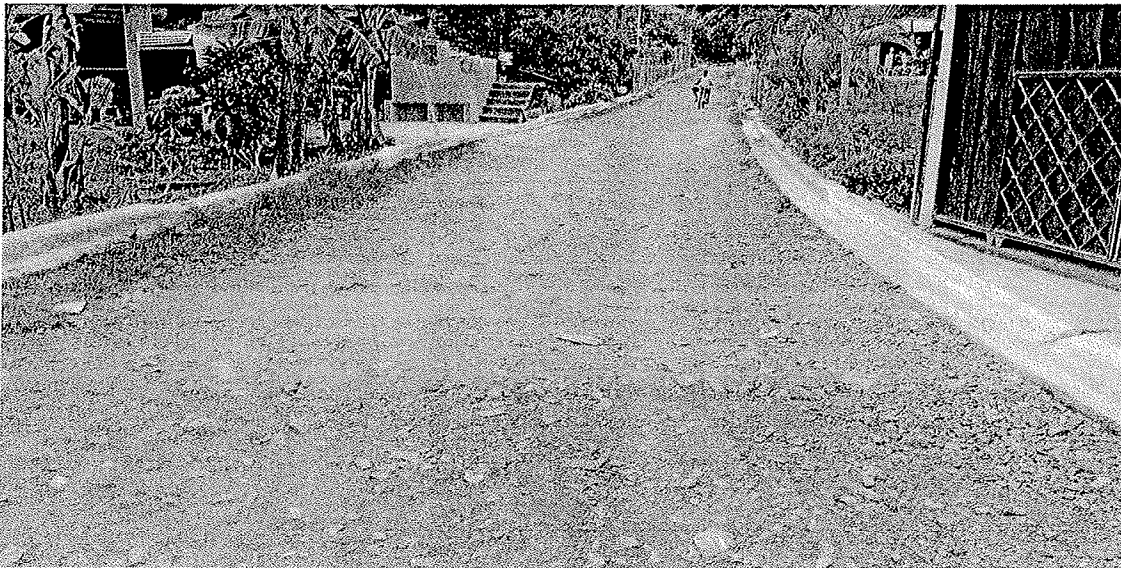

Suministra los datos de este reporte,

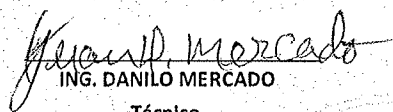
ING. DANILO MERCADO
Técnico

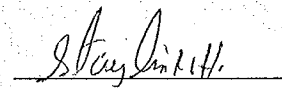
ING. STAYLIN MENDOZA
Técnico



PROGRAMA DE APOYO A LOS GOBIERNOS LOCALES PARA OBRAS DE INFRAESTRUCTURAS DE COMPETENCIAS MUNICIPALES

3ER COMPONENTE

REPORTES DE CIERRE DE OBRA (ACERAS Y CONTENES)

1- UBICACIÓN DEL PROYECTO

PROVINCIA: SAN CRISTOBAL

MUNICIPIO: VILLA ALTAGRACIA

DISTRITO MUNICIPAL: MEDINA

BARRIO Y/O SECTOR:

N/D

2- UNIDAD EJECUTORA (Marque con una X)

a. Gobierno Local

b. Contratista

Razón Social: CIRIACO DAGS

RNC ó Cédula: 068-0007224-8

3- BREVE DESCRIPCIÓN DE LA OBRA (Marque con una X)

a. Reparación de aceras y contenes:

b. Incluye demoliciones de tramos:

c. Incluye badenes:

d. Otros: X

CONSTRUCCION DE CONTENES

4- LOCALIZACIÓN DEL PROYECTO

Localización de cada inicio y fin, de cada uno de los tramos, y proceda a tabular las georreferencias.
Puede auxiliarse de Google Maps

TRAMOS	NOMBRE DE LA CALLE	INICIO		FINAL		LONGITUD DE ACERAS (m)	ANCHO DE LA ACERA (m)	LONGITUD DE CONTENES (m)	TOTAL DE ACERAS (sumar ambos lados) (m2)	TOTAL DE CONTENES (sumar ambos lados) (m)
		LATITUD	LONGITUD	LATITUD	LONGITUD					
Tramo A	no Asignado	18.54966	-70.13801	18.54983	-70.13746			60.60		
Tramo B	u	18.54985	-70.13742	18.55007	-70.13677			74.10		
Tramo C	'	18.55025	-70.13658	18.5497	-70.13808			167.50		
Tramo D										
Tramo E										
Tramo F										
Tramo G										
Tramo H										
Tramo I										
Tramo J										
Tramo K										
Tramo L										

① total mtSL de contentes → 302.20 ml

5- OBSERVACIONES Y RECOMENDACIONES

- Los Costeros cumplen con la calidad de construcción
- Se observan en las imágenes mucho material por
que están trabajando con la nivelación de la calle.
- Condición de presupuesto asignado (Avance)

6- FOTOGRAFÍAS DE LAS CALLES A INTERVENIR

Anexar imágenes de las obras.

Suministra los datos de este reporte el Supervisor,

NOMBRE COMPLETO:

Alis yool MERCADOS URBAEZ

FIRMA:

Alis yool

CÉDULA:

402-7112386-8

CODIA:

35877

FECHA DE LA VISITA TÉCNICA:

29/07/2023

Valida y aprueba los datos suministrados,



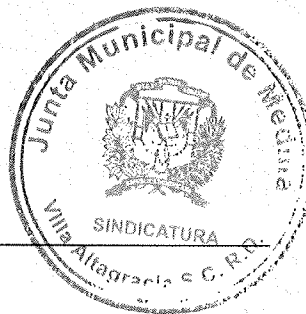







[Signature]



Firma y sello
Junta Distrital ó Alcaldía Municipal

SAN CRISTOBAL, VILLA ALTRAGRACIA, (DE MEDINA)

REFERENCIA DE TRAMOS

-  INICIO A
-  TRAMO A
-  FINAL A
-  INICIO B
-  FINAL B
-  TRAMO C
-  TRAMO C
-  INICIO C
-  TRAMO C
-  FINAL C

LEVANTAMIENTO DE ACERAS Y CONTENES



SAN CRISTOBAL VILLA ALTRAG

LEVANTAMIENTO DE ACCESOS Y CONFINES

2 visitas

La última modificación se realizó hace 14 minutos

- Agregar capa
- Observar vista previa

REFERENCIA DE TRAMOS

Estados: **Indicados**

- ▶ INICIO A
- ↳ TRAMO A
- ▶ FINAL A
- ▶ INICIO B
- ↳ TRAMO B
- ▶ FINAL B
- ↳ TRAMO C
- ▶ INICIO C
- ↳ TRAMO C
- ▶ FINAL C

Mapa base

Map navigation controls including zoom in (+), zoom out (-), home, and location pins.



Carrera de Baloncesto

Rivero 91

Dambindo Mini market

Team Balloons
Llaves de pisos

Carnado mercado

Capilla Sagrada
Corazon de Jesus

Capilla Sagrado
Corazon de Jesus
Centro comunal
de Castano

0 10 20 m



IMAGENES GENERALES

