



LIGA MUNICIPAL — DOMINICANA —

SUBSECRETARÍA DE APOYO MUNICIPAL, OBRAS PÚBLICAS, PLANEAMIENTO Y ORDENAMIENTO TERRITORIAL INFORME DE CIERRE DE EJECUCIÓN

CODIGO: 220110
REGION: EL VALLE
PROVINCIA: SAN JUAN
MUNICIPIO: SAN JUAN
DISTRITO MUNICIPAL: LAS CHARCAS DE MARÍA NOVA

FECHA DE VISITA TÉCNICA: 26 de mayo de 2022

TÉCNICOS: 1. Ing. Richard Cabrera
 2. César De Los Santos

TRAMOS	NOMBRE DE LA CALLE	LONGITUD DE ACERAS (m)	ANCHO DE ACERAS (m)	CANTIDAD DE LADOS CON ACERAS	LONGITUD CONTENES (m)	CANTIDAD DE LADOS CON CONTENES	TOTAL DE ACERAS (m2)	TOTAL DE CONTENES (m)
TRAMO A	SECCIÓN LOMA DE BABOR	165.20	1.00	2.00	165.20	2.00	330.40	330.40
TRAMO B	X2	13.20	1.00	1.00	13.20	1.00	13.20	13.20
TRAMO C	X3	60.70	1.00	2.00	60.70	2.00	121.40	121.40
TRAMO D	X4	134.02	1.00	1.00	128.10	2.00	134.02	256.20
TRAMO E	X5	83.70	1.00	1.00	83.70	1.00	83.70	83.70
TRAMO F	X6	104.50	1.00	1.00	104.50	1.00	104.50	104.50
TRAMO G	X7	177.80	1.00	1.00	177.80	1.00	177.80	177.80
TRAMO H	X8	22.50	1.00	1.00	22.50	1.00	22.50	22.50
TRAMO I	X9	28.10	1.00	1.00	28.50	1.00	28.10	28.50
TRAMO J	X10	40.70	1.00	1.00	40.70	1.00	40.70	40.70
TRAMO K	X11	35.30	1.00	2.00	35.30	2.00	70.60	70.60
Total							1,126.92	1,249.50

AVANCE DE EJECUCIÓN DE OBRA

Monto asignadc RD\$ 2,949,937.23
 Monto desembolsadc RD\$ 2,949,937.24 (100%)
 Avance de obra 153.23%

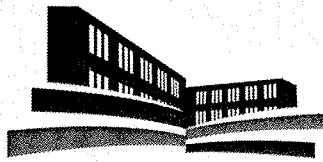

LIGA MUNICIPAL — DOMINICANA —

SUBSECRETARÍA DE APOYO MUNICIPAL, OBRAS PÚBLICAS, PLANEAMIENTO Y ORDENAMIENTO TERRITORIAL

REGIÓN: EL VALLE

FECHA DE VISITA TÉCNICA: 26 de mayo de 2022

PROVINCIA: SAN JUAN

MUNICIPIO: SAN JUAN

DISTRITO MUNICIPAL: LAS CHARCAS DE MARÍA NOVA

INFORME DE CIERRE DE EJECUCIÓN

Mediante el presente informe se da constancia que el Gobierno Local ha ejecutado 1,126.92 metros cuadrados de aceras y 1,249.50 metros lineales de contén, y se valida que se ha ejecutado el 100% o más en volumetría según la proyección estimada.

NOTAS

1. La construcción de las obras cumplen con los requerimientos técnicos sugeridos para estos fines.
2. Los tramos que inician con la letra "X" es debido a que estas calles no poseen nombre.

IMÁGENES

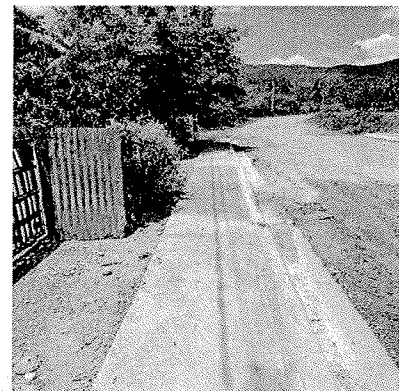
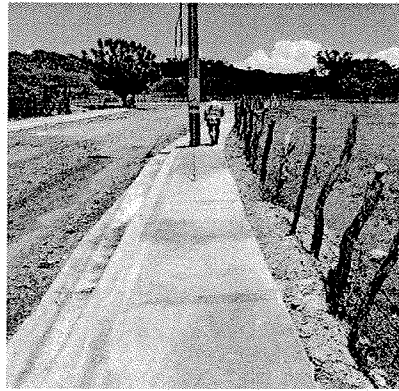
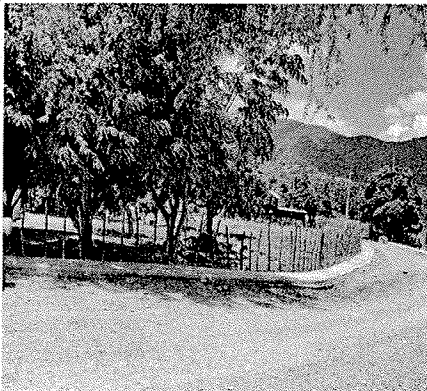



LIGA MUNICIPAL — DOMINICANA —

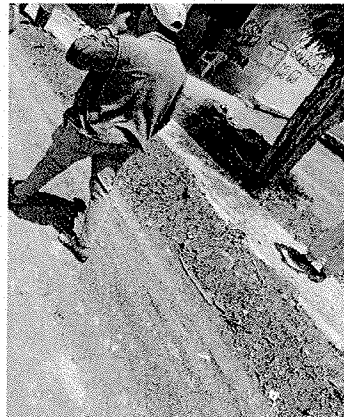
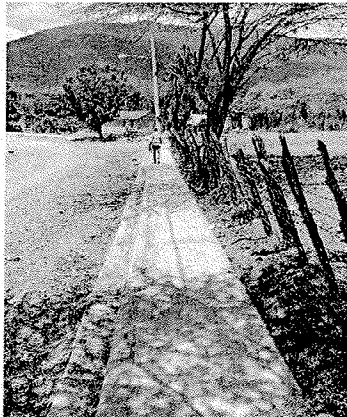
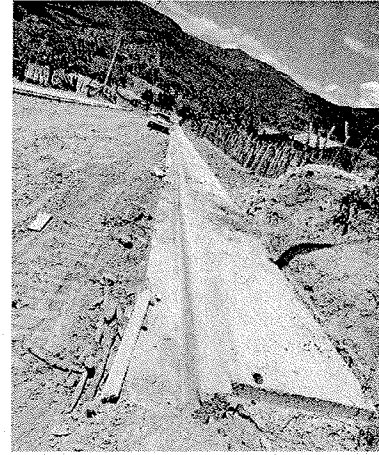
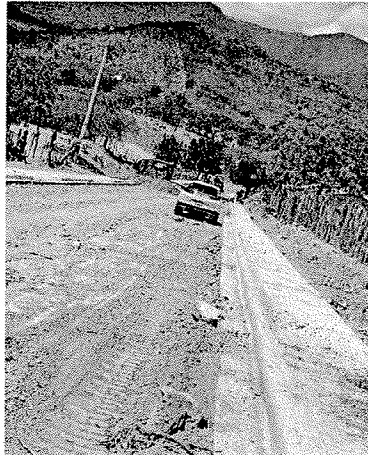
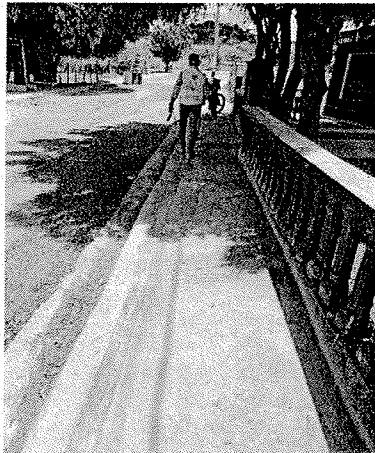

Suministra los datos de este reporte,

ING. RICHARD CABRERA
Técnico

CÉSAR DE LOS SANTOS
Técnico