



# LIGA MUNICIPAL — DOMINICANA —

SUBSECRETARÍA DE APOYO MUNICIPAL, OBRAS PÚBLICAS, PLANEAMIENTO Y ORDENAMIENTO TERRITORIAL

## INFORME DE CIERRE DE EJECUCIÓN

**CODIGO:** 220202  
**REGIÓN:** EL VALLE  
**PROVINCIA:** SAN JUAN  
**MUNICIPIO:** BOHECHÍO  
**DISTRITO MUNICIPAL:** ARROYO CANO

**FECHA DE VISITA TÉCNICA:** 20 de junio de 2023

**TÉCNICOS:**  
 1. Arq. Keilin Mora  
 2. Ing. Danilo Mercado

TRAMOS	NOMBRE DE LA CALLE	LONGITUD DE ACERAS (m)	ANCHO DE ACERAS (m)	CANTIDAD DE LADOS CON ACERAS	LONGITUD CONTENES (m)	CANTIDAD DE LADOS CON CONTENES	TOTAL DE ACERAS (m <sup>2</sup> )	TOTAL DE CONTENES (m)
TRAMO A	CERCA BUENAVENTURA ABREU				40.60	2.00		81.20
TRAMO B	CERCA BUENAVENTURA ABREU				69.10	1.00		69.10
TRAMO C	CERCA BUENAVENTURA ABREU				99.20	1.00		99.20
TRAMO D	CERCA BUENAVENTURA ABREU				125.20	1.00		125.20
TRAMO E	CERCA BUENAVENTURA ABREU				28.80	2.00		57.60
TRAMO F	CERCA BUENAVENTURA ABREU				46.40	2.00		92.80
TRAMO G	BARRIO TRSITE				100.50	1.00		100.50
TRAMO H	BARRIO TRSITE				98.50	1.00		98.50
TRAMO I	BARRIO TRSITE				36.20	2.00		72.40
TRAMO J	BOLIVA SANCHEZ				189.60	1.00		189.60
TRAMO K	BOLIVA SANCHEZ				80.50	1.00		80.50
TRAMO L	BOLIVA SANCHEZ				96.90	1.00		96.90
TRAMO M	27 FEBRERO(SECTOR ABREU)	37.00	1.00	1.00	187.50	1.00	37.00	187.50
TRAMO N	27 DE FEBRERO	37.00	0.48	1.00	37.00	1.00	17.76	37.00
TRAMO O	ISIDRO ALFONSO	25.60	0.90	1.00	25.90	1.00	23.04	25.90
TRAMO P	ISIDRO ALFONSO							
TRAMO Q	CARR. PRINCIPAL MARIO SANCHEZ	27.50	1.00	1.00	27.50	1.00	27.50	27.50
TRAMO R	CARR. PRINCIPAL MARIO SANCHEZ	126.15	1.05	1.00	130.00	1.00	132.46	130.00
<b>Total</b>							<b>237.76</b>	<b>1,571.40</b>

### AVANCE DE EJECUCIÓN DE OBRA

Monto asignado RD\$ 2,943,755.33

Monto desembolsado RD\$ 2,943,755.34 (100%)

Avance de obra 143.79%



# LIGA MUNICIPAL — DOMINICANA —

**SUBSECRETARÍA DE APOYO MUNICIPAL, OBRAS PÚBLICAS, PLANEAMIENTO Y ORDENAMIENTO TERRITORIAL**

**REGIÓN:** EL VALLE  
**PROVINCIA:** SAN JUAN  
**MUNICIPIO:** BOHECHÍO  
**DISTRITO MUNICIPAL:** ARROYO CANO

**FECHA DE VISITA TÉCNICA:** 20 de junio de 2023

## **INFORME DE CIERRE DE EJECUCIÓN**

Mediante el presente informe se da constancia que el Gobierno Local ha ejecutado 237.76 metros cuadrados de aceras y 1,571.40 metros lineales de contén, y se valida que se ha ejecutado el 100% o más en volumetría según la proyección estimada.

### **NOTAS**

1. Este distrito se esta ejecutando por contrato.
2. Se construyó aceras y contenes la cual cumple con las recomendaciones del programa.
3. El alcalde estuvo presente y nos acompañó en el recorrido, mostrandonos los tramos faltantes para ser levantados.
4. Se pudo observar que las calle estan siendo acondicionadas y en los contenes se usaron telford.
5. Se le recomendó al Alcalde reparar una zanja que afecta directamente la obra.

### **IMÁGENES**

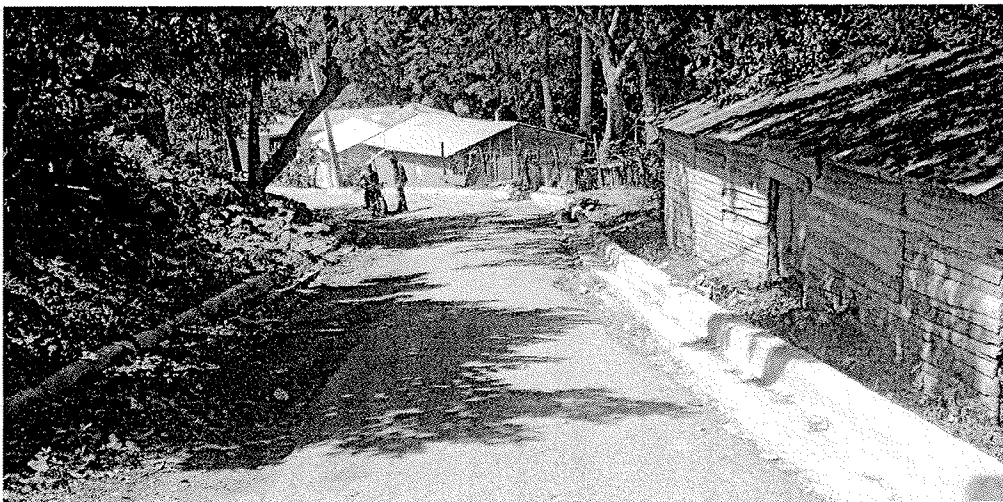



# LIGA MUNICIPAL — DOMINICANA —

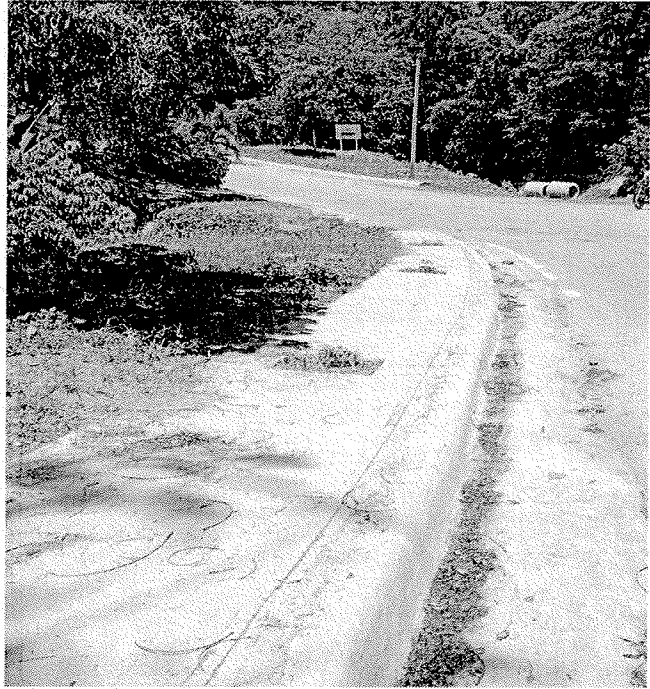



**LIGA MUNICIPAL  
— DOMINICANA —**



*Suministra los datos de este reporte,*

**ARQ. KEILIN MORA**

**Técnico**

**ING. DANILO MERCADO**

**Técnico**