



# LIGA MUNICIPAL — DOMINICANA —

SUBSECRETARÍA DE APOYO MUNICIPAL, OBRAS PÚBLICAS, PLANEAMIENTO Y ORDENAMIENTO TERRITORIAL

## INFORME DE CIERRE DE EJECUCIÓN

**CODIGO:** 220601  
**REGIÓN:** EL VALLE  
**PROVINCIA:** SAN JUAN  
**MUNICIPIO:** VALLEJUELO  
**DISTRITO MUNICIPAL:** -

**FECHA DE VISITA TÉCNICA:** 14 de octubre de 2022  
**TÉCNICOS:** 1. Ing. Ana Indhira Rámirez  
2. Ing. Staylin Mendoza

TRAMOS	NOMBRE DE LA CALLE	LONGITUD DE ACERAS (m)	ANCHO DE ACERAS (m)	CANTIDAD DE LADOS CON ACERAS	LONGITUD CONTENES (m)	CANTIDAD DE LADOS CON CONTENES	TOTAL DE ACERAS (m2)	TOTAL DE CONTENES (m)
TRAMO A	CARRERA DE LA TUNA	213.62	1.15	1	215.85	1	245.663	215.85
TRAMO B	CARRERA DE LA TUNA	708.02	1.20	1	96.50	1	849.624	96.5
TRAMO C	CARRERA DE LA TUNA	215.70	1.10	1			237.27	
TRAMO D	CARRERA DE LA TUNA	196.70	1.10	1	75.90	1	216.37	75.9
TRAMO E	CARRERA DE LA TUNA	463.40	1.10	1			509.74	
TRAMO F								
TRAMO G								
TRAMO H								
TRAMO I								
TRAMO J								
Total							2058.67	388.25

### AVANCE DE EJECUCIÓN DE OBRA

Monto asignado RD\$ 3,661,289.62  
Monto desembolsado RD\$ 3,661,289.62 (100%)  
Avance de obra 95.80%

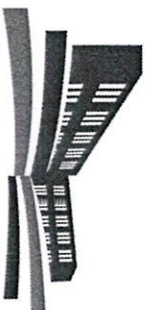

## LIGA MUNICIPAL — DOMINICANA —

### SUBSECRETARÍA DE APOYO MUNICIPAL, OBRAS PÚBLICAS, PLANEAMIENTO Y ORDENAMIENTO TERRITORIAL

REGIÓN: EL VALLE

FECHA DE VISITA TÉCNICA: 14 de octubre de 2022

PROVINCIA: SAN JUAN

MUNICIPIO: VALLEJUELO

DISTRITO MUNICIPAL: -

#### INFORME DE CIERRE DE EJECUCIÓN

Mediante el presente informe se da constancia que el Gobierno Local ha ejecutado 2,058.67 metros cuadrados de aceras y 388.25 metros lineales de contén, y se valida que se ha ejecutado el 100% o más en volumetría según la proyección estimada.

#### NOTAS

1. Este municipio construyó por contrato.
2. Hasta el momento es lo ejecutado.
3. Ellos cumplen con los parámetros establecido por la LMD.
4. Este gobierno local trabajo en base al presupuesto presentado por el contratista en base a la obra a ejecutar, la cual presenta partidas predefinidas y adicionales.

#### IMÁGENES

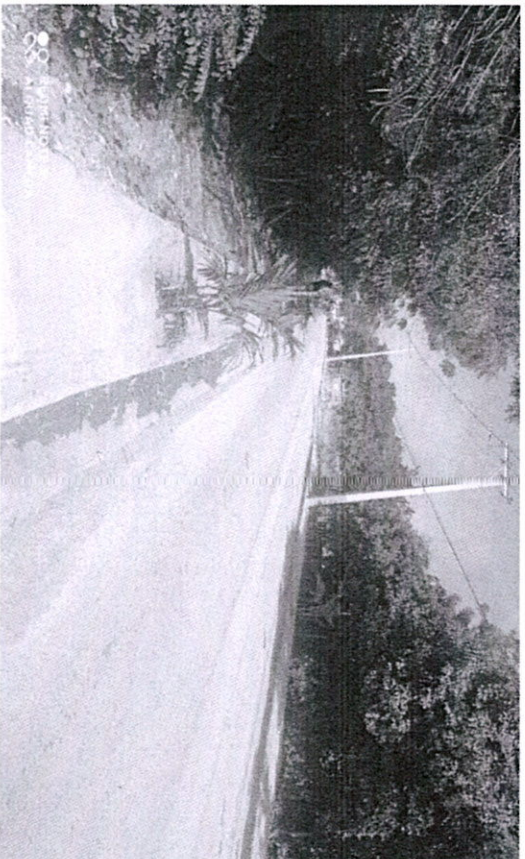

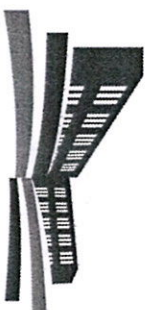

LIGA MUNICIPAL  
— DOMINICANA —

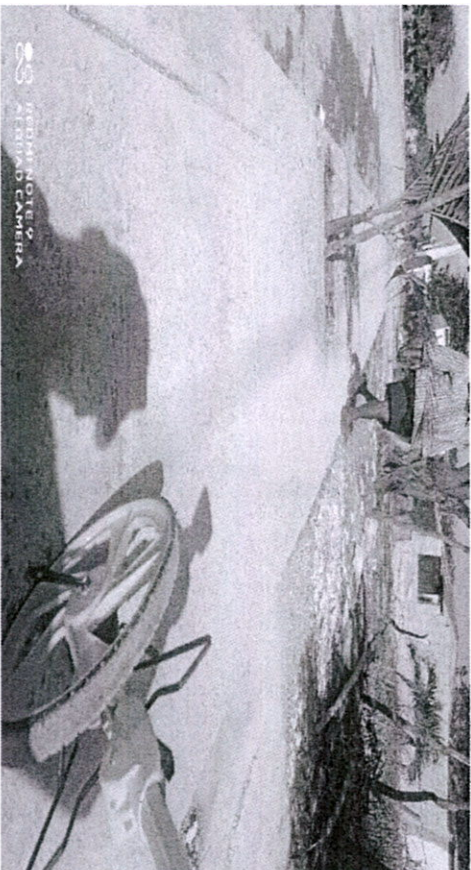

Suministra los datos de este reporte,

  
ING. ANA INDIRA RÁMIREZ  
Técnico

  
ING. STAYLIN MENDOZA  
Técnico

