

LIGA MUNICIPAL — DOMINICANA —

SUBSECRETARÍA DE APOYO MUNICIPAL, OBRAS PÚBLICAS, PLANEAMIENTO Y ORDENAMIENTO TERRITORIAL

INFORME DE CIERRE DE EJECUCIÓN

CODIGO: 220602

REGIÓN: EL VALLE

PROVINCIA: SAN JUAN

MUNICIPIO: VALLEJUELO

DISTRITO MUNICIPAL: JORILLO

FECHA DE VISITA TÉCNICA: 9 de mayo de 2023

1. Ing. Edward Acosta

TÉCNICOS: 2. Arq. Keilin Mora

TRAMOS	NOMBRE DE LA CALLE	LONGITUD DE ACERAS (m)	ANCHO DE ACERAS (m)	CANTIDAD DE LADOS CON ACERAS	LONGITUD CONTENES (m)	CANTIDAD DE LADOS CON CONTENES	TOTAL DE ACERAS (m ²)	TOTAL DE CONTENES (m)
TRAMO A	C/ LATERAL IZQUIERDO AL AYUNTAMIENTO				81.60	2.00		163.20
TRAMO B	C/ PARTE TRASERA AL AYUNTAMIENTO				22.75	2.00		45.50
TRAMO C	C/ LATERAL DERECHO AL AYUNTAMIENTO				74.50	2.00		149.00
TRAMO D	C/ PRINCIPAL (FRENTE AL DESTACAMIENTO)	184.60	1.04	2.00	226.80	2.00	383.41	453.60
TRAMO E	C/ PRINCIPAL (SECTOR EL RODEO)	247.75	1.24	2.00	255.85	2.00	615.81	511.70
TRAMO J								
Total							999.22	1,323.00

AVANCE DE EJECUCIÓN DE OBRA

Monto asignado RD\$ 2,897,011.49

Monto desembolsado RD\$ 2,897,011.49 (100%)

Avance de obra 156.97%

LIGA MUNICIPAL — DOMINICANA —

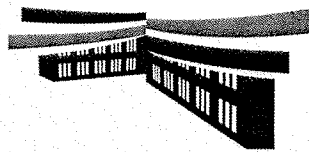

SUBSECRETARÍA DE APOYO MUNICIPAL, OBRAS PÚBLICAS, PLANTEAMIENTO Y ORDENAMIENTO TERRITORIAL

REGIÓN: EL VALLE

PROVINCIA: SAN JUAN

MUNICIPIO: VALLEJUELO

DISTRITO MUNICIPAL: JORJILLO

INFORME DE CIERRE DE EJECUCIÓN

Mediante el presente informe se da constancia que el Gobierno Local ha ejecutado 999,22 metros cuadrados de aceras y 1,323,00 metros lineales de contén, y se valida que se ha ejecutado el 100% o más en volumetría según la proyección estimada.

NOTAS

1. Las aceras y contenes se construyeron bajo los parámetros de construcción recomendados.
2. En este Distrito, la mayor parte de los fondos fueron destinados a la construcción de contenes
3. Las aceras construidas se hicieron con terminación rayadas y pintadas.

IMÁGENES

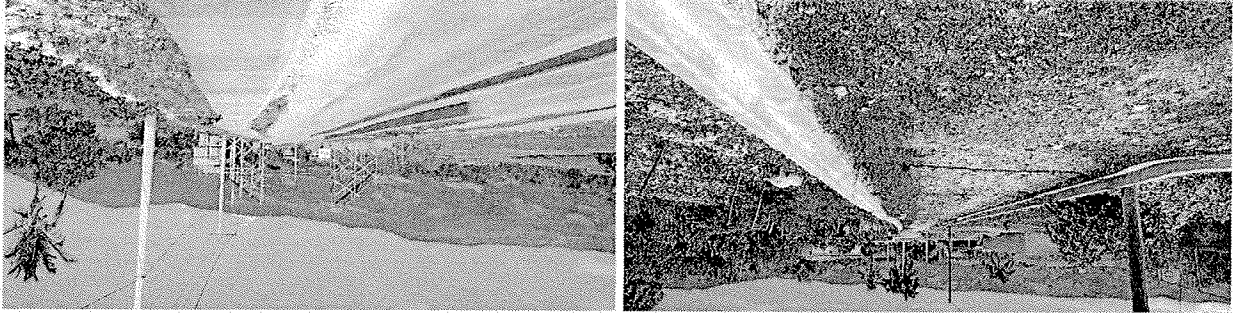

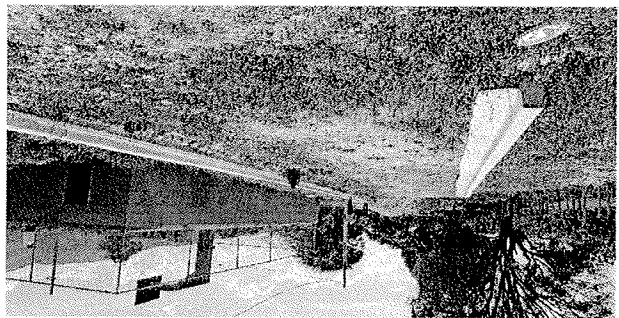
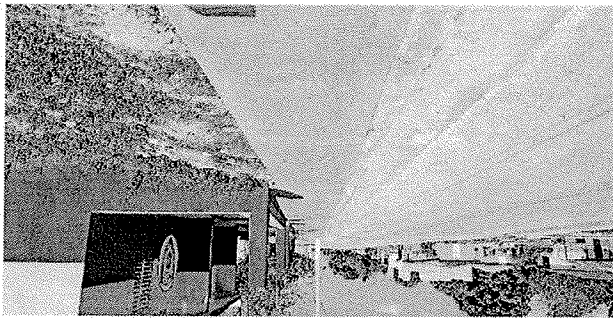

Suministra los datos de este reporte,

ING. EDWARD ACOSTA

Técnico

ARO. KEILIN MORA

Técnico

LIGA MUNICIPAL
— DOMINICANA —

