



**LIGA MUNICIPAL  
DOMINICANA**

Santo Domingo, D.N.  
06 de julio de 2023

Al: Ingeniero  
**Valentín Santos García**  
Subsecretario Apoyo Municipal de Obras Públicas, Planeamiento y  
Ordenamiento Territorial  
Su Despacho-

Vía: Ingeniero  
**Nelson D. Peña Luna**  
Director Asesoría Construcciones Municipales  
Su Despacho

Asunto: **Remisión de informe de cierre de ejecución del D.M. Jorjillo**

En la visita técnica realizada el 09 de mayo del 2023 se validó la ejecución de 999.22 metros cuadrados de aceras y 1,323.00 metros lineales de contenes, con la asignación del 1er y 2do componente del Programa de Aceras y Contenes, en el marco del “Programa de Apoyo a los Gobiernos Locales”.

La supervisión externa ha validado la ejecución de 502.6 metros lineales de contenes con los fondos de la asignación del 3er componente del referido programa.

Mediante el presente informe se da constancia de que se ha ejecutado 999.22 metros cuadrados de acera y 1,825.6 metros lineales de contenes, por lo que con este metraje alcanzado el gobierno local ha cumplido con la cantidad de trabajo requerido a realizar con su asignación de fondos lo que corresponde al 100% o más de los fondos asignados para este territorio.

Para su conocimiento y fines de lugar,

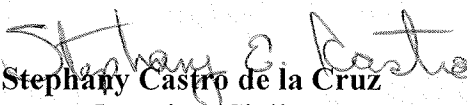
  
**Stephany Castro de la Cruz**  
Ingeniera Civil

Dirección Asesoría Construcciones Municipales

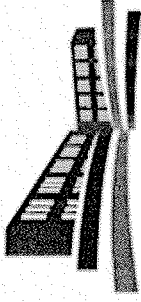

# LIGA MUNICIPAL — DOMINICANA —

SUBSECRETARÍA DE APOYO MUNICIPAL, OBRAS PÚBLICAS, PLANEAMIENTO Y ORDENAMIENTO TERRITORIAL

## INFORME DE CIERRE DE EJECUCIÓN

**CODIGO:** 220602  
**REGIÓN:** EL VALLE  
**PROVINCIA:** SAN JUAN  
**MUNICIPIO:** VALLEJUELO  
**DISTRITO MUNICIPAL:** JORJILLO

**FECHA DE VISITA TÉCNICA:** 9 de mayo de 2023

**TÉCNICOS:**  
 1. Ing. Edward Acosta  
 2. Arq. Keilin Mora

TRAMOS	NOMBRE DE LA CALLE	LONGITUD DE ACERAS (m)	ANCHO DE ACERAS (m)	CANTIDAD DE LADOS CON ACERAS	LONGITUD CONTENES (m)	CANTIDAD DE LADOS CON CONTENES	TOTAL DE ACERAS (m2)	TOTAL DE CONTENES (m)
TRAMO A	C/ LATERAL IZQUIERDO AL AYUNTAMIENTO				81.60	2.00		163.20
TRAMO B	C/ PARTE TRASERA AL AYUNTAMIENTO				22.75	2.00		45.50
TRAMO C	C/ LATERAL DERECHO AL AYUNTAMIENTO				74.50	2.00		149.00
TRAMO D	C/ PRINCIPAL (FRENTE AL DESTACAMENTO)	184.60	1.04	2.00	226.80	2.00	383.41	453.60
TRAMO E	C/ PRINCIPAL (SECTOR EL RODEO)	247.75	1.24	2.00	255.85	2.00	615.81	511.70
TRAMO J								
<b>Total</b>							<b>999.22</b>	<b>1,323.00</b>

### AVANCE DE EJECUCIÓN DE OBRA

Monto asignado RD\$ 2,897,011.49  
 Monto desembolsado RD\$ 2,897,011.49 (100%)  
 Avance de obra 156.97%



# LIGA MUNICIPAL — DOMINICANA —

SUBSECRETARÍA DE APOYO MUNICIPAL, OBRAS PÚBLICAS, PLANEAMIENTO Y ORDENAMIENTO TERRITORIAL

REGIÓN: EL VALLE  
PROVINCIA: SAN JUAN  
MUNICIPIO: VALLEJUELO  
DISTRITO MUNICIPAL: JORJILLO

FECHA DE VISITA TÉCNICA: 9 de mayo de 2023

## INFORME DE CIERRE DE EJECUCIÓN

Mediante el presente informe se da constancia que el Gobierno Local ha ejecutado 999.22 metros cuadrados de aceras y 1,323.00 metros lineales de contén, y se valida que se ha ejecutado el 100% o más en volumetría según la proyección estimada.

### NOTAS

1. Las aceras y contenes se construyeron bajo los parámetros de construcción recomendados.
2. En este Distrito, la mayor parte de los fondos fueron destinados a la construcción de contenes
3. Las aceras construídas se hicieron con terminación rayadas y pintadas.

### IMÁGENES

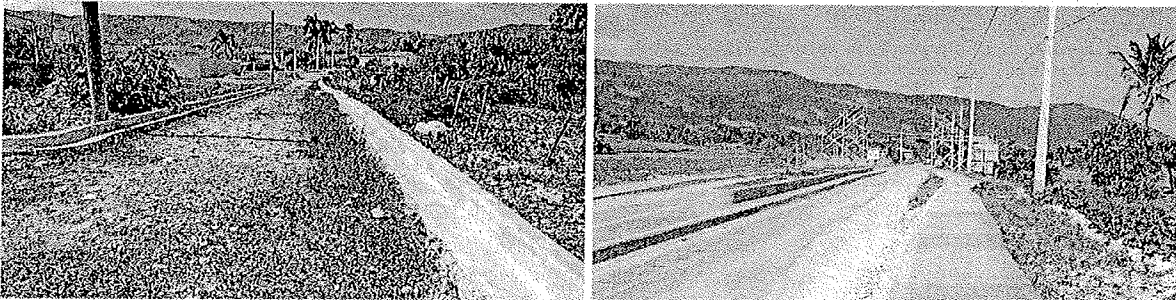

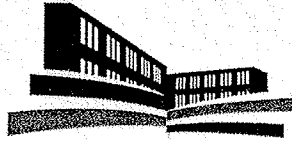

LIGA MUNICIPAL  
— DOMINICANA —

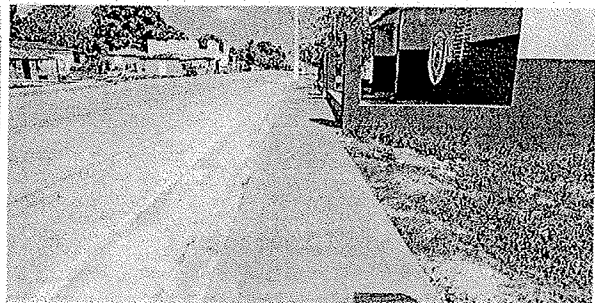
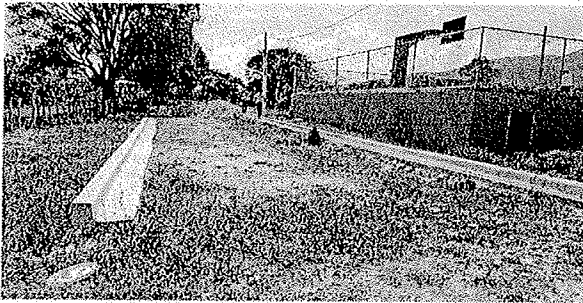

*Suministra los datos de este reporte,*



ING. EDWARD ACOSTA

Técnico



ARQ. KEILIN-MORA

Técnico



LIGA MUNICIPAL  
— DOMINICANA —

PROGRAMA DE APOYO A LOS GOBIERNOS LOCALES PARA OBRAS DE  
INFRAESTRUCTURAS DE COMPETENCIAS MUNICIPALES

3ER COMPONENTE

REPORTES DE CIERRE DE OBRA (ACERAS Y CONTENES)

1- UBICACIÓN DEL PROYECTO

PROVINCIA: SAN JUAN

MUNICIPIO:

DISTRITO MUNICIPAL: JORJILLO

BARRIO Y/O SECTOR:

CENTRO DE LA CIUDAD

2- UNIDAD EJECUTORA ( Marque con una X)

a. Gobierno Local

b. Contratista

Razón Social

SIOMEDES ENCARNACION MONTERO

RNC ó Cédula:

108-0007515-5

3- BREVE DESCRIPCIÓN DE LA OBRA ( Marque con una X)

a. Reparación de aceras y contenes: X

b. Incluye demoliciones de tramos: X

c. Incluye badenes:

d. Otros:

CONSTRUCCION DE CONTENES

4- LOCALIZACIÓN DEL PROYECTO

Localización de cada inicio y fin, de cada uno de los tramos, y proceda a tabular las georreferencias.

Puede auxiliarse de Google Maps

TRAMOS	NOMBRE DE LA CALLE	INICIO		FINAL		LONGITUD DE ACERAS (m)	ANCHO DE LA ACERA (m)	LONGITUD DE CONTENES (m)	TOTAL DE ACERAS (sumar ambos lados) (m2)	TOTAL D CONTENES (sumar ambos lados) (m)
		LATITUD	LONGITUD	LATITUD	LONGITUD					
Tramo A	Calle Rosaldo Norte Junta Distrital	18.706038	71.422440	18.705301	71.422239			79.00		158.00
Tramo B	Calle Rosaldo N. Junta Distrital	18.705301	71.422234	18.705389	71.421997			28.60		57.20
Tramo C	Calle Rosaldo N. Junta Distrital	18.705389	71.421997	18.705929	71.421936			73.30		146.60
Tramo D	Calle Principal	18.705124	71.419930	18.705589	71.420349			70.40		140.80
Tramo E										
Tramo F										
Tramo G										
Tramo H										
Tramo I										
Tramo J										
Tramo K										
Tramo L										

22502.6

TRAMOS	NOMBRE DE LA CALLE	INICIO		FINAL		LONGITUD DE ACERAS (m)	ANCHO DE LA ACERA (m)	LONGITUD DE CONTENES (m)	TOTAL DE ACERAS (sumar ambos lados) (m2)	TOTAL DE CONTENES (sumar ambos lados) (m)
		LATITUD	LONGITUD	LATITUD	LONGITUD					
Tramo M										
Tramo N										
Tramo O										
Tramo P										
Tramo Q										
Tramo R										
Tramo S										
Tramo T										
Tramo U										
Tramo V										
Tramo W										
Tramo X										

**5- OBSERVACIONES Y RECOMENDACIONES**

Es muy considerable continuar con la construcción de las aceras, para que estén más firmes los contornos.

**6- FOTOGRAFÍAS DE LAS CALLES A INTERVENIR**  
Anexar imágenes de las obras.

*Suministra los datos de este reporte el Supervisor,*

**NOMBRE COMPLETO:**

Yonatan Talavera Medina

**CÉDULA:**

066-0022819-8

**CODIA:**

32038

**FECHA DE LA VISITA TÉCNICA:**

06/06/2023

*Valida y aprueba los datos suministrados,*

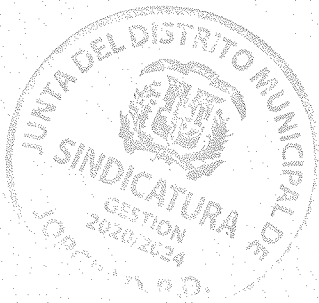

Firma y sello

Junta Distrital ó Alcaldía Municipal





ANEXO FOTOS ACERAS Y CONTENES JORJILLO

