

**LIGA MUNICIPAL  
— DOMINICANA —**

Santo Domingo, D.N.  
12 de enero del 2024

Al: Ingeniero  
**Valentín Santos García**  
Subsecretario Apoyo Municipal de Obras Públicas, Planeamiento y  
Ordenamiento Territorial  
Su Despacho-

Vía: Ingeniero  
**Nelson D. Peña Luna**  
Director Asesoría Construcciones Municipales  
Su Despacho

Asunto: **Remisión de informe de Avance de Quisqueya**

En la visita técnica realizada el 25 de mayo del 2023 se validó la ejecución de 1,030.31 metros cuadrados de aceras y 1,216.50 metros lineales de contenes, con la asignación del 1er y 2do componente del Programa de Aceras y Contenes, en el marco del “Programa de Apoyo a los Gobiernos Locales”.

La supervisión externa ha validado la ejecución de 672.50 metros lineales de contenes, con los fondos de la asignación del 3er componente del referido programa.

Mediante el presente informe se da constancia de que se ha ejecutado 1,030.31 metros cuadrados de aceras y 1889 metros lineales de contenes, lo que corresponde al 86 % de los fondos asignados para este territorio.

Para su conocimiento y fines de lugar,

**Stephany Castro de la Cruz**  
Ingeniera Civil

Dirección Asesoría Construcciones Municipales

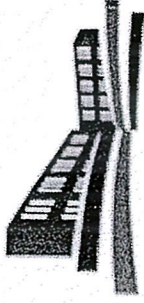

# LIGA MUNICIPAL — DOMINICANA —

SUBSECRETARÍA DE APOYO MUNICIPAL, OBRAS PÚBLICAS, PLANEAMIENTO Y ORDENAMIENTO TERRITORIAL  
INFORME DE AVANCE DE OBRA

CODIGO: 230501  
REGIÓN: HIGUAMO  
PROVINCIA: SAN PEDRO DE MACORÍS  
MUNICIPIO: QUISQUEYA  
DISTRITO MUNICIPAL: -

FECHA DE VISITA TÉCNICA: 25 de mayo de 2023  
1. Ing. Staylin Mendoza  
2. Arq. Keilin Mora

TÉCNICOS:

TRAMOS	NOMBRE DE LA CALLE	LONGITUD DE ACERAS (m)	ANCHO DE ACERAS (m)	CANTIDAD DE LADOS CON ACERAS	LONGITUD CONTENES (m)	CANTIDAD DE LADOS CON CONTENES	TOTAL DE ACERAS (m2)	TOTAL DE CONTENES (m)
TRAMO A	SECTOR EL INVI (CALLE A)	112.00	1.00	2.00	118.50	2.00	224.00	237.00
TRAMO B	SECTOR EL INVI CALLE B	120.00	1.00	2.00	150.40	2.00	240.00	300.80
TRAMO C	SECTOR EL INVI CALLE C	186.25	1.00	2.00	186.25	2.00	372.50	372.50
TRAMO D	SECTOR EL INVI CALLE D	78.75	0.75	2.00	87.80	2.00	118.13	175.60
TRAMO E	SECTOR EL INVI CALLE E	47.30	0.80	2.00	65.30	2.00	75.68	130.60
<b>Total</b>							<b>1,030.31</b>	<b>1,216.50</b>

## AVANCE DE EJECUCIÓN DE OBRA

Monto asignado RD\$ 4,670,891.60  
Monto desembolsado RD\$ 2,335,445.80 (50%)  
Avance de obra 95.46%



# LIGA MUNICIPAL — DOMINICANA —

SUBSECRETARÍA DE APOYO MUNICIPAL, OBRAS PÚBLICAS, PLANEAMIENTO Y ORDENAMIENTO TERRITORIAL

REGIÓN: HIGUAMO

FECHA DE VISITA TÉCNICA: 25 de mayo de 2023

PROVINCIA: SAN PEDRO DE MACORÍS

MUNICIPIO: QUISQUEYA

DISTRITO MUNICIPAL: -

## INFORME DE AVANCE DE OBRA

A la fecha de 25/05/2023 se ha ejecutado 1,030.31 metros cuadrados de aceras y 1,216.50 metros lineales de contén, lo que corresponde al 95.46% del fondo asignado para este territorio.

### NOTAS

1. Este ayuntamiento esta construyendo por contrato.
2. Lo presentado aquí es lo construido hasta el momento.
3. Esto cumple con los parametros recomendados por el programa de la LMD.
4. Tanto las aceras como los contenes presentan buena confección.
5. El total de la obra hasta el momento fueron ejecutados en el sector invi 2.

### IMÁGENES

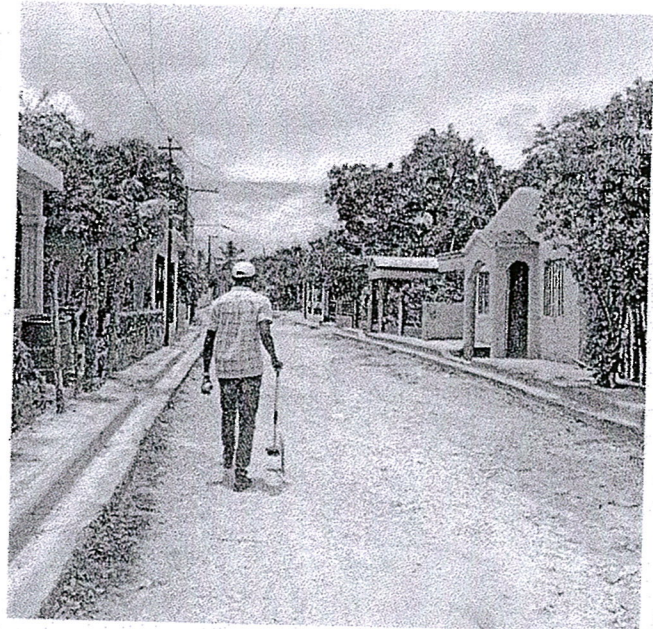
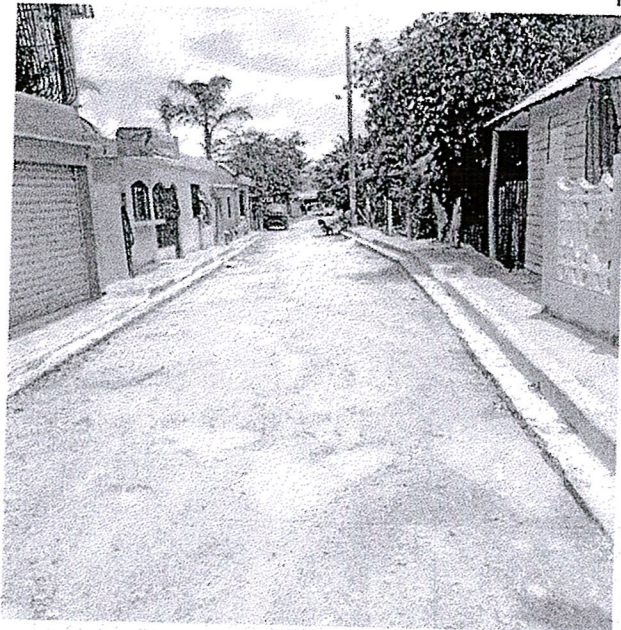



# LIGA MUNICIPAL — DOMINICANA —

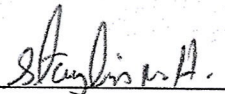

Suministra los datos de este reporte,

  
\_\_\_\_\_  
ING. STAYLIN MENDOZA  
Técnico

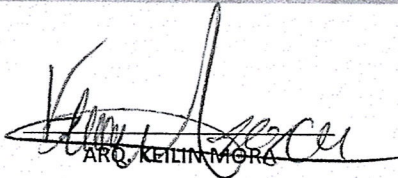
  
\_\_\_\_\_  
ARQ. KEILYN MORA  
Técnico

**PROGRAMA DE APOYO A LOS GOBIERNOS LOCALES PARA OBRAS DE  
INFRAESTRUCTURAS DE COMPETENCIAS MUNICIPALES**

---

**3ER COMPONENTE**

**REPORTES DE CIERRE DE OBRA (ACERAS Y CONTENES)**

**1- UBICACIÓN DEL PROYECTO**

PROVINCIA: SAN PEDRO DE MACORIS

MUNICIPIO: QUISQUEYA

DISTRITO MUNICIPAL: \_\_\_\_\_

BARRIO Y/O SECTOR: \_\_\_\_\_

EL SILVIO

**2- UNIDAD EJECUTORA ( Marque con una X)**

- a. Gobierno Local
- b. Contratista

Razón Social SANDY ASTACIO

RNC ó Cédula: 023-0168374-0

**3- BREVE DESCRIPCIÓN DE LA OBRA ( Marque con una X)**

- a. Reparación de aceras y contenes: **X**
- b. Incluye demoliciones de tramos: **X**
- c. Incluye badenes:
- d. Otros:

**4- LOCALIZACIÓN DEL PROYECTO**

Localización de cada inicio y fin, de cada uno de los tramos, y proceda a tabular las georreferencias. Puede auxiliarse de Google Maps

TRAMOS	NOMBRE DE LA CALLE	INICIO		FINAL		LONGITUD DE ACERAS (m)	ANCHO DE LA ACERA (m)	LONGITUD DE CONTENES (m)	TOTAL DE ACERAS (sumar ambos lados) (m2)	TOTAL DE CONTENES (sumar ambos lados) (m)
		LATITUD	LONGITUD	LATITUD	LONGITUD					
Tramo A	5/10	18.560523	69.401773	18.560702	69.401613	104.10	1.00	672.50	104.10	672.50
Tramo B										
Tramo C										
Tramo D										
Tramo E										
Tramo F										
Tramo G										
Tramo H										
Tramo I										
Tramo J										
Tramo K										
Tramo L										

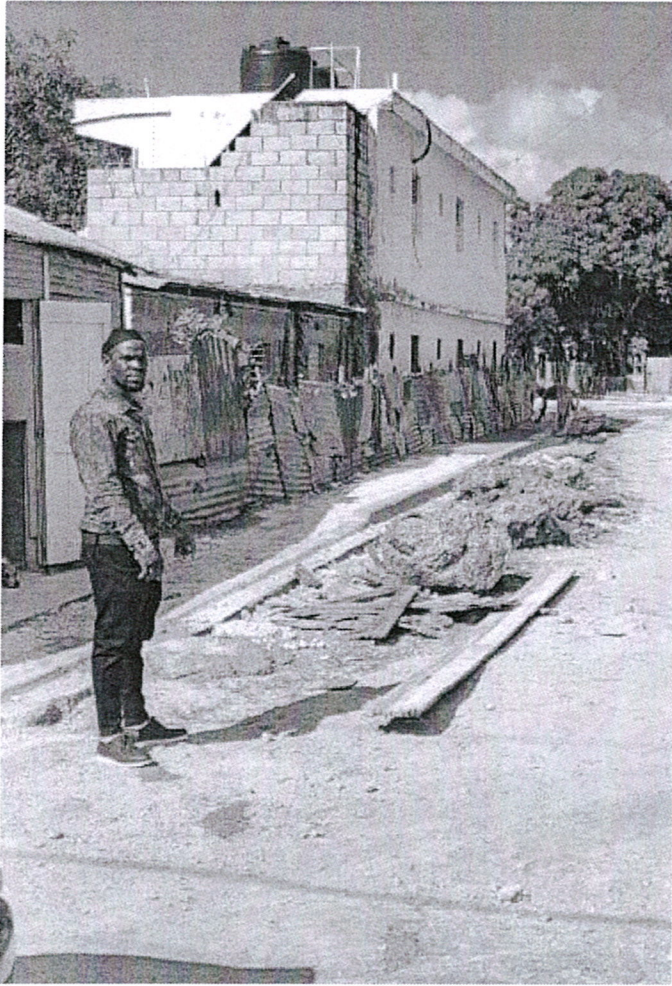

**5- OBSERVACIONES Y RECOMENDACIONES**

Ninguna

**6- FOTOGRAFÍAS DE LAS CALLES A INTERVENIR**

Anexar imágenes de las obras.

*Suministra los datos de este reporte el Supervisor,*

NOMBRE COMPLETO:

César E. Henríquez

FIRMA:

César Henríquez

CÉDULA:

001-1022649-5

CODIA:

21125

FECHA DE LA VISITA TÉCNICA:

19/12/2023

*Valida y aprueba los datos suministrados,*



Firma y sello  
Junta Distrital ó Alcaldía Municipal

