

# LIGA MUNICIPAL — DOMINICANA —

SUBSECRETARÍA DE APOYO MUNICIPAL, OBRAS PÚBLICAS, PLANEAMIENTO Y ORDENAMIENTO TERRITORIAL

INFORME DE CIERRE DE EJECUCIÓN

CODIGO: 240104

REGIÓN: CIBAO SUR

PROVINCIA: SÁNCHEZ RAMÍREZ

MUNICIPIO: COTUÍ

DISTRITO MUNICIPAL: COMEDERO ARRIBA

FECHA DE VISITA TÉCNICA: 11 de abril de 2023

1. Ing. Edward Acosta

TÉCNICOS: 2. Arq. Zunilda Del Rosario

TRAMOS	NOMBRE DE LA CALLE	LONGITUD DE ACERAS (m)	ANCHO DE ACERAS (m)	CANTIDAD DE LADOS CON ACERAS	LONGITUD CONTENES (m)	CANTIDAD DE LADOS CON CONTENES	TOTAL DE ACERAS (m <sup>2</sup> )	TOTAL DE CONTENES (m)
TRAMO A	ENTRADA DE COMEDERO ARRIBA	983.30	0.99	1	985.10	1	974.136	985.1
Total							974.14	985.10

### AVANCE DE EJECUCIÓN DE OBRA

Monto asignado RD\$ 2,899,289.03

Monto desembolsado RD\$ 2,899,289.04 (100%)

Avance de obra 125.71%

# LIGA MUNICIPAL —DOMINICANA—

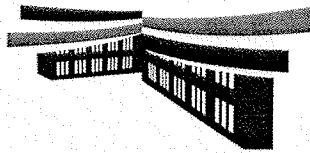

SUBSECRETARÍA DE APOYO MUNICIPAL, OBRAS PÚBLICAS, PLANEAMIENTO Y ORDENAMIENTO TERRITORIAL

FECHA DE VISITA TÉCNICA: 11 de abril de 2023

DISTRITO MUNICIPAL: COMEDERO ARRIBA

MUNICIPIO: COTUI

PROVINCIA: SÁNCHEZ RAMÍREZ

REGIÓN: CIBAO SUR

## INFORME DE CIERRE DE EJECUCIÓN

Mediante el presente informe se da constancia que el Gobierno Local ha ejecutado 974.14 metros cuadrados de aceras y 985.10 metros lineales de contén, y se valida que se ha ejecutado el 100% o más en volumetría según la proyección estimada.

## NOTAS

1. Las aceras y contenes construidas al momento de la visita cuentan con excelente calidad constructiva.
2. Las aceras y contenes del programa se construyeron en la Avenida Principal desde el parador fotográfico hacia el pueblo.

## IMÁGENES

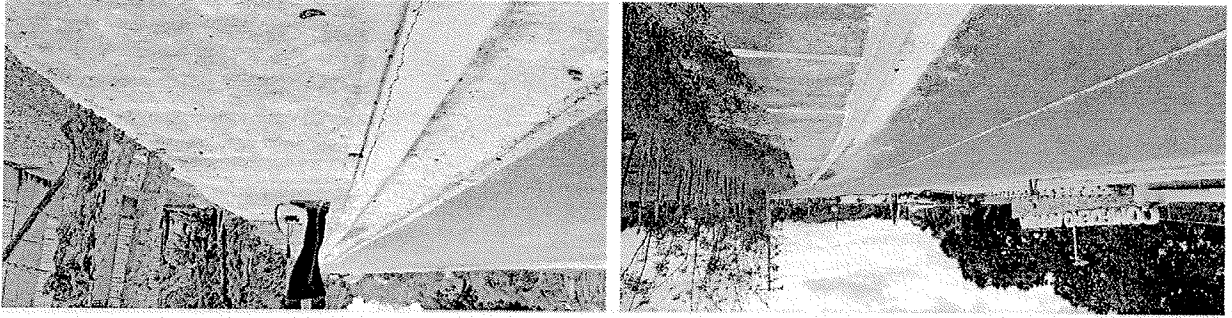

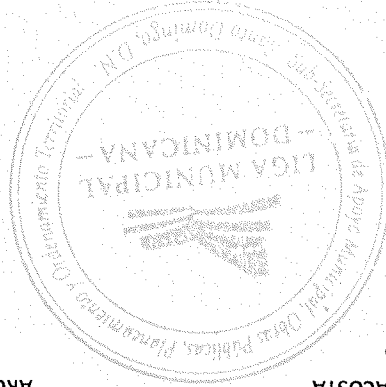

Técnico

ING. EDWARD ACOSTA

Técnico

ARQ. ZUNILDA DEL ROSARIO

Suministra los datos de este reporte,

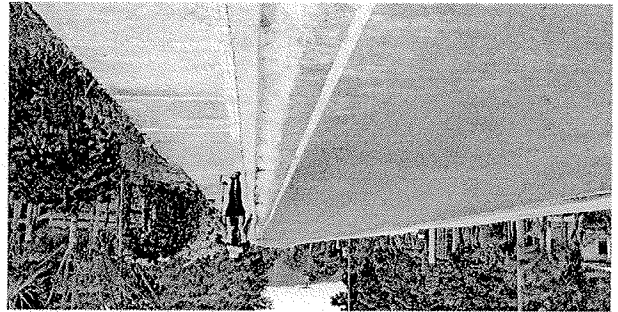
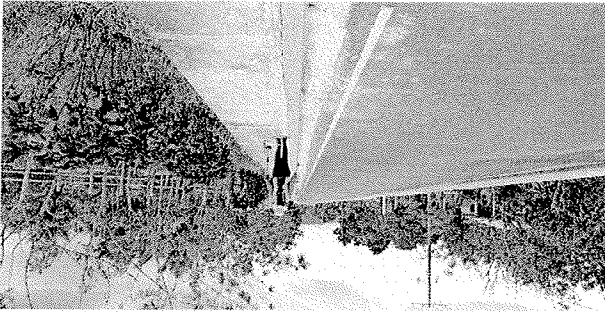

LIGA MUNICIPAL  
— DOMINICANA —

