



# LIGA MUNICIPAL — DOMINICANA —

SUBSECRETARÍA DE APOYO MUNICIPAL, OBRAS PÚBLICAS, PLANEAMIENTO Y ORDENAMIENTO TERRITORIAL

## INFORME DE CIERRE DE EJECUCIÓN

**CODIGO:** 240105

**REGIÓN:** CIBAO SUR

**PROVINCIA:** SÁNCHEZ RAMÍREZ

**MUNICIPIO:** COTUÍ

**DISTRITO MUNICIPAL:** PLATANAL

**FECHA DE VISITA TÉCNICA:** 23 de mayo de 2023

1. Ing. Danilo Mercado

**TÉCNICOS:** 2. Elizabeth García

TRAMOS	NOMBRE DE LA CALLE	LONGITUD DE ACERAS (m)	ANCHO DE ACERAS (m)	CANTIDAD DE LADOS CON ACERAS	LONGITUD CONTENES (m)	CANTIDAD DE LADOS CON CONTENES	TOTAL DE ACERAS (m2)	TOTAL DE CONTENES (m)
TRAMO A	SECTOR PLATANAL (LA BOMBA)	26.50	1.07	1.00	27.50	1.00	28.36	27.50
TRAMO B	SECTOR PLATANAL (LA BOMBA)	51.00	1.34	1.00	88.00	1.00	68.34	88.00
TRAMO C	SECTOR PLATANAL (LA BOMBA)	123.40	1.26	1.00	124.40	1.00	155.48	124.40
TRAMO D	SECTOR PLATANAL (LA BOMBA)	78.90	0.97	1.00	78.90	1.00	76.53	78.90
TRAMO E	SECTOR PLATANAL (LA BOMBA)	80.10	1.03	1.00	80.10	1.00	82.50	80.10
TRAMO F	SECTOR PLATANAL (LA BOMBA)	119.30	1.03	2.00	119.30	2.00	245.76	238.60
TRAMO G	SECTOR PLATANAL (LA BOMBA)	9.40	1.44	1.00	25.20	1.00	13.54	25.20
TRAMO H	SECTOR PLATANAL (LA BOMBA)	271.20	1.17	2.00	271.20	2.00	634.61	542.40
TRAMO I								
TRAMO J								
<b>Total</b>							<b>1,305.12</b>	<b>1,205.10</b>

### AVANCE DE EJECUCIÓN DE OBRA

Monto asignado RD\$ 3,004,598.25

Monto desembolsado RD\$ 3,004,598.26 (100%)

Avance de obra 152.96%

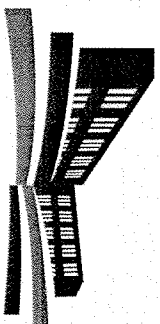

# LIGA MUNICIPAL — DOMINICANA —

**SUBSECRETARÍA DE APOYO MUNICIPAL, OBRAS PÚBLICAS, PLANEAMIENTO Y ORDENAMIENTO TERRITORIAL**

**REGIÓN:** CIBAO SUR

**PROVINCIA:** SÁNCHEZ RAMÍREZ

**MUNICIPIO:** COTUI

**DISTRITO MUNICIPAL:** PLATANAL

**FECHA DE VISITA TÉCNICA:** 23 de mayo de 2023

## **INFORME DE CIERRE DE EJECUCIÓN**

Mediante el presente informe se da constancia que el Gobierno Local ha ejecutado 1,305.12 metros cuadrados de aceras y 1,205.10 metros lineales de contén, y se valida que se ha ejecutado el 100% o más en volumetría según la proyección estimada.

### **NOTAS**

1. En esta visita pudimos observar que en algunos tramos se removieron empalizadas para poder llevar a cabo el ancho adecuado de las aceras.
2. La calidad de los contenes y aceras ejecutados cumplen con las normas y criterios recomendados.

### **IMÁGENES**

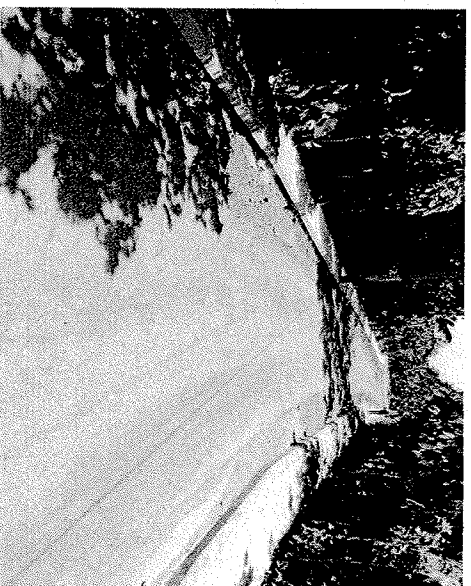
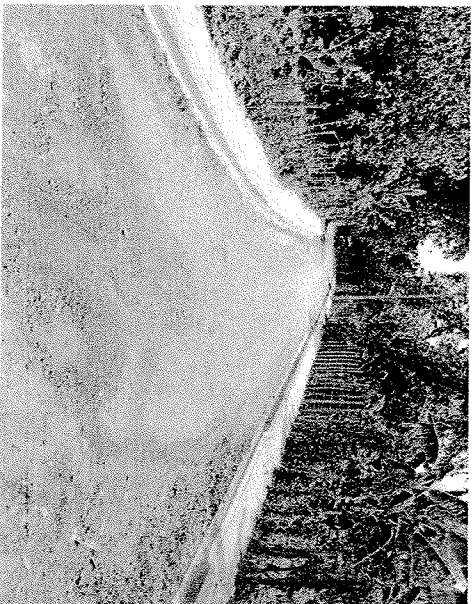

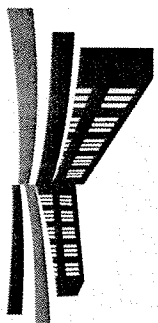

LIGA MUNICIPAL  
— DOMINICANA —

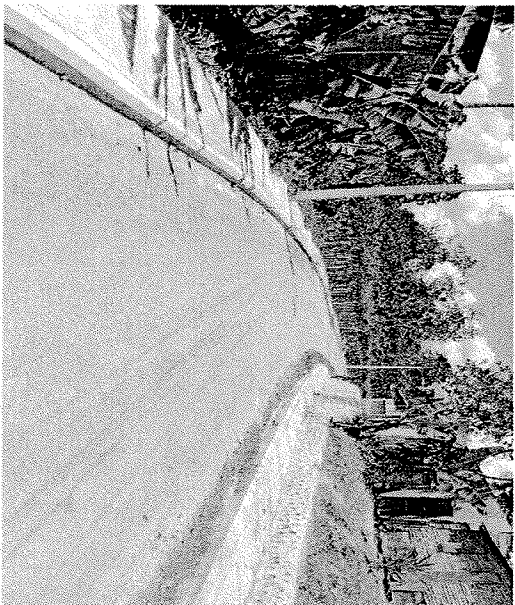

Suministra los datos de este reporte,

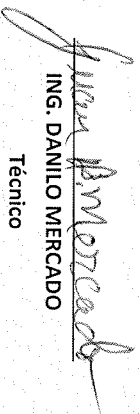
  
ING. DANILLO MERCADO  
Técnico

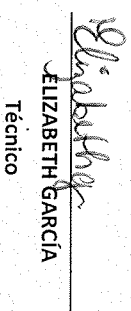
  
ELIZABETH GARCÍA  
Técnico