



**LIGA MUNICIPAL
— DOMINICANA —**

Santo Domingo, D.N.
16 de junio de 2023

Al: Ingeniero
Valentín Santos García
Subsecretario Apoyo Municipal de Obras Públicas, Planeamiento y
Ordenamiento Territorial
Su Despacho-

Vía: Ingeniero
Nelson D. Peña Luna
Director Asesoría Construcciones Municipales
Su Despacho

Asunto: **Remisión de informe de cierre de ejecución de San Francisco de Jacagua**

La supervisión designada por el CODIA ha validado la ejecución de 1,695.18 metros cuadrados de aceras y 1,827.60 metros lineales de contenes, con la asignación del 1er y 2do componente del Programa de Aceras y Contenes, en el marco del “Programa de Apoyo a los Gobiernos Locales”.

La supervisión privada ha validado la ejecución de 284.59 metros cuadrados de aceras y 613.20 metros lineales de contenes, con los fondos de la asignación del 3er componente del referido programa.

Mediante el presente informe se da constancia de que se ha ejecutado 1,979.77 metros cuadrados de acera y 2,440.8 metros lineales de contenes, por lo que con este metraje alcanzado el gobierno local ha cumplido con la cantidad de trabajo requerido a realizar con su asignación de fondos lo que corresponde al 100 % o más de los fondos asignados para este territorio

Para su conocimiento y fines de lugar,

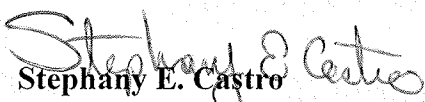
Stephany E. Castro
Ingeniera Civil
Dirección Asesoría Construcciones Municipales



LIGA MUNICIPAL
— DOMINICANA —

PROGRAMA DE APOYO A LOS GOBIERNOS LOCALES PARA OBRAS DE
INFRAESTRUCTURAS DE COMPETENCIAS MUNICIPALES

3ER COMPONENTE

REPORTES DE CIERRE DE OBRA (ACERAS Y CONTENES)

1- UBICACIÓN DEL PROYECTO

PROVINCIA: SANTIAGO DE LOS CABALLEROS

MUNICIPIO: SANTIAGO

DISTRITO MUNICIPAL: SAN FRANCISCO DE JACAGUA

BARRIO Y/O SECTOR:

CUESTA DE QUINGA, PROF.MANOLO Y CALLE TRISTE

2- UNIDAD EJECUTORA (Marque con una X)

- a. Gobierno Local
- b. Contratista

Razón Social

RNC ó Cédula:

3- BREVE DESCRIPCIÓN DE LA OBRA (Marque con una X)

- a. Reparación de aceras y contenes: X
- b. Incluye demoliciones de tramos:
- c. Incluye badenes:
- d. Otros:

CONSTRUCCION DE ACERAS Y CONTENES

4- LOCALIZACIÓN DEL PROYECTO

Localización de cada inicio y fin, de cada uno de los tramos, y proceda a tabular las georreferencias.
Puede auxiliarse de Google Maps



**PROGRAMA DE APOYO A LOS GOBIERNOS LOCALES PARA
OBRAS DE INFRAESTRUCTURAS DE COMPETENCIAS
MUNICIPALES.**

INFORMES DE PROYECTOS (ACERAS Y CONTENES)

1- UBICACIÓN DEL PROYECTO.

PROVINCIA: *Santiago*

MUNICIPIO: Santiago

DISTRITO MUNICIPAL: San Francisco de Jacagua

SECTOR Y/ O BARIO: San Francisco de Jacagua

2 UNIDAD EJECUTORIA (Marque con una X)

- a. Gobierno local
- b. Liga municipal
- c. Contratista

Nombre: CONSTRUTORA ALOP SRL RNC: 132-51821-7

3. BREVE DESCRIPCION DE LA OBRA (Marque con una x).

- a. Reparación de acera y contenes:
- b. Incluye demoliciones de tramos:
- c. Incluye badenes:

d. Otro: construcción de aceras y contenes en varias calles del distrito municipal de San Francisco de Jacagua.

4. LOCALIZACION DEL PROYECTO.

TRAMOS	NOMBRE DE LA CALLE	LONGITUD DE ACERAS (m)	ANCHO DE ACERAS (m)	CANTIDAD DE LADOS CON ACERAS	LONGITUD CONTENES (m)	CANTIDAD DE LADOS CON CONTENES	TOTAL DE ACERAS (m ²)	TOTAL DE CONTENES (m)
TRAMO A	CALLE MARINA		0.75			1	205.5	274
TRAMO B	CALLE MARINA		1.00			1	272	272
TRAMO C	CALLE ROMA		0.80			1	255.68	319.6
TRAMO D	CALLE ROMA		1.00			1	461	461
TRAMO E	CALLE DON MECO		1.00			1	501	501
TRAMO F								
TRAMO G								
TRAMO H								
TRAMO I								
TRAMO J								
TRAMO DK								
Total							1695.18	1827.60

5. OBSERVACIONES Y RECOMENDACIONES.

La construcción de aceras y contenes están en buen estado y con la calidad pedimento para dichas obras, por lo que con este informe se le da finalización a la parcela asignada por la liga municipal dominicana para dicho distrito municipal (San Francisco de Jacagua).

SUMINISTRAR LOS DATOS DEL SUPERVISOR.

Nombre completo del ingeniero: Helzim Manuel Ynoa Pérez

Cedula: 031-0439170-5

Codia: 30985

Entidad: CODIA Liga municipal dominicana

Valida y suministra los datos suministrados:



Aguel Fari...
Firma y Sello

Alcaldía Municipal o Junta Distrita

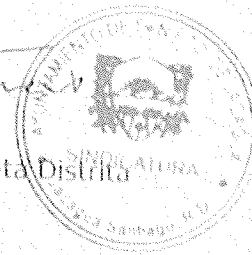

Calle Dona Marina:



Calle Roma:

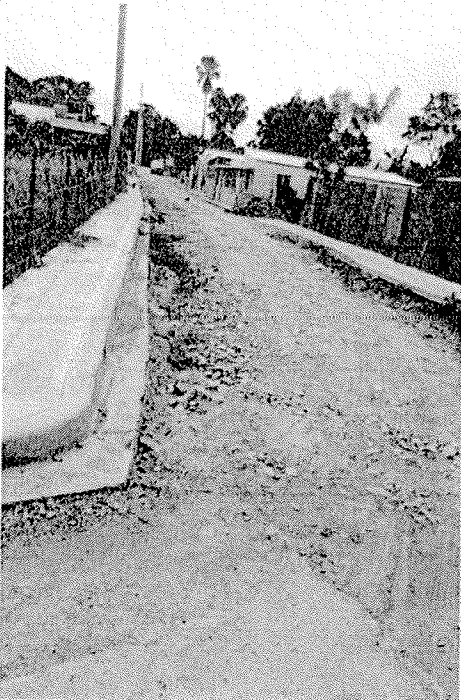

Calle Don Meco:

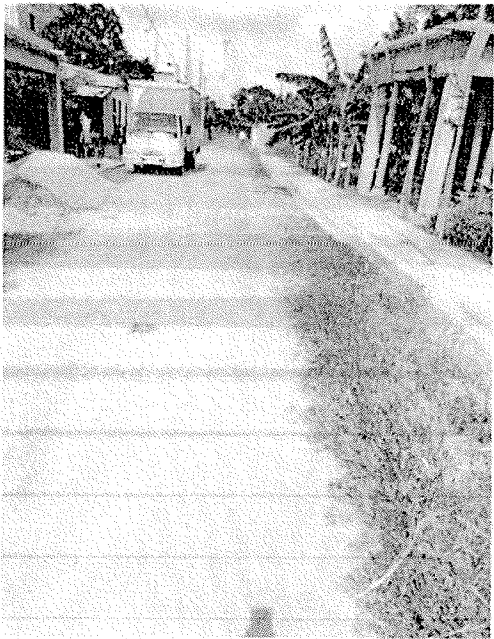
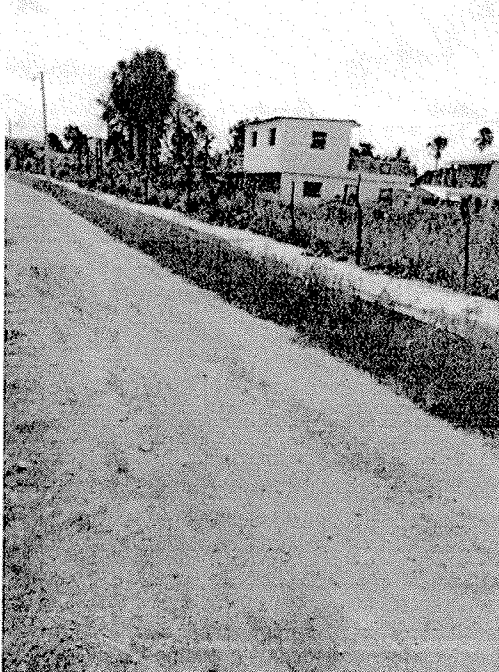
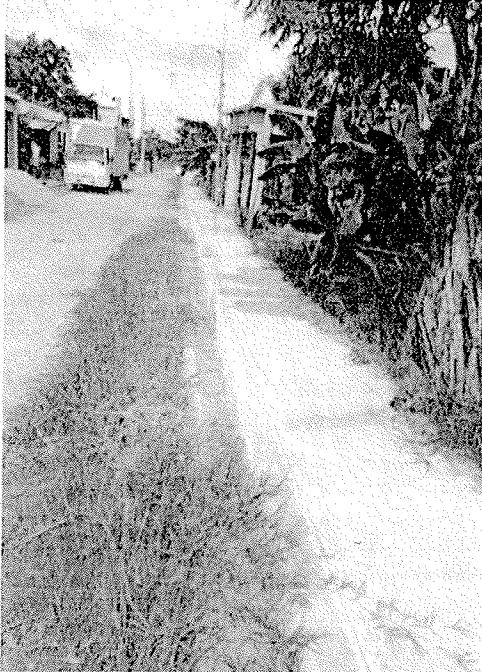

Calle Marosa:

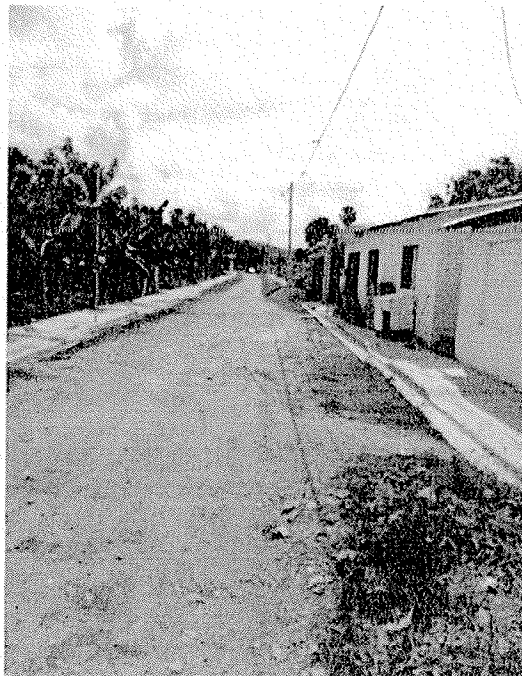

Calle los Núñez:

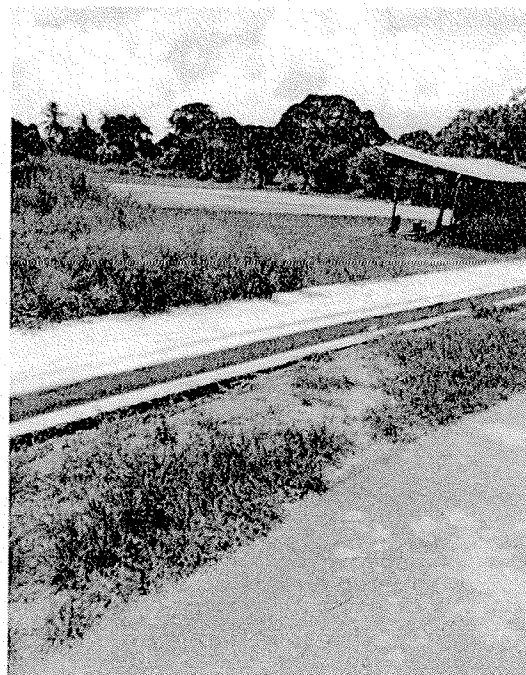
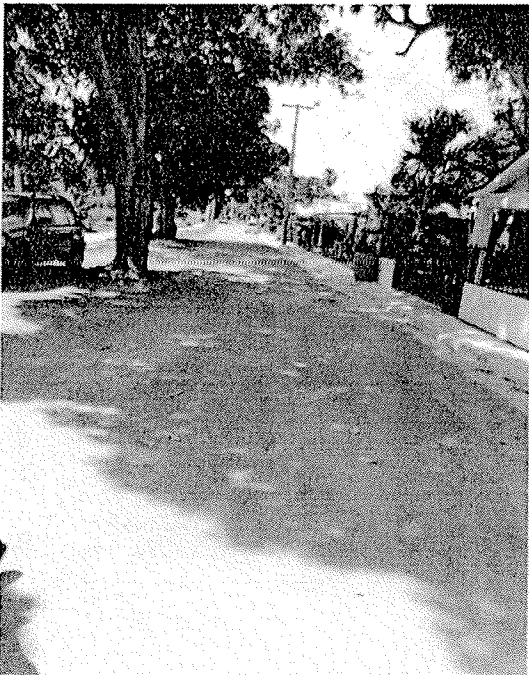
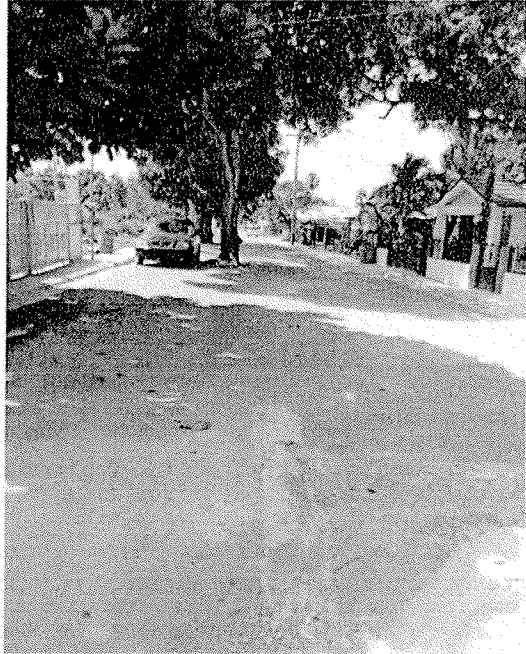

TRAMOS	NOMBRE DE LA CALLE	INICIO		FINAL		LONGITUD DE ACERAS (m)	ANCHO DE LA ACERA (m)	LONGITUD DE CONTENES (m)	TOTAL DE ACERAS (sumar ambos lados) (m2)	TOTAL DE CONTENES (sumar ambos lados) (m)
		LATITUD	LONGITUD	LATITUD	LONGITUD					
Tramo A	CUESTA D QUINIGMA LADO DERECHO	19.32109	70.42314	19.32107	70.42312	96.40	0.40	96.40	-	96.40
Tramo B	CUESTA D QUINIGMA LADO IZQUIERDO	19.32109	70.42314	19.32107	70.42312	-	-	96.40	-	96.40
Tramo C		19.32131	70.42304	19.32125	70.42306	12.50	0.80	-	10.00	-
Tramo D		19.32109	70.42317	19.32113	70.42325	14.60	0.80	-	11.68	-
Tramo E		19.32113	70.42314	19.32106	70.42310	26.20	1.65	-	43.23	-
Tramo F	PROF. MANOLO LADO DERECHO	19.31308	70.42060	19.31306	70.42024	130.80	0.55	130.80	71.94	-
Tramo G	PROF. MANOLO LADO IZQUIERDO	19.31308	70.42060	19.31306	70.42024	-	-	130.80	-	130.80
Tramo H		19.31306	70.42024	19.31307	70.42023	18.80	0.50	-	9.40	-
Tramo I		19.31309	70.42032	19.31303	70.42044	34.80	0.65	-	22.62	-
Tramo J		19.31303	70.42044	19.31300	70.42041	25.60	0.25	-	6.40	-
Tramo K	CALLE TRISTE LADO DERECHO	19.31197	70.42311	19.31270	70.42228	-	-	144.80	-	144.80
Tramo L	CALLE TRISTE LADO IZQUIERDO	19.31197	70.42311	19.31270	70.42228	-	-	144.80	-	144.80
Tramo M		19.31210	70.42298	19.31195	70.42311	86.30	0.72	-	62.14	-
Tramo N	CALLE TRISTE LADO DERECHO	19.31270	70.42228	19.31210	70.42298	67.40	0.70	-	47.18	-

Σ 284.59 Σ 613.20

Ing. Michael Infante

5- OBSERVACIONES Y RECOMENDACIONES

6- FOTOGRAFÍAS DE LAS CALLES A INTERVENIR

Anexar imágenes de las obras.

Suministra los datos de este reporte el Supervisor,

NOMBRE COMPLETO:

MICHAEL INFANTE SANTOS.

CÉDULA:

094-0021302-2

CODIA:

29.701

FECHA DE LA VISITA TÉCNICA:

12/JUNIO/2023

Valida y aprueba los datos suministrados,

Santiago Martínez
Firma y sello
Junta Distrital o Alcaldía Municipal

