



# LIGA MUNICIPAL — DOMINICANA —

SUBSECRETARÍA DE APOYO MUNICIPAL, OBRAS PÚBLICAS, PLANEAMIENTO Y ORDENAMIENTO TERRITORIAL

## INFORME DE CIERRE DE EJECUCIÓN

**CODIGO:** 250201

**REGIÓN:** CIBAO NORTE

**PROVINCIA:** SANTIAGO

**MUNICIPIO:** BISONÓ

**DISTRITO MUNICIPAL:** -

**FECHA DE VISITA TÉCNICA:** 7 de septiembre de 2022

1. Ing. Danilo Mercado

**TÉCNICOS:** 2. César De Los Santos

| TRAMOS  | NOMBRE DE LA CALLE | LONGITUD DE ACERAS (m) | ANCHO DE ACERAS (m) | CANTIDAD DE LADOS CON ACERAS | LONGITUD CONTENES (m) | CANTIDAD DE LADOS CON CONTENES | TOTAL DE ACERAS (m2) | TOTAL DE CONTENES (m) |
|---------|--------------------|------------------------|---------------------|------------------------------|-----------------------|--------------------------------|----------------------|-----------------------|
| TRAMO A | CALLE 1 ERA        |                        |                     |                              | 38.60                 | 2                              |                      | 77.2                  |
| TRAMO B | CALLE 2 DA         |                        |                     |                              | 46.50                 | 2                              |                      | 93                    |
| TRAMO C | CALLE 3 ERA        |                        |                     |                              | 105.40                | 2                              |                      | 210.8                 |
| TRAMO D | CALLE 4 TA         |                        |                     |                              | 45.5                  | 2                              |                      | 91                    |
| TRAMO E | CALLE 5 TA         |                        |                     |                              | 97.5                  | 2                              |                      | 195                   |
| TRAMO F | CALLE 6 TA         |                        |                     |                              | 44.6                  | 2                              |                      | 89.2                  |
| TRAMO G | CALLE 7 MA         |                        |                     |                              | 14.5                  | 1                              |                      | 14.5                  |
| TRAMO H | CALLE 8 VA         |                        |                     |                              | 114.6                 | 2                              |                      | 229.2                 |
| TRAMO I | CALLE 9 NA         |                        |                     |                              | 77.8                  | 2                              |                      | 155.6                 |
| TRAMO J | CALLE 10 MA        |                        |                     |                              | 142.9                 | 2                              |                      | 285.8                 |
| TRAMO K | CALLE 11 VA        |                        |                     |                              | 39.1                  | 2                              |                      | 78.2                  |
| TRAMO L | CALLE 12 VA        |                        |                     |                              | 24                    | 2                              |                      | 48                    |
| TRAMO M | CALLE 13 VA        |                        |                     |                              | 38.9                  | 2                              |                      | 77.8                  |
| TRAMO N | CALLE 14 VA        |                        |                     |                              | 47                    | 2                              |                      | 94                    |
| TRAMO O | CALLE 15 VA        |                        |                     |                              | 36.2                  | 1                              |                      | 36.2                  |
| TRAMO P | CALLE 16 VA        |                        |                     |                              | 80.5                  | 2                              |                      | 161                   |
| TRAMO Q | CALLE 17 VA        |                        |                     |                              | 43.1                  | 2                              |                      | 86.2                  |
| TRAMO R | CALLE 18 VA        |                        |                     |                              | 101.1                 | 2                              |                      | 202.2                 |
| TRAMO S | CALLE 19 VA        |                        |                     |                              | 109.9                 | 2                              |                      | 219.8                 |
| TRAMO T | CALLE 20 MA        |                        |                     |                              | 152.8                 | 2                              |                      | 305.6                 |
| TRAMO U | CALLE 21 ERO       |                        |                     |                              | 171.8                 | 2                              |                      | 343.6                 |
| TRAMO V | CALLE 22 DO        |                        |                     |                              | 166.7                 | 2                              |                      | 333.4                 |
| Total   |                    |                        |                     |                              |                       |                                | 0.00                 | 3427.30               |



## LIGA MUNICIPAL - DOMINICANA -

| TRAMOS | NOMBRE DE LA CALLE | LONGITUD DE ACERAS (m) | ANCHO DE ACERAS (m) | CANTIDAD DE LADOS CON ACERAS | LONGITUD CONTENES (m) | CANTIDAD DE LADOS CON CONTENES | TOTAL DE ACERAS (m2) | TOTAL DE CONTENES (m) |
|--------|--------------------|------------------------|---------------------|------------------------------|-----------------------|--------------------------------|----------------------|-----------------------|
|--------|--------------------|------------------------|---------------------|------------------------------|-----------------------|--------------------------------|----------------------|-----------------------|

### AVANCE DE EJECUCIÓN DE OBRA

Monto asignado RD\$ 7,171,633.07  
Monto desembolsado RD\$ 3,585,816.54 (50%)  
Avance de obra 120.88%



# LIGA MUNICIPAL — DOMINICANA —

SUBSECRETARÍA DE APOYO MUNICIPAL, OBRAS PÚBLICAS, PLANEAMIENTO Y ORDENAMIENTO TERRITORIAL

REGIÓN: CIBAO NORTE

FECHA DE VISITA TÉCNICA: 7 de septiembre de 2022

PROVINCIA: SANTIAGO

MUNICIPIO: BISONÓ

DISTRITO MUNICIPAL: -

## INFORME DE CIERRE DE EJECUCIÓN

Mediante el presente informe se da constancia que el Gobierno Local ha ejecutado .00 metros cuadrados de aceras y 3,427.30 metros lineales de contén, y se valida que se ha ejecutado el 100% o más en volumetría según la proyección estimada.

### VOTAS

1. La construcción cumple con los requerimientos técnicos sugeridos.
2. La totalidad de los fondos se empleó únicamente en contenes.
3. La modalidad de ejecución es por contrato.

### IMÁGENES

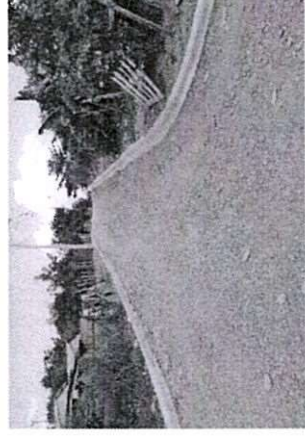
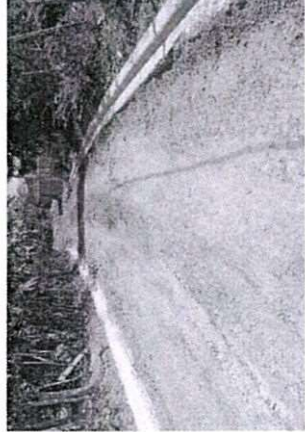
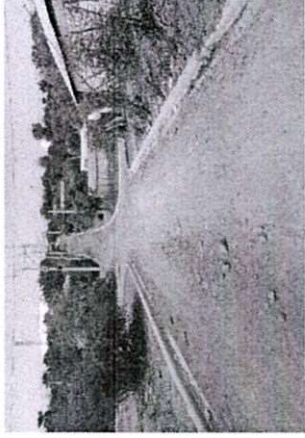
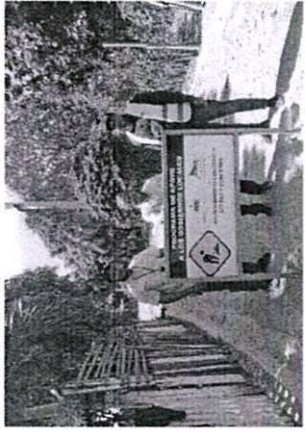



**LIGA MUNICIPAL  
— DOMINICANA —**

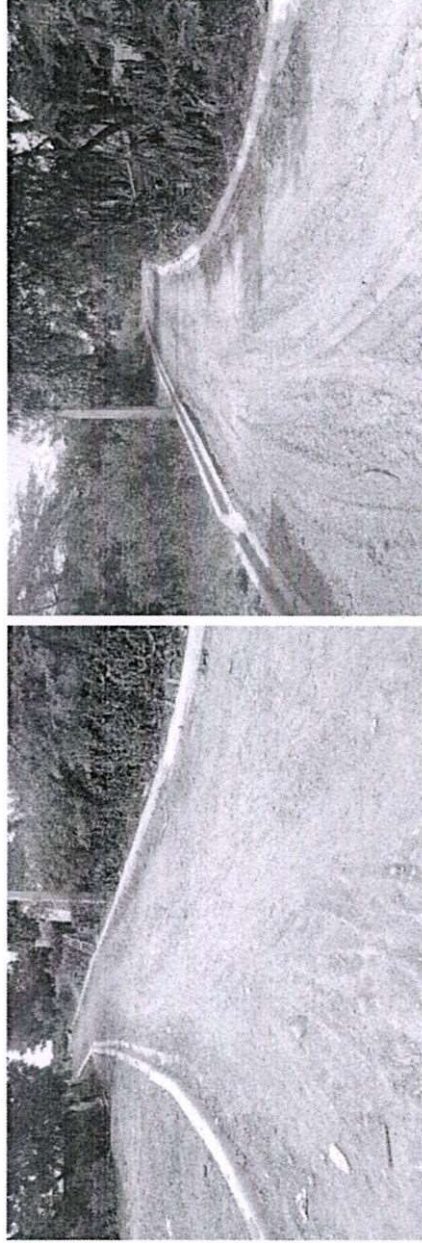

Suministra los datos de este reporte,

  
ING. DANILO MERCADO

Técnico

  
CÉSAR DE LOS SANTOS

Técnico

