

**LIGA MUNICIPAL
— DOMINICANA —**

Santo Domingo, D.N.
10 de octubre de 2023

Al: Ingeniero
Valentín Santos García
Subsecretario Apoyo Municipal de Obras Públicas, Planeamiento y
Ordenamiento Territorial
Su Despacho-

Vía: Ingeniero
Nelson D. Peña Luna
Director Asesoría Construcciones Municipales
Su Despacho

Asunto: **Remisión de informe de Avance de Villa Bisonó Navarrete.**

En las visitas técnica realizadas el 07 de septiembre de 2022 se validó la ejecución de 3,427.3 metros lineales de contenes, con la asignación del 1er y 2do componente del Programa de Aceras y Contenes, en el marco del “Programa de Apoyo a los Gobiernos Locales”.

La supervisión externa ha validado la ejecución de 500.9 metros cuadrados de aceras y 671.9 metros lineales de contenes, con los fondos de la asignación del 3er componente del referido programa.

Mediante el presente informe se da constancia de que se ha ejecutado 500.9 metros cuadrados de aceras y 4,099.20 metros lineales de contenes, lo que corresponde al 88 % de los fondos asignados para este territorio.

Para su conocimiento y fines de lugar,

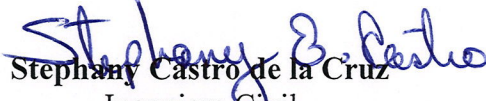
Stephany Castro de la Cruz
Ingeniera Civil
Dirección Asesoría Construcciones Municipales

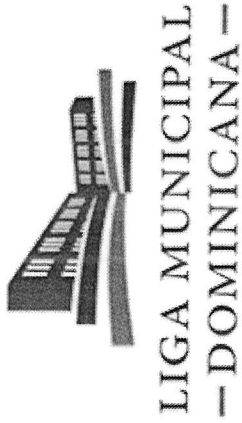

SUBSECRETARÍA DE APOYO MUNICIPAL, OBRAS PÚBLICAS, PLANEAMIENTO Y ORDENAMIENTO TERRITORIAL

CODIGO: 250201
REGIÓN: CIBAO NORTE
PROVINCIA: SANTIAGO
MUNICIPIO: BISONÓ
DISTRITO MUNICIPAL: -

FECHA DE ÚLTIMA VISITA: 7 de septiembre de 2022

TÉCNICOS: 1. Ing. Danilo Mercado
 2. César De Los Santos

TRAMOS	NOMBRE DE LA CALLE	LONGITUD DE ACERAS (m)	ANCHO DE ACERAS (m)	CANTIDAD DE LADOS CON ACERAS	LONGITUD CONTENES (m)	CANTIDAD DE LADOS CON CONTENES	TOTAL DE ACERAS (m2)	TOTAL DE CONTENES (m)
TRAMO A	Calle 1 era				38.60	2		77.2
TRAMO B	Calle 2 da				46.50	2		93
TRAMO C	Calle 3 era				105.40	2		210.8
TRAMO D	Calle 4 ta				45.5	2		91
TRAMO E	Calle 5 ta				97.5	2		195
TRAMO F	Calle 6 ta				44.6	2		89.2
TRAMO G	Calle 7 ma				14.5	1		14.5
TRAMO H	Calle 8 va				114.6	2		229.2
TRAMO I	Calle 9 na				77.8	2		155.6
TRAMO J	Calle 10 ma				142.9	2		285.8
TRAMO DL	Calle 11 va				39.1	2		78.2
TRAMO DM	Calle 12 va				24	2		48
TRAMO DN	Calle 13 va				38.9	2		77.8
TRAMO DO	Calle 14 va				47	2		94
TRAMO DP	Calle 15 va				36.2	1		36.2
TRAMO DQ	Calle 16 va				80.5	2		161
TRAMO DR	Calle 17 va				43.1	2		86.2
TRAMO DS	Calle 18 va				101.1	2		202.2
TRAMO DT	Calle 19 va				109.9	2		219.8
TRAMO DU	Calle 20 ma				152.8	2		305.6
TRAMO DV	Calle 21 ero				171.8	2		343.6
TRAMO DW	Calle 22 do				166.7	2		333.4
Total							0	3427.3

AVANCE DE EJECUCIÓN DE OBRA
 Monto asignado RD\$ 7,171,633.07
 Monto desembolsado RD\$ 3,585,816.54 (50%)
 Avance de obra 120.88%

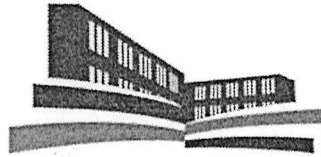

LIGA MUNICIPAL — DOMINICANA —

SUBSECRETARÍA DE APOYO MUNICIPAL, OBRAS PÚBLICAS, PLANEAMIENTO Y ORDENAMIENTO TERRITORIAL

REGIÓN: CIBAO NORTE

FECHA DE VISITA TÉCNICA: 7 de septiembre de 2022

PROVINCIA: SANTIAGO

MUNICIPIO: BISONÓ

DISTRITO MUNICIPAL: -

INFORME DE CIERRE DE EJECUCIÓN

Mediante el presente informe se da constancia que el Gobierno Local ha ejecutado .00 metros cuadrados de aceras y 3,427.30 metros lineales de contén, y se valida que se ha ejecutado el 100% o más en volumetría según la proyección estimada.

NOTAS

1. La construcción cumple con los requerimientos técnicos sugeridos.
2. La totalidad de los fondos se empleó únicamente en contenes.
3. La modalidad de ejecución es por contrato.

IMÁGENES

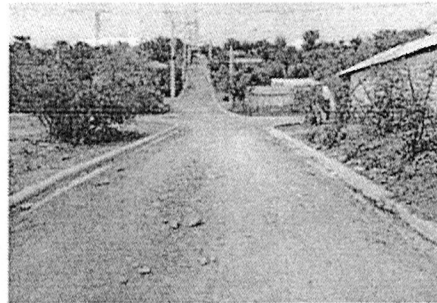
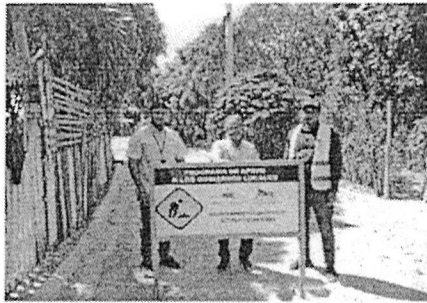

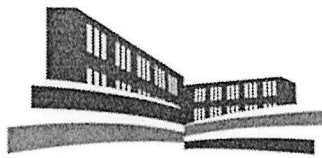

LIGA MUNICIPAL — DOMINICANA —

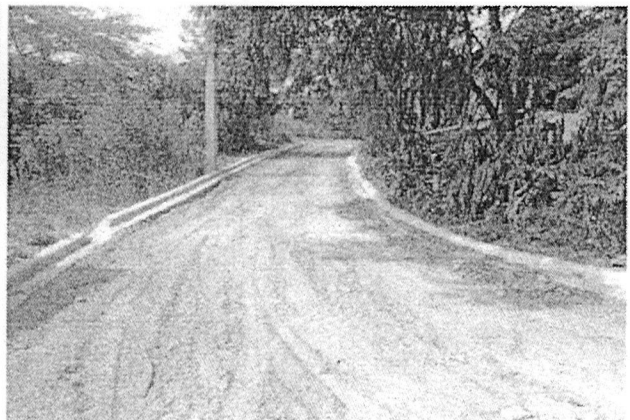
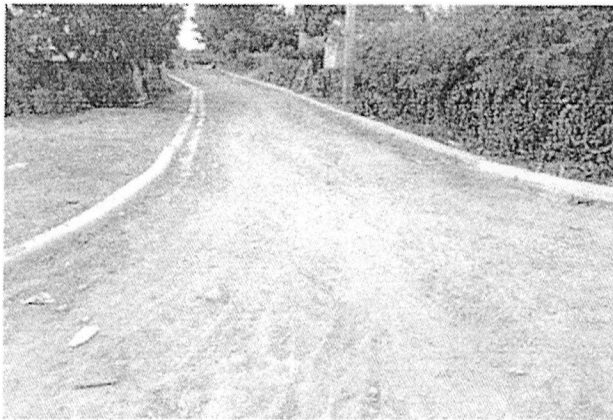

Suministra los datos de este reporte,

Juan P. Mercado
ING. DANILO MERCADO

Técnico

César de los Santos
CÉSAR DE LOS SANTOS

Técnico





**PROGRAMA DE APOYO A LOS GOBIERNOS LOCALES PARA OBRAS DE
INFRAESTRUCTURAS DE COMPETENCIAS MUNICIPALES**

REPORTES DE AVANCE DE OBRA (ACERAS Y CONTENES)

1- UBICACIÓN DEL PROYECTO

PROVINCIA: Santiagos de los Caballeros.

MUNICIPIO: Villa Bisono Navarrete.

DISTRITO MUNICIPAL: Navarrete.

BARRIO Y/O SECTOR:

El Bulevar Augusto Batista del Barrio el Manolo.

2- UNIDAD EJECUTORA (Marque con una X)

- a. Gobierno Local
- b. Contratista

Razón Social: Avunt. Villa Bisono Navarrete
RNC ó Cédula: 4-0200-207-2

3- BREVE DESCRIPCIÓN DE LA OBRA (Marque con una X)

- a. Reparación de aceras y contenes:
- b. Incluye demoliciones de tramos:
- c. Incluye badenes:
- d. Otros:

Construcción de Aceras y Contenes.

4- LOCALIZACIÓN DEL PROYECTO

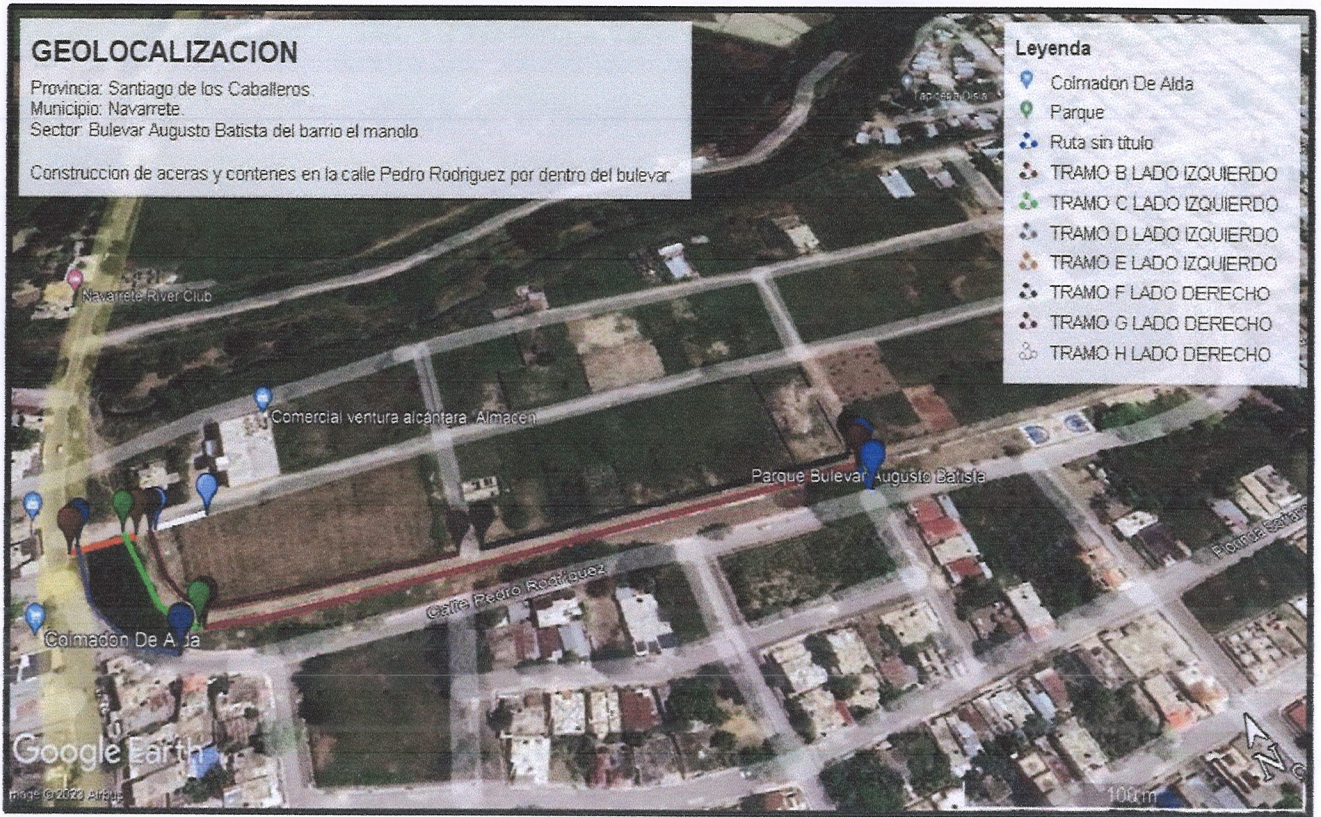

TRAMOS	NOMBRE DE LA CALLE	INICIO		FINAL		LONGITUD DE ACERAS (m)	ANCHO DE LA ACERA (m)	LONGITUD DE CONTENES (ml)	TOTAL, DE ACERAS (m2)	TOTAL, DE CONTENES (ml)
		LATITUD	LONGITUD	LATITUD	LONGITUD					
Tramo A Lado Izquierdo	CALLE FRENTE A LOS 3 SAMANES ESQUINA PEDRO RODRIGUEZ.	19°34'6.42"N	70°52'49.15"O	19°34'6.74"N	70°52'48.65"O	9.5	1.20	8.5	11.4	9.5
Tramo B Lado Izquierdo	CALLE PEDRO RODRIGUEZ POR DENTRO DESDE LOS 3 SAMANES HASTA LA CURVA.	19°34'6.74"N	70°52'48.68"O	19°34'8.02"N	70°52'56.59"O	247	1.20	247	296.4	247
Tramo C Lado Izquierdo	CALLE PEDRO RODRIGUEZ POR DENTRO DESDE LA CURVA HASTA FINALIZAR LA CALLE.	19°34'8.05"N	70°52'56.64"O	19°34'9.71"N	70°52'57.23"O	54	1.50	54	81	54
Tramo D Lado Izquierdo	CALLE PEDRO RODRIGUEZ POR FUERA, DESDE CALLE SANTIAGO HASTA LA PRIMERA CULVA.	19°34'9.75"N	70°52'57.75"O	19°34'7.79"N	70°52'56.89"O	56	1.60	56	89.6	56
Tramo E Lado Izquierdo	FRENTE A LA CARNICERIA ESQUINA CALLE SANTIAGO.	19°34'9.61"N	70°52'57.09"O	19°34'9.68"N	70°52'57.85"O	15	1.50	22.5	22.50	15
Tramo F Lado Derecho	PEDRO RODRIGUEZ POR DENTRO ESQUINA CALLE FRENTE A LOS 3 SAMANES HASTA LA ENTRADA.	19°34'6.95"N	70°52'48.67"O	19°34'7.66"N	70°52'53.43"O	0	0	144	0	144
Tramo G Lado Derecho	CALLE PEDRO RODRIGUEZ POR DENTRO DESDE LA CURVA HASTA EL FINAL DE LA CALLE.	19°34'7.70"N	70°52'53.71"O	19°34'9.59"N	70°52'56.93"O	0	0	140	0	140
Tramo H Lado Derecho	CALLE FRENTE A LA CARNICERIA HASTA FINAL DEL CONTEN.	19°34'9.59"N	70°52'56.87"O	19°34'9.54"N	70°52'56.27"O	0	0	6.40	0	6.40

2:67% 4 E=300.9 E=671.9

OSERVACIONES Y RECOMENDACIONES

- 1- Cantidad de aceras construida en primera etapa=500.9 m2.
- 2- Cantidad de contenes construido en primera etapa=671.9 ml.
- 3- La suspervicion da inicio a los trabajos realizado desde los 3 samanes mas debajo de la cancha de boulevard hasta finalizar la calle pedro rodriguez por dentro y al final por fuera.
- 4- El lado izquierdo se construyo Acera y Conten pero del lado derechos solo se construyo contenes.



5- FOTOGRAFÍAS DE LA CALLE A INTERVENIR



INICIO DE LEVANTAMIENTOS DE ACERAS Y CONTENES.



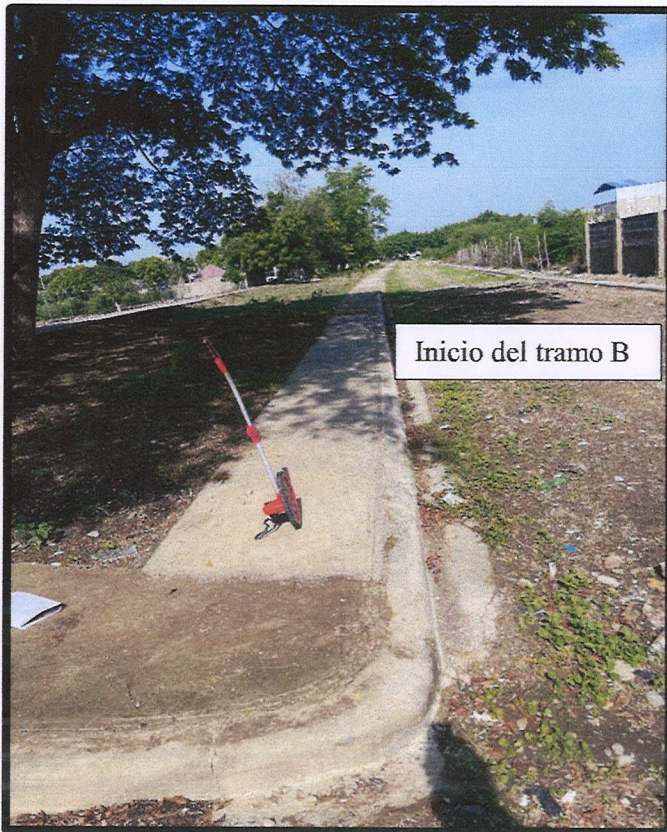

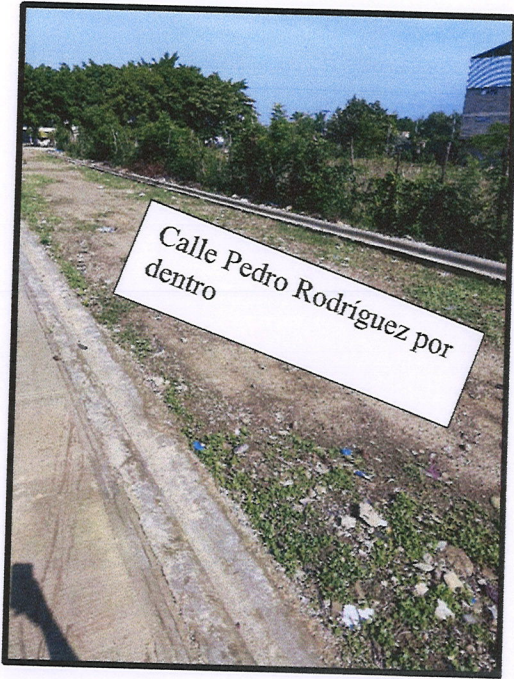

Calle Pedro Rodríguez por dentro



Zona de la carnicería y final de la calle pedro Rodríguez por dentro.



Medida de longitud de contenes



Medidas de contenes en diferentes zona



Aceras y contenes del tramo correspondiente a la pedro rodríguez por fuera.



Aceras y contenes junto en mismo tramo

Suministra los datos de este reporte el Supervisor,

NOMBRE COMPLETO:	JEFRY VENTURA TORIBIO
CÉDULA:	094-0024223-7
CODIA:	40741
FECHA DE LA VISITA TÉCNICA:	13 DE SEPTIEMBRE DEL 2023

Valida y aprueba los datos suministrados,



[Handwritten signature]



Firma y sello
Junta Distrital ó Alcaldía Municipal