

LIGA MUNICIPAL - DOMINICANA -

SUBSECRETARÍA DE APOYO MUNICIPAL, OBRAS PÚBLICAS, PLANEAMIENTO Y ORDENAMIENTO TERRITORIAL INFORME DE CIERRE DE EJECUCIÓN

CODIGO: 250301
REGIÓN: CIBAO NORTE
PROVINCIA: SANTIAGO
MUNICIPIO: JÁNICO
DISTRITO MUNICIPAL: -

FECHA DE VISITA TÉCNICA: 12 de enero de 2023
TÉCNICOS:
 1. Ing. Richard Cabrera

TRAMOS	NOMBRE DE LA CALLE	LONGITUD DE ACERAS (m)	ANCHO DE ACERAS (m)	CANTIDAD DE LADOS CON ACERAS	LONGITUD CONTENES (m)	CANTIDAD DE LADOS CON CONTENES	TOTAL DE ACERAS (m ²)	TOTAL DE CONTENES (m)
TRAMO A	MILENA RODRIGUEZ	133.10	1.30	1.00	126.90	1.00	173.03	126.90
TRAMO B	MILENA RODRIGUEZ	70.30	1.50	1.00	72.90	1.00	105.45	72.90
TRAMO C	MILENA RODRIGUEZ	101.50	1.32	1.00	101.50	1.00	133.98	101.50
TRAMO D	MILENA RODRIGUEZ	32.80	1.11	1.00	32.80	1.00	36.41	32.80
TRAMO E	MILENA RODRIGUEZ	133.90	1.10	1.00	77.60	1.00	147.29	77.60
TRAMO F	CALLE JOSE MANUEL CABRAL				101.10	1.00		101.10
TRAMO G	CALLE MAXIMILIANO TORRES	58.50	1.30	1.00	58.50	1.00	76.05	58.50
TRAMO H	AVENIDA MALA	24.80	0.80	1.00	24.80	1.00	19.84	24.80
TRAMO I	AVENIDA MALA	7.90	1.10	1.00	7.90	1.00	8.69	7.90
TRAMO J	AVENIDA MALA	20.40	1.40	1.00	20.40	1.00	28.56	20.40
TRAMO DD								
TRAMO DE	MILENA RODRIGUEZ	126.60	1.30	1.00	70.00	1.00	164.96	70.00
TRAMO DF	MILENA RODRIGUEZ	30.00	1.50	1.00	2.40	1.00	45.00	2.40
TRAMO DG	MILENA RODRIGUEZ	52.30	1.50	1.00	52.30	1.00	78.45	52.30
TRAMO DH	C/ PROYECTO A	41.40	1.30	1.00	88.90	1.00	53.82	88.90
TRAMO DI	C/PROYECTO B	17.60	1.10	2.00	17.80	2.00	38.72	35.60
TRAMO DJ								
TRAMO DK								
Total							1,110.25	873.60

AVANCE DE EJECUCIÓN DE OBRA

Monto asignado RD\$ 3,438,632.74
 Monto desembolsado RD\$ 3,438,632.75 (100%)
 Avance de obra 104.18%

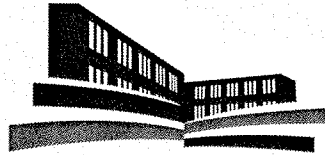

LIGA MUNICIPAL — DOMINICANA —

SUBSECRETARÍA DE APOYO MUNICIPAL, OBRAS PÚBLICAS, PLANEAMIENTO Y ORDENAMIENTO TERRITORIAL

REGIÓN: CIBAO NORTE

FECHA DE VISITA TÉCNICA: 12 de enero de 2023

PROVINCIA: SANTIAGO

MUNICIPIO: JÁNICO

DISTRITO MUNICIPAL: -

INFORME DE CIERRE DE EJECUCIÓN

Mediante el presente informe se da constancia que el Gobierno Local ha ejecutado 1,110.25 metros cuadrados de aceras y 873.60 metros lineales de contén, y se valida que se ha ejecutado el 100% o más en volumetría según la proyección estimada.

NOTAS

1. La obra se esta ejecutando por administracion,
2. En este proyecto cumple con los estandares de calidad recomendados.
3. Hasta el momento de la visita de inspeccion se estaba interviniendo un solo sector, pero nos indicaron que pronto estarian iniciando en los siguientes sectores.

IMÁGENES

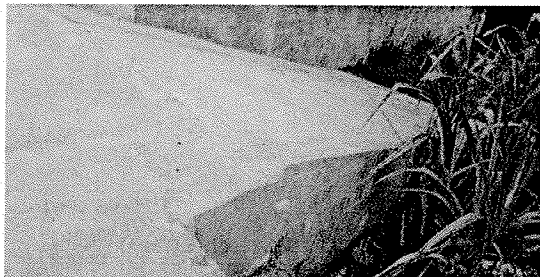
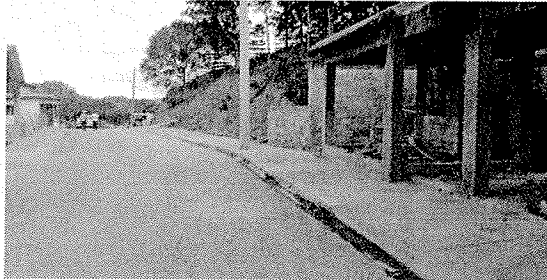

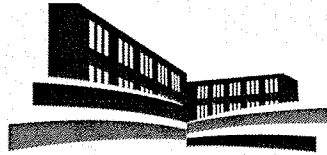

**LIGA MUNICIPAL
— DOMINICANA —**

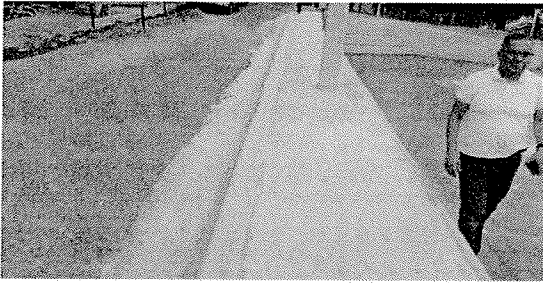
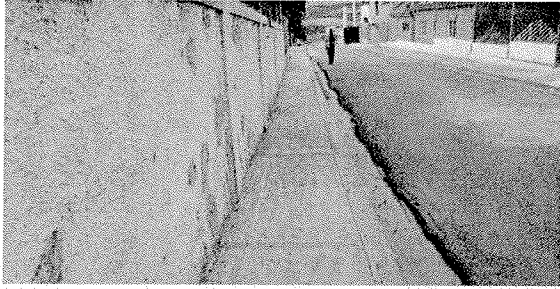

Suministra los datos de este reporte,

ING. RICHARD CABRERA

Técnico

Técnico