



SUBSECRETARÍA DE APOYO MUNICIPAL, OBRAS PÚBLICAS, PLANEAMIENTO Y ORDENAMIENTO TERRITORIAL

INFORME DE CIERRE DE EJECUCIÓN

CODIGO: 250503
 REGIÓN: CIBAO NORTE
 PROVINCIA: SANTIAGO
 MUNICIPIO: SAN JOSÉ DE LAS MATAS
 DISTRITO MUNICIPAL: LA CUESTA

FECHA DE VISITA TÉCNICA: 29 de mayo de 2023

TÉCNICOS: 1. Ing. Richard Cabrera
 2. Ing. Danilo Mercado

| TRAMOS | NOMBRE DE LA CALLE | LONGITUD DE ACERAS (m) | ANCHO DE ACERAS (m) | CANTIDAD DE LADOS CON ACERAS | LONGITUD CONTENES (m) | CANTIDAD DE LADOS CON CONTENES | TOTAL DE ACERAS (m2) | TOTAL DE CONTENES (m) |
|--------------|---------------------------------------|------------------------|---------------------|------------------------------|-----------------------|--------------------------------|----------------------|-----------------------|
| TRAMO A | CALLE NALDO UREÑA | | | | 106.80 | 2.00 | | 213.60 |
| TRAMO B | CALLE ENTRADA AL PLAY(SECTOR EL PLAY) | 88.40 | 0.80 | 1.00 | 88.40 | 1.00 | 70.72 | 88.40 |
| TRAMO C | CALLE ENTRADA AL PLAY(SECTOR EL PLAY) | 97.60 | 0.70 | 1.00 | 97.60 | 1.00 | 68.32 | 97.60 |
| TRAMO D | CALLE EL PLAY(SECTOR EL PLAY) | 156.70 | 0.61 | 2.00 | 156.70 | 2.00 | 191.80 | 313.40 |
| TRAMO E | CALLE EL PLAY(SECTOR EL PLAY) | 76.70 | 0.70 | 2.00 | 88.30 | 2.00 | 107.38 | 176.60 |
| TRAMO F | CALLE EL PLAY(SECTOR EL PLAY) | 94.80 | 0.85 | 2.00 | | | 161.16 | |
| TRAMO G | CALLEION TORIBIO (NALDO UREÑA) | 21.50 | 1.00 | 1.00 | | | 21.50 | |
| Total | | | | | | | 620.88 | 889.60 |



AVANCE DE EJECUCIÓN DE OBRA

Monto asignado RD\$ 2,999,392.44
 Monto desembolsado RD\$ 2,999,392.44 (100%)
 Avance de obra 100.61%

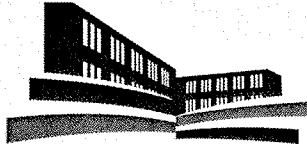

LIGA MUNICIPAL — DOMINICANA —

SUBSECRETARÍA DE APOYO MUNICIPAL, OBRAS PÚBLICAS, PLANEAMIENTO Y ORDENAMIENTO TERRITORIAL

REGIÓN: CIBAO NORTE

FECHA DE VISITA TÉCNICA: 29 de mayo de 2023

PROVINCIA: SANTIAGO

MUNICIPIO: SAN JOSÉ DE LAS MATAS

DISTRITO MUNICIPAL: LA CUESTA

INFORME DE CIERRE DE EJECUCIÓN

Mediante el presente informe se da constancia que el Gobierno Local ha ejecutado 620.88 metros cuadrados de aceras y 889.60 metros lineales de contén, y se valida que se ha ejecutado el 100% o más en volumetría según la proyección estimada.

NOTAS

1. Esta obra se esta ejecutando via administración.
2. Este proyecto cumple con los estandares de calidad recomendado por el programa.
3. Debido a que los propietarios o dueños de los solares donde se construyó no cedieron el metro de ancho de Aceras está se hicieron por debajo del metro(1 mts) establecido por el programa.

IMÁGENES



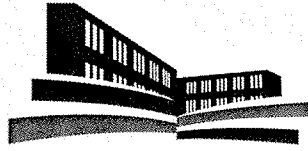

LIGA MUNICIPAL
— DOMINICANA —

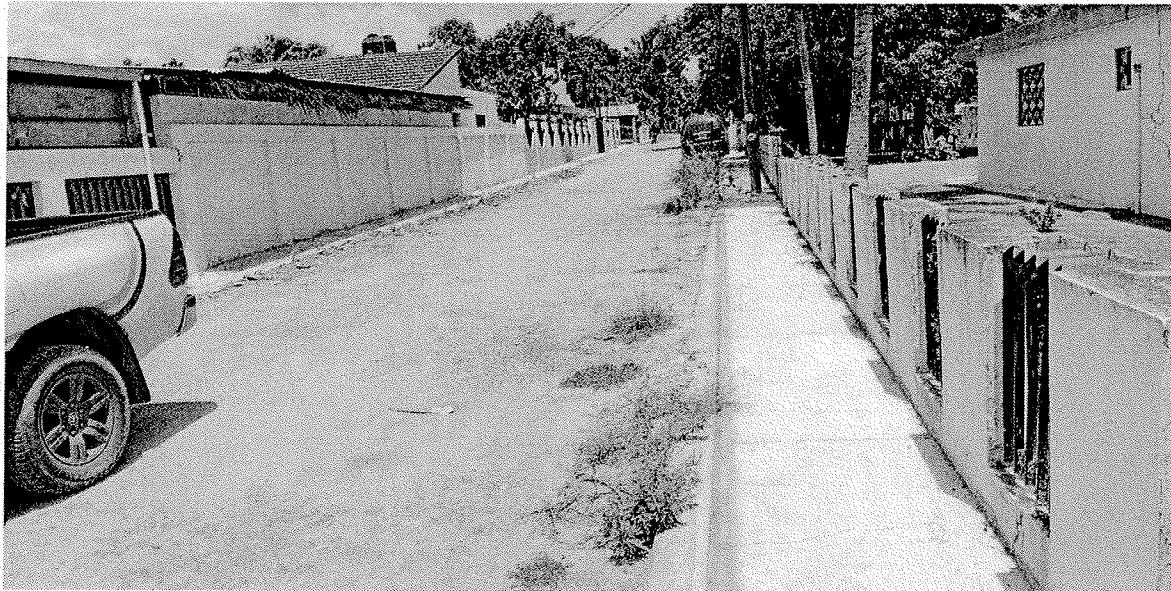



LIGA MUNICIPAL
— DOMINICANA —



Suministra los datos de este reporte,

ING. RICHARD CABRERA

Técnico

ING. DANILO MERCADO

Técnico

