



LIGA MUNICIPAL - DOMINICANA -

SUBSECRETARÍA DE APOYO MUNICIPAL, OBRAS PÚBLICAS, PLANEAMIENTO Y ORDENAMIENTO TERRITORIAL

INFORME DE CIERRE DE EJECUCIÓN

CODIGO: 250504

REGIÓN: CIBAO NORTE

PROVINCIA: SANTIAGO

MUNICIPIO: SAN JOSÉ DE LAS MATAS

DISTRITO MUNICIPAL: LAS PLACETAS

FECHA DE VISITA TÉCNICA: 12 de enero de 2023

1. Ing. Richard Cabrera

TÉCNICOS:

| TRAMOS | NOMBRE DE LA CALLE | LONGITUD DE ACERAS (m) | ANCHO DE ACERAS (m) | CANTIDAD DE LADOS CON ACERAS | LONGITUD CONTENES (m) | CANTIDAD DE LADOS CON CONTENES | TOTAL DE ACERAS (m2) | TOTAL DE CONTENES (m) |
|--------------|---|------------------------|---------------------|------------------------------|-----------------------|--------------------------------|----------------------|-----------------------|
| TRAMO A | CARRETERA PRINCIPAL LA PLACETA (SECTOR LAS CARRERA) | 200.80 | 0.90 | 1 | 200.80 | 1 | 180.72 | 200.8 |
| TRAMO B | CARRETERA PRINCIPAL LA PLACETA (SECTOR LAS CARRERA) | 167.50 | 0.85 | 1 | 167.50 | 1 | 142.375 | 167.5 |
| TRAMO C | CARRETERA PRINCIPAL LA PLACETA (SECTOR LAS CARRERA) | 285.20 | 0.80 | 2 | 285.20 | 2 | 456.32 | 570.4 |
| TRAMO D | | | | | | | | |
| TRAMO E | | | | | | | | |
| TRAMO F | | | | | | | | |
| TRAMO G | | | | | | | | |
| TRAMO H | | | | | | | | |
| TRAMO I | | | | | | | | |
| TRAMO J | | | | | | | | |
| Total | | | | | | | 779.42 | 938.70 |

AVANCE DE EJECUCIÓN DE OBRA

Monto asignado RD\$ 3,035,507.75

Monto desembolsado RD\$ 3,035,507.75 (100%)

Avance de obra 109.96%

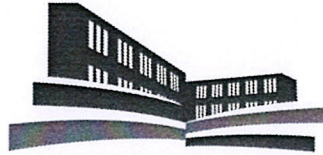

LIGA MUNICIPAL — DOMINICANA —

SUBSECRETARÍA DE APOYO MUNICIPAL, OBRAS PÚBLICAS, PLANEAMIENTO Y ORDENAMIENTO TERRITORIAL

REGIÓN: CIBAO NORTE

FECHA DE VISITA TÉCNICA: 12 de enero de 2023

PROVINCIA: SANTIAGO

MUNICIPIO: SAN JOSÉ DE LAS MATAS

DISTRITO MUNICIPAL: LAS PLACETAS

INFORME DE CIERRE DE EJECUCIÓN

Mediante el presente informe se da constancia que el Gobierno Local ha ejecutado 779.42 metros cuadrados de aceras y 938.70 metros lineales de contén, y se valida que se ha ejecutado el 100% o más en volumetría según la proyección estimada.

NOTAS

- Nos informan que para poder cumplir con el ancho de las aceras de acuerdo a las recomendaciones técnicas, se solicitó a propietarios de terrenos ceder espacios para esos fines. En algunos casos no se pudo llegar a un acuerdo con los propietarios.
1. técnicas, se solicitó a propietarios de terrenos ceder espacios para esos fines. En algunos casos no se pudo llegar a un acuerdo con los propietarios.

IMÁGENES





LIGA MUNICIPAL — DOMINICANA —

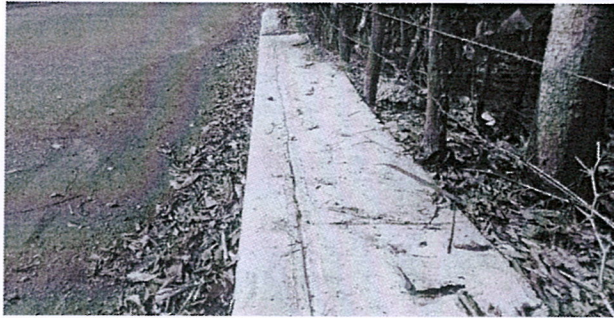

Suministra los datos de este reporte,

ING. RICHARD CABRERA

Técnico

Técnico

