

LIGA MUNICIPAL — DOMINICANA —

SUBSECRETARÍA DE APOYO MUNICIPAL, OBRAS PÚBLICAS, PLANEAMIENTO Y ORDENAMIENTO TERRITORIAL INFORME DE CIERRE DE EJECUCIÓN

CODIGO: 270103

REGIÓN: CIBAO NOROESTE

PROVINCIA: VALVERDE

MUNICIPIO: MAO

DISTRITO MUNICIPAL: JABÓN (PUEBLO NUEVO)

FECHA DE VISITA TÉCNICA: 12 de abril de 2023

1. Ing. Ana Indhira Rámirez

TÉCNICOS: 2. Elizabeth García

TRAMOS	NOMBRE DE LA CALLE	LONGITUD DE ACERAS (m)	ANCHO DE ACERAS (m)	CANTIDAD DE LADOS CON ACERAS	LONGITUD CONTENES (m)	CANTIDAD DE LADOS CON CONTENES	TOTAL DE ACERAS (m ²)	TOTAL DE CONTENES (m)
TRAMO A	LA PIÑA LATERAL IZQUIERDO, CALLE PRINCIPAL				34.50	1		34.5
TRAMO B	LA PIÑA LATERAL IZQUIERDO, CALLE PRINCIPAL				31.90	1		31.9
TRAMO C	LA PIÑA LATERAL IZQUIERDO, CALLE PRINCIPAL				117.50	1		117.5
TRAMO D	LA PIÑA LATERAL IZQUIERDO, CALLE PRINCIPAL				39.8	1		39.8
TRAMO E	LA PIÑA LATERAL DERECHO, CALLE PRINCIPAL				197.1	1		197.1
TRAMO F	BARRIO LOS PARCELERO, CALLE ANDRÉ MOTA				12.8	1		12.8
TRAMO G	BARRIO LOS PARCELERO, CALLE ANDRÉ MOTA				21.19	1		21.19
TRAMO H	BARRIO LOS PARCELERO, CALLE ANDRÉ MOTA				17.1	1		17.1
TRAMO I	BARRIO LOS PARCELERO, CALLE ANDRÉ MOTA				46.8	1		46.8
TRAMO J	BARRIO LOS PARCELERO, CALLE ANDRÉ MOTA				106.7	1		106.7

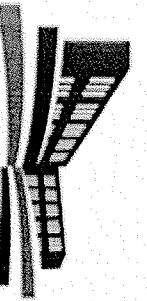

LIGA MUNICIPAL
— DOMINICANA —

TRAMOS	NOMBRE DE LA CALLE	LONGITUD DE ACERAS (m)	ANCHO DE ACERAS (m)	CANTIDAD DE LADOS CON ACERAS	LONGITUD CONTENES (m)	CANTIDAD DE LADOS CON CONTENES	TOTAL DE ACERAS (m ²)	TOTAL DE CONTENES (m)
TRAMO K	BARRIO LOS PARCELERO, CALLE ANDRÉ MOTA				194.1	1		194.1
TRAMO L	GURABO AFUERA LA MINA, CALLE TEÓFILO TINEO				60.1	1		60.1
TRAMO M	GURABO AFUERA LA MINA, CALLE TEÓFILO TINEO				30.2	1		30.2
TRAMO N	GURABO AFUERA LA MINA, CALLE TEÓFILO TINEO				48	1		48
TRAMO O	PERIMETRO DEL PARQUE CENTRAL DE GURABO AFUERA				36.2	1		36.2
TRAMO P	PERIMETRO DEL PARQUE CENTRAL DE GURABO AFUERA				55.8	1		55.8
TRAMO Q	YAGUA ADEENTRO				464.5	1		464.5
Total							0.00	1514.29

AVANCE DE EJECUCIÓN DE OBRA

Monto asignado RD\$ 3,507,718.19

Monto desembolsado RD\$ 3,507,718.20 (100%)

Avance de obra 108.89%

LIGA MUNICIPAL DOMINICANA

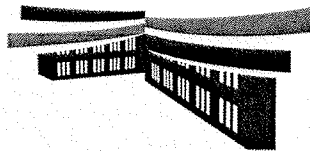

SUBSECRETARÍA DE APOYO MUNICIPAL, OBRAS PÚBLICAS, PLANTEAMIENTO Y ORDENAMIENTO TERRITORIAL

REGIÓN: CIBAO NOROESTE

PROVINCIA: VALVERDE

MUNICIPIO: MAO

DISTRITO MUNICIPAL: JAIBÓN (PUEBLO NUEVO)

INFORME DE CIERRE DE EJECUCIÓN

Mediante el presente informe se da constancia que el Gobierno Local ha ejecutado .00 metros cuadrados de aceras y 1,514.29 metros lineales de contén, y se valida que se ha ejecutado el 100% o más en volumetría según la proyección estimada.

NOTAS

1. Las aceras y contenes en este gobierno local fueron ejecutados por contrato.
2. En esta visita pudimos observar que los contenes en algunos tramos difieren en su altura.

IMÁGENES

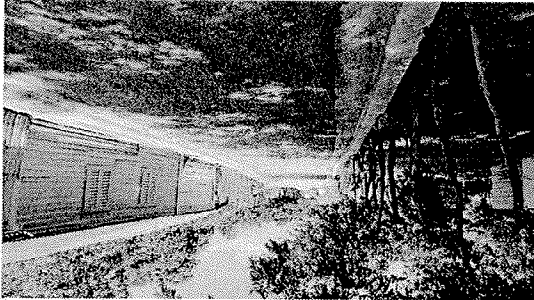

Técnico
ELIZABETH GARCÍA

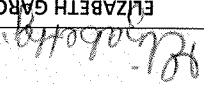

Técnico
ING. ANA INDIRA RAMIREZ

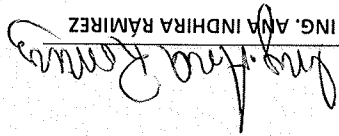

Suministra los datos de este reporte,

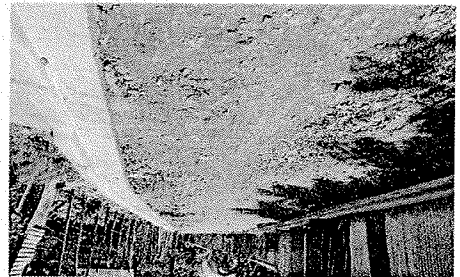
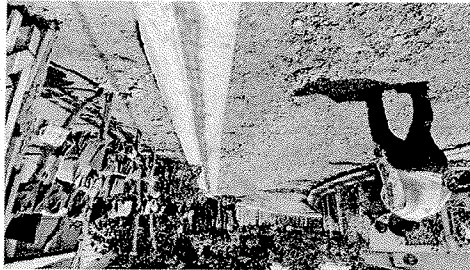
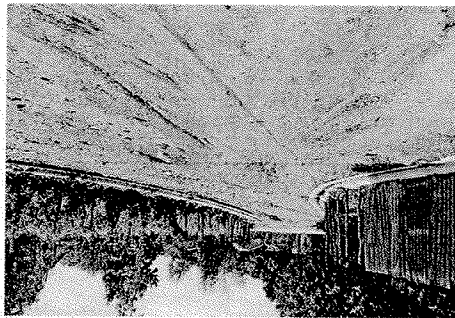

LIGA MUNICIPAL
— DOMINICANA —

