

# LIGA MUNICIPAL — DOMINICANA —

## SUBSECRETARÍA DE APOYO MUNICIPAL, OBRAS PÚBLICAS, PLANEAMIENTO Y ORDENAMIENTO TERRITORIAL INFORME DE CIERRE DE EJECUCIÓN

**CODIGO:** 270205

**REGIÓN:** CIBAO NOROESTE

**PROVINCIA:** VALVERDE

**MUNICIPIO:** ESPERANZA

**DISTRITO MUNICIPAL:** PARADERO

**FECHA DE VISITA TÉCNICA:** 13 de junio de 2023

1. César De Los Santos

2. Ing. Ana Indhira Ramírez

TRAMOS	NOMBRE DE LA CALLE	LONGITUD DE ACERAS (m)	ANCHO DE ACERAS (m)	CANTIDAD DE LADOS CON ACERAS	LONGITUD CONTENES (m)	CANTIDAD DE LADOS CON CONTENES	TOTAL DE ACERAS (m2)	TOTAL DE CONTENES (m)
TRAMO A	SECCION LA CAYOTA (CALLE PRINCIPAL)	331.50	1.00	2.00	320.73	2.00	663.00	641.46
TRAMO B	SECCION LOMA DE AGUACATE	110.00	1.00	1.00	110.00	1.00	110.00	110.00
<b>Total</b>							<b>773.00</b>	<b>751.46</b>

### AVANCE DE EJECUCIÓN DE OBRA

Monto asignado RD\$ 2,720,556.18

Monto desembolsado RD\$ 2,720,556.18 (100%)

Avance de obra 104.88%



# LIGA MUNICIPAL — DOMINICANA —

**SUBSECRETARÍA DE APOYO MUNICIPAL, OBRAS PÚBLICAS, PLANEAMIENTO Y ORDENAMIENTO TERRITORIAL**

**REGIÓN:** CIBAO NOROESTE

**FECHA DE VISITA TÉCNICA:** 13 de junio de 2023

**PROVINCIA:** VALVERDE

**MUNICIPIO:** ESPERANZA

**DISTRITO MUNICIPAL:** PARADERO

## INFORME DE CIERRE DE EJECUCIÓN

Mediante el presente informe se da constancia que el Gobierno Local ha ejecutado 773.00 metros cuadrados de aceras y 751.46 metros lineales de contén, y se valida que se ha ejecutado el 100% o más en volumetría según la proyección estimada.

### NOTAS

1. Este distrito esta construyendo por contrato.
2. Hasta el momento esta cumpliendo con los parametros recomendados.
3. En este distrito damos por cerrado dicho programa.

### IMÁGENES

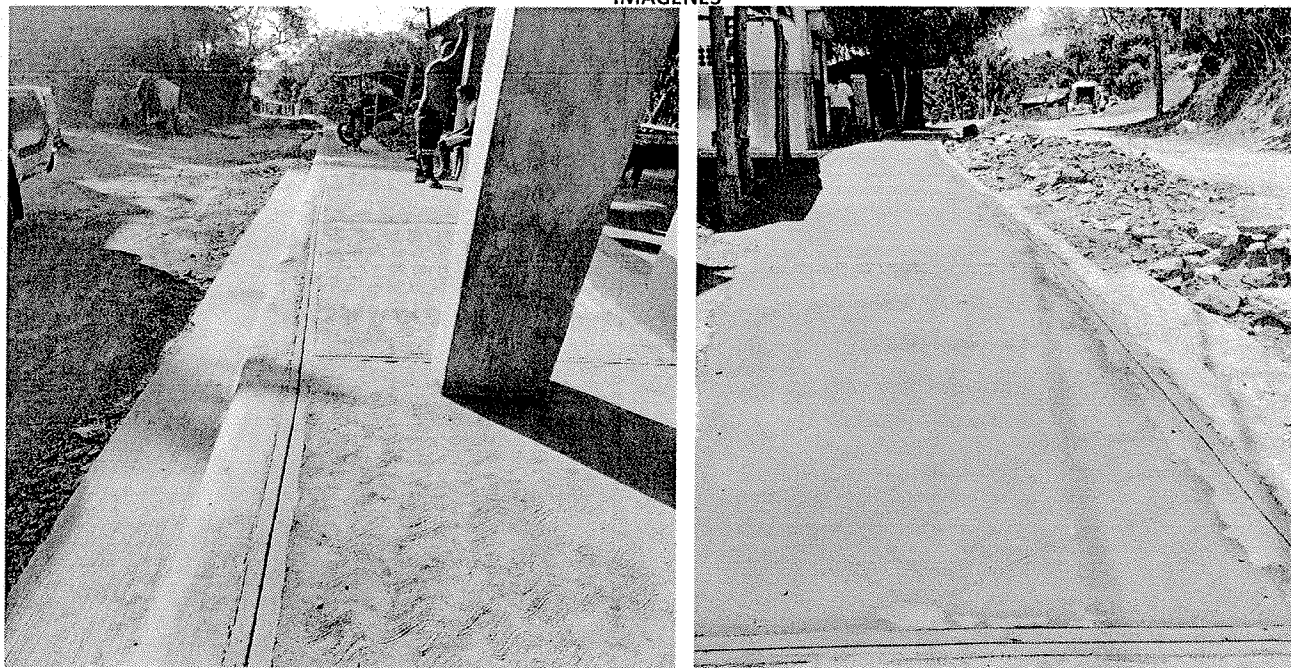



# LIGA MUNICIPAL — DOMINICANA —

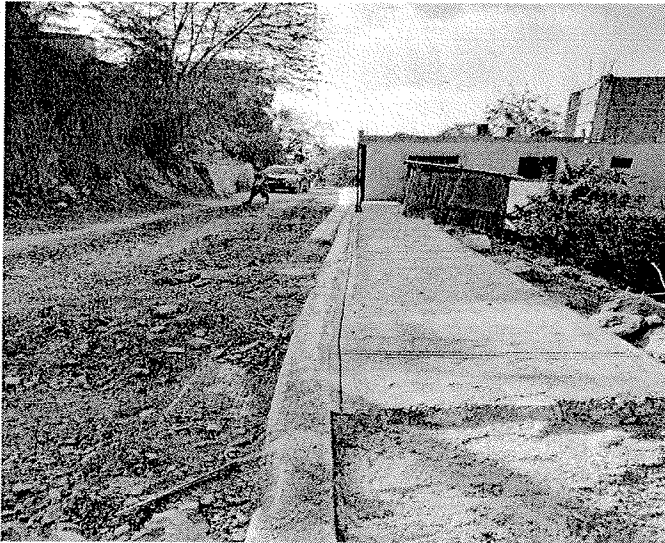

*Suministra los datos de este reporte,*

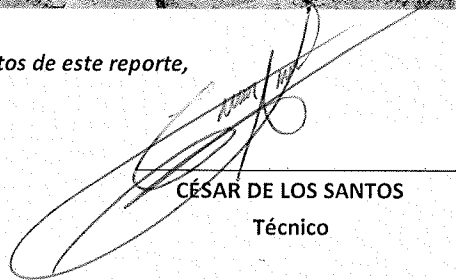
  
CÉSAR DE LOS SANTOS  
Técnico

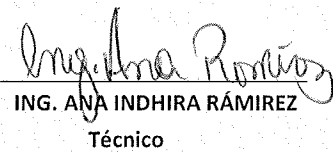
  
ING. ANA INDHIRA RÁMIREZ  
Técnico