

LIGA MUNICIPAL - DOMINICANA -

SUBSECRETARÍA DE APOYO MUNICIPAL, OBRAS PÚBLICAS, PLANEAMIENTO Y ORDENAMIENTO TERRITORIAL

INFORME DE AVANCE DE OBRA

CODIGO: 270303

REGIÓN: CIBAO NOROESTE

PROVINCIA: VALVERDE

MUNICIPIO: LAGUNA SALADA

DISTRITO MUNICIPAL: LA CAVA

FECHA DE VISITA TÉCNICA: 22/03/2023

1. Ing. Edward Acosta

TÉCNICOS: 2. Felipe Reyes

TRAMOS	NOMBRE DE LA CALLE	LONGITUD DE ACERAS (m)	ANCHO DE ACERAS (m)	CANTIDAD DE LADOS CON ACERAS	LONGITUD CONTENES (m)	CANTIDAD DE LADOS CON CONTENES	TOTAL DE ACERAS (m ²)	TOTAL DE CONTENES (m)
TRAMO A	ENTRADA DEL PUEBLO, C/PRINCIPAL	253.00	1.05	1.00	253.00	1.00	265.65	253.00
TRAMO B	SECTOR DAGOBERTO, C/2DA	6.50	2.40	1.00	328.70	1.00	15.60	328.70
TRAMO C	SECTOR DAGOBERTO, C/3ERA	21.00	1.32	1.00	72.20	2.00	27.65	144.40
Total							308.90	726.10

AVANCE DE EJECUCIÓN DE OBRA

Monto asignado RD\$ 2,764,697.12

Monto desembolsado RD\$ 2,764,697.13 (100%)

Avance de obra 80.09%

LIGA MUNICIPAL —DOMINICANA—

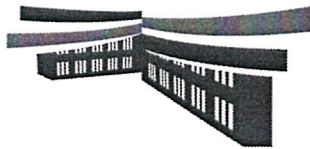

SUBSECRETARÍA DE APOYO MUNICIPAL, OBRAS PÚBLICAS, PLANTEAMIENTO Y ORDENAMIENTO TERRITORIAL

REGIÓN: CIBAO NOROESTE

PROVINCIA: VALVERDE

MUNICIPIO: LAGUNA SALADA

DISTRITO MUNICIPAL: LA CAYA

INFORME DE AVANCE DE OBRA

A la fecha de 22/03/2023 se ha ejecutado 308.90 metros cuadrados de aceras y 726.10 metros lineales de contén, lo que corresponde al 80.09% del fondo asignado para este territorio.

NOTAS

1. Las aceras y contenes construidas al momento de la visita cuentan con excelente calidad constructiva.
2. Se construyeron, además de aceras y contenes, dos badenes en el Sector Dagoberto.

IMÁGENES

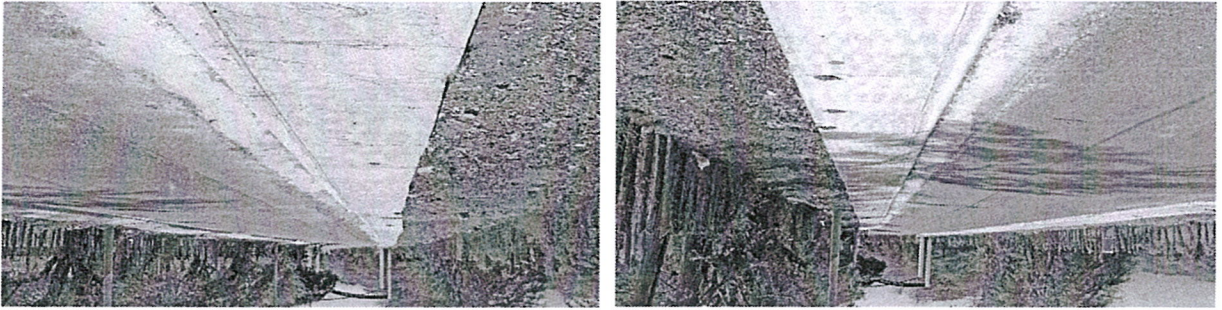

Técnico
FELIPE REYES

Técnico
ING. EDWARD ACOSTA

Suministra los datos de este reporte,



LIGA MUNICIPAL
—DOMINICANA—

