



LIGA MUNICIPAL  
— DOMINICANA —

SUBSECRETARÍA DE APOYO MUNICIPAL, OBRAS PÚBLICAS, PLANEAMIENTO Y ORDENAMIENTO TERRITORIAL  
INFORME DE CIERRE DE EJECUCIÓN

CODIGO: 270304  
 REGIÓN: CIBAO NOROESTE  
 PROVINCIA: VALVERDE  
 MUNICIPIO: LAGUNA SALADA  
 DISTRITO MUNICIPAL: CRUCE DE GUAYACANES

FECHA DE VISITA TÉCNICA: 27 de septiembre de 2022  
 TÉCNICOS: 1. Ing. Ana Indhira Rámirez  
 2. Ing. Danilo Mercado

TRAMOS	NOMBRE DE LA CALLE	LONGITUD DE ACERAS (m)	ANCHO DE ACERAS (m)	CANTIDAD DE LADOS CON ACERAS	LONGITUD CONTENES (m)	CANTIDAD DE LADOS CON CONTENES	TOTAL DE ACERAS (m2)	TOTAL DE CONTENES (m)
TRAMO A	CALLE 1				117.50	2		235
TRAMO B	CALLE 2				125.40	2		250.8
TRAMO C	CALLE 3				117.00	2		234
TRAMO D	LOS BISONO				96.30	2		192.6
TRAMO E	CALLE DEL CANAL	271.30	0.95	1	275.30	2	257.735	550.6
TRAMO F								
TRAMO G								
TRAMO H								
TRAMO I								
TRAMO J								
Total							257.74	1463.00

**AVANCE DE EJECUCIÓN DE OBRA**

Monto asignado RD\$ 3,269,443.89  
 Monto desembolsado RD\$ 1,634,721.95 (50%)  
 Avance de obra 122.63%



# LIGA MUNICIPAL — DOMINICANA —

**SUBSECRETARÍA DE APOYO MUNICIPAL, OBRAS PÚBLICAS, PLANEAMIENTO Y ORDENAMIENTO TERRITORIAL**

**REGIÓN:** CIBAO NOROESTE

**FECHA DE VISITA TÉCNICA:** 27 de septiembre de 2022

**PROVINCIA:** VALVERDE

**MUNICIPIO:** LAGUNA SALADA

**DISTRITO MUNICIPAL:** CRUCE DE GUAYACANES

## INFORME DE CIERRE DE EJECUCIÓN

Mediante el presente informe se certifica que el Gobierno Local ha ejecutado 257.74 metros cuadrados de aceras y 1,463.00 metros lineales de contén, y se valida que se ha ejecutado el 100% o más en volumetría según la proyección estimada.

### NOTAS

1. Se construyeron más contenes que aceras.
2. La calidad de la obra cumple con los estandares recomendados.

### IMÁGENES





LIGA MUNICIPAL  
— DOMINICANA —

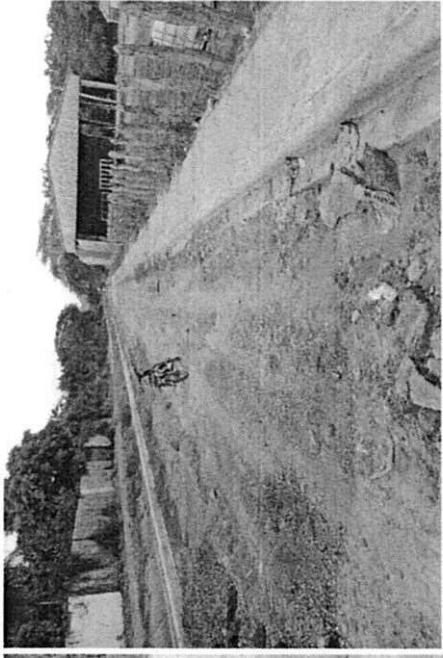
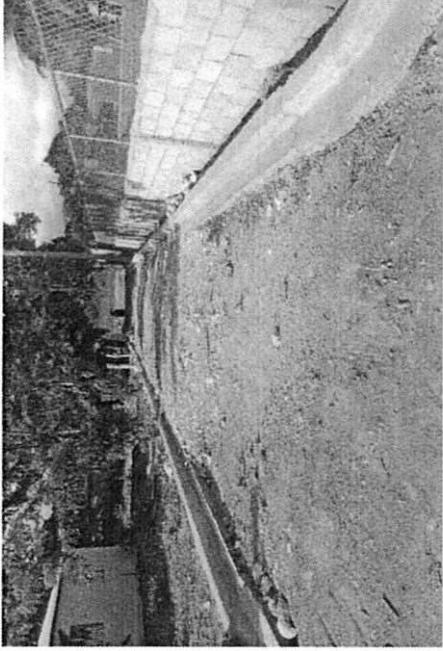

Suministra los datos de este reporte,

  
ING. ANA INDHIRA RAMIREZ  
Técnico

  
ING. DANILO MERCADO  
Técnico