



**LIGA MUNICIPAL
— DOMINICANA —**

Santo Domingo, D.N.
23 de octubre de 2023

Al: Ingeniero
Valentín Santos García
Subsecretario Apoyo Municipal de Obras Públicas, Planeamiento y
Ordenamiento Territorial
Su Despacho-

Vía: Ingeniero
Nelson D. Peña Luna
Director Asesoría Construcciones Municipales
Su Despacho

Asunto: **Remisión de informe de cierre de ejecución de Maimón (Monseñor Nouel).**

En la visita técnica realizada el 07 de febrero de 2023 se validó la ejecución de 853.58 metros cuadrados de aceras y 1,861.50 metros lineales de contenes, con la asignación del 1er y 2do componente del Programa de Aceras y Contenes, en el marco del “Programa de Apoyo a los Gobiernos Locales”.

La supervisión externa ha validado la ejecución de 1,252.50 metros cuadrados de aceras y 1,811 metros lineales de contenes, con los fondos de la asignación del 3er componente del referido programa.

Mediante el presente informe se da constancia de que se ha ejecutado 2,106.8 metros cuadrados de aceras y 3,672.50 metros lineales de contenes, por lo que con este metraje alcanzado el gobierno local ha cumplido con la cantidad de trabajo requerido a realizar con su asignación de fondos lo que corresponde al 100% o más de los fondos asignados para este territorio.

Para su conocimiento y fines de lugar,

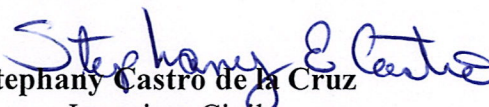
Stephany Castro de la Cruz
Ingeniera Civil

Dirección Asesoría Construcciones Municipales



LIGA MUNICIPAL - DOMINICANA -

SUBSECRETARÍA DE APOYO MUNICIPAL, OBRAS PÚBLICAS, PLANEAMIENTO Y ORDENAMIENTO TERRITORIAL INFORME DE CIERRE DE EJECUCIÓN

CODIGO: 280201
REGIÓN: CIBAO SUR
PROVINCIA: MONSEÑOR NOUEL
MUNICIPIO: MAIMÓN
DISTRITO MUNICIPAL: -

FECHA DE VISITA TÉCNICA: 7 de febrero de 2023
TÉCNICOS: 1. Ing. Staylin Mendoza
 2. Ing. Edward Acosta

TRAMOS	NOMBRE DE LA CALLE	LONGITUD DE ACERAS (m)	ANCHO DE ACERAS (m)	CANTIDAD DE LADOS CON ACERAS	LONGITUD CONTENES (m)	CANTIDAD DE LADOS CON CONTENES	TOTAL DE ACERAS (m2)	TOTAL DE CONTENES (m)
TRAMO A	BARRIO LA ALTAGRACIA (CALLE PRIMERA)	77.45	1.00	2	116.50	2	154.9	233
TRAMO B	BARRIO LA ALTAGRACIA (CALLE PRINCIPAL)	182.80	1.00	2	196.60	2	365.6	393.2
TRAMO C	CALLE EXTERIOR	18.30	1.00	1	181.20	2	18.3	362.4
TRAMO D	CALLE EXTERIOR 2	81.40	1.00	1	224.00	2	81.4	448
TRAMO E	CALLE 3RA	67.40	1.56	2	134.8	2	210.084	269.6
TRAMO F	CALLE 4TA	12.50	1.00	1	47.55	2	12.5	95.1
TRAMO G	CALLE 5TA	27.00	0.40	1	30.1	2	10.8	60.2
TRAMO H								
TRAMO I								
TRAMO J								
Total							853.58	1861.50

AVANCE DE EJECUCIÓN DE OBRA

Monto asignado RD\$ 4,661,998.34
 Monto desembolsado RD\$ 4,661,998.34 (100%)
 Avance de obra 122.11%



LIGA MUNICIPAL — DOMINICANA —

SUBSECRETARÍA DE APOYO MUNICIPAL, OBRAS PÚBLICAS, PLANEAMIENTO Y ORDENAMIENTO TERRITORIAL

REGIÓN: CIBAO SUR
PROVINCIA: MONSEÑOR NOUEL
MUNICIPIO: MAIMÓN
DISTRITO MUNICIPAL: -

FECHA DE VISITA TÉCNICA: 7 de febrero de 2023

INFORME DE CIERRE DE EJECUCIÓN

Mediante el presente informe se da constancia que el Gobierno Local ha ejecutado 853.58 metros cuadrados de aceras y 1,861.50 metros lineales de contén, y se valida que se ha ejecutado el 100% o más en volumetría según la proyección estimada.

NOTAS

1. Esta obra fue ejecutada bajo contrato.
2. Al momento de la visita nos fue comunicado que la supervisión de las obra fueron de manera privada, pagada por el ayuntamiento.
3. Tanto las aceras como los contenes presentan buena terminacion.

IMÁGENES

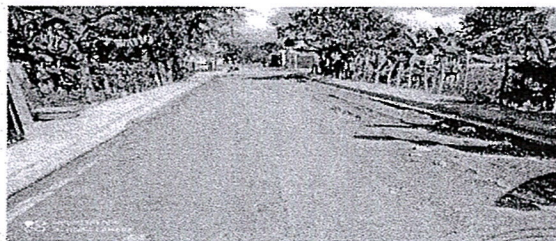
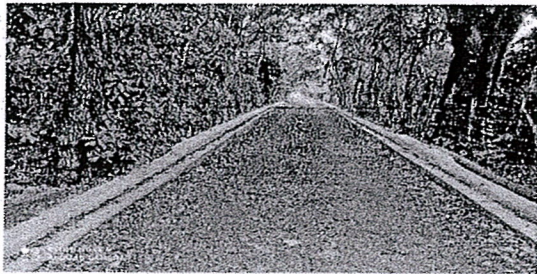

Suministra los datos de este reporte,

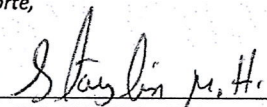
ING. STAYLIN MENDOZA
Técnico

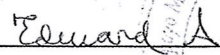
ING. EDWARD ACOSTA
Técnico



PROGRAMA DE APOYO A LOS GOBIERNOS LOCALES PARA OBRAS DE INFRAESTRUCTURAS DE COMPETENCIAS MUNICIPALES

3ER COMPONENTE

REPORTES DE CIERRE DE OBRA (ACERAS Y CONTENES)

1- UBICACIÓN DEL PROYECTO

PROVINCIA: MONSEÑOR NOUEL

MUNICIPIO: MAIMON

DISTRITO MUNICIPAL: N/A

BARRIO Y/O SECTOR:

--

2- UNIDAD EJECUTORA (Marque con una X)

- a. Gobierno Local
- b. Contratista

Razón Social: AYUNTAMIENTO MUNICIPAL DE MAIMON
RNC ó Cédula: 403-0054-2

3- BREVE DESCRIPCIÓN DE LA OBRA (Marque con una X)

- a. Reparación de aceras y contenes: **X**
- b. Incluye demoliciones de tramos: **X**

- c. Incluye badenes:
- d. Otros:

CONSTRUCCION DE CONTENES

4- LOCALIZACIÓN DEL PROYECTO

Localización de cada inicio y fin, de cada uno de los tramos, y proceda a tabular las georreferencias. Puede auxiliarse de Google Maps

TRAMOS	NOMBRE DE LA CALLE	INICIO		FINAL		LONGITUD DE ACERAS (m)	ANCHO DE LA ACERA (m)	LONGITUD DE CONTENES (m)	TOTAL DE ACERAS (sumar ambos lados) (m2)	TOTAL DE CONTENES (sumar ambos lados) (m)
		LATITUD	LONGITUD	LATITUD	LONGITUD					
Tramo A	CALLE HACIA LA DUARTE VIEJA	366739	2091336	367170	2092034	835.00	0.75	880.00	1252.50	1760.00
Tramo B	CALLE S/N	366907	2091475	366882	2091496			33.00		51.00
Tramo C										
Tramo D										
Tramo E										
Tramo F										
Tramo G										
Tramo H										
Tramo I										
Tramo J										
Tramo K										
Tramo L										

$\Sigma = 1,811 \text{ ml}$

5- OBSERVACIONES Y RECOMENDACIONES

INCLUYE ACERAS Y CONTENES QUE SE ENCUENTRAN EN ESTE INTERVALO DE COORDENADAS QUE COMUNICA SECTOR LA SABANA CON LA DUARTE VIEJA.

6- FOTOGRAFÍAS DE LAS CALLES A INTERVENIR

Anexar imágenes de las obras.

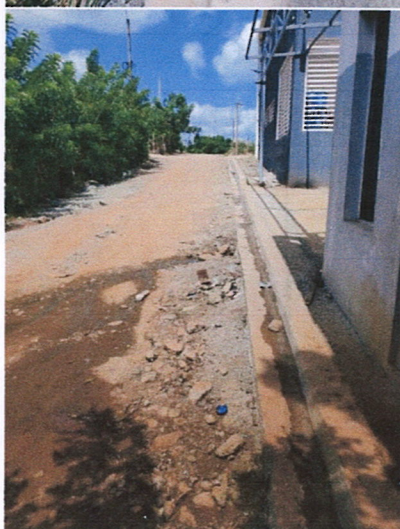

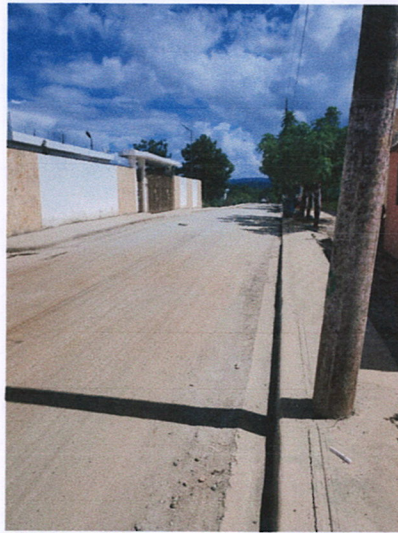

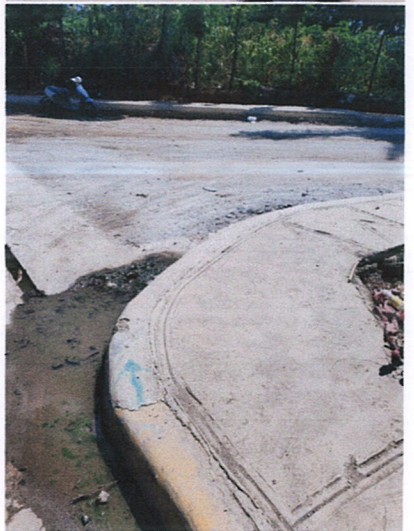

Suministra los datos de este reporte el Supervisor,

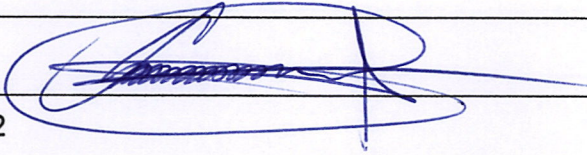
NOMBRE COMPLETO: JULIO CESAR MUÑOZ MINIER
FIRMA: 
CÉDULA: 0560014007-2
CODIA: 8831
FECHA DE LA VISITA TÉCNICA: 28/09/2023

Valida y aprueba los datos suministrados,



Firma y sello
Junta Distrital ó Alcaldía Municipal