

LIGA MUNICIPAL — DOMINICANA —

SUBSECRETARÍA DE APOYO MUNICIPAL, OBRAS PÚBLICAS, PLANEAMIENTO Y ORDENAMIENTO TERRITORIAL

INFORME DE CIERRE DE EJECUCIÓN

CODIGO: 280301

REGIÓN: CIBAO SUR

PROVINCIA: MONSEÑOR NOUJEL

MUNICIPIO: PIEDRA BLANCA

DISTRITO MUNICIPAL: -

FECHA DE VISITA TÉCNICA: 18 de agosto de 2022

1. Ing. Edward Acosta

TÉCNICOS: 2. Ing. Richard Cabrera

TRAMOS	NOMBRE DE LA CALLE	LONGITUD DE ACERAS (m)	ANCHO DE ACERAS (m)	CANTIDAD DE LADOS CON ACERAS	LONGITUD CONTENES (m)	CANTIDAD DE LADOS CON CONTENES	TOTAL DE ACERAS (m2)	TOTAL DE CONTENES (m)
TRAMO A	ORLANDO MARTINEZ				130.80	1		130.8
TRAMO B	ORLANDO MARTINEZ				138.20	2		276.4
TRAMO C	ORLANDO MARTINEZ				59.30	2		118.6
TRAMO D	JUAN RAMON DE LA CRUZ				36.8	2		73.6
TRAMO E	SENON MEDINA				58.2	2		116.4
TRAMO F	JUAN RAMON DE LA CRUZ				127	1		127
TRAMO G	SENON MEDINA				28.8	2		57.6
TRAMO H	PROYECTO				42.2	2		84.4
TRAMO I	YOLANDA GUZMAN				103.8	1		103.8
TRAMO J	SENON MEDINA				61.1	2		122.2
TRAMO K	PROYECTO				154.5	1		154.5
TRAMO L	SENON MEDINA				30.3	2		60.6
TRAMO M	SENON MEDINA				43	1		43
TRAMO N	MESIA				65.1	2		130.2
TRAMO O	ORLANDO MARTINEZ				129.7	1		129.7
TRAMO P	PROYECTO				127.1	2		254.2
TRAMO Q	PROYECTO				157.1	2		314.2
TRAMO R	FRANCISCO CAAMAÑO				67.3	2		134.6
TRAMO S	FRANCISCO CAAMAÑO				39	2		78
Total							0.00	2509.80

AVANCE DE EJECUCIÓN DE OBRA

Monto asignado RD\$ 3,757,814.03

Monto desembolsado RD\$ 3,757,814.04 (100%)

Avance de obra 167.19%



LIGA MUNICIPAL — DOMINICANA —

SUBSECRETARÍA DE APOYO MUNICIPAL, OBRAS PÚBLICAS, PLANEAMIENTO Y ORDENAMIENTO TERRITORIAL

REGIÓN: CIBAO SUR

FECHA DE VISITA TÉCNICA: 18 de agosto de 2022

PROVINCIA: MONSEÑOR NOUEL

MUNICIPIO: PIEDRA BLANCA

DISTRITO MUNICIPAL: -

INFORME DE CIERRE DE EJECUCIÓN

Mediante el presente informe se da constancia que el Gobierno Local ha ejecutado .00 metros cuadrados de aceras y 2,509.80 metros lineales de contén, y se valida que se ha ejecutado el 100% o más en volumetría según la proyección estimada.

NOTAS

1. Se emplearon los fondos del programa en la construcción de contenes únicamente.
2. La modalidad de ejecución es por contrato.

IMÁGENES

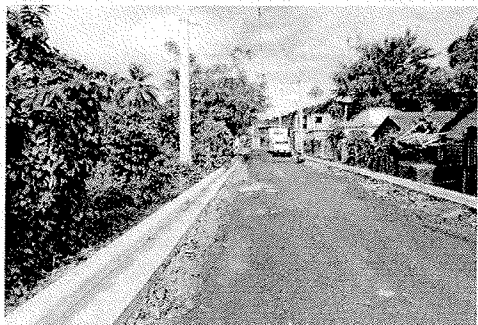



LIGA MUNICIPAL — DOMINICANA —

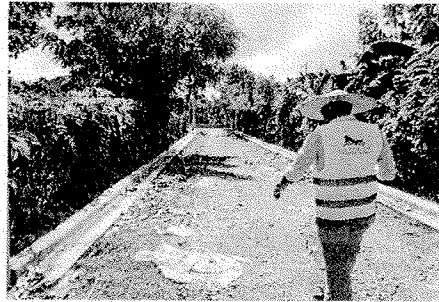
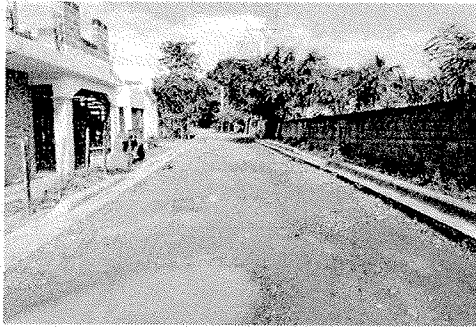

Suministra los datos de este reporte,

Edward A.

ING. EDWARD ACOSTA

Técnico

ING. RICHARD CABRERA

Técnico

