

LIGA MUNICIPAL — DOMINICANA —

Santo Domingo, D.N.
31 de mayo de 2023

Al:

Ingeniero

Valentín Santos García

Subsecretario Apoyo Municipal de Obras Públicas, Planeamiento y
Ordenamiento Territorial
Su Despacho-

Vía:

Ingeniero

Nelson D. Peña Luna

Director Asesoría Construcciones Municipales
Su Despacho

Asunto:

Remisión de informe de cierre de ejecución de Boyá

En la visita técnica realizada el 17 de mayo del 2023 se validó la ejecución de 844.44 metros cuadrados de aceras y 1,505.74 metros lineales de contenes, con la asignación del 1er y 2do componente del Programa de Aceras y Contenes, en el marco del “Programa de Apoyo a los Gobiernos Locales”.

La supervisión externa ha validado la ejecución de 57.00 metros cuadrados de aceras y 32.8 metros lineales de contenes con los fondos de la asignación del 3er componente del referido programa.

Mediante el presente informe se da constancia de que se ha ejecutado 901.44 metros cuadrados de acera y 1,460.50 metros lineales de contenes, por lo que con este metraje alcanzado el gobierno local ha cumplido con la cantidad de trabajo requerido a realizar con su asignación de fondos lo que corresponde al 100% o más de los fondos asignados para este territorio.

Para su conocimiento y fines de lugar,

Stephany Castro de la Cruz

Ingeniera Civil

Dirección Asesoría Construcciones Municipales



LIGA MUNICIPAL — DOMINICANA —

SUBSECRETARÍA DE APOYO MUNICIPAL, OBRAS PÚBLICAS, PLANEAMIENTO Y ORDENAMIENTO TERRITORIAL

INFORME DE CIERRE DE EJECUCIÓN

CODIGO: 290104

REGIÓN: HIGUAMO

PROVINCIA: MONTE PLATA

MUNICIPIO: MONTE PLATA

DISTRITO MUNICIPAL: BOYÁ

FECHA DE VISITA TÉCNICA: 17 de mayo de 2023

1. Elizabeth García

TÉCNICOS: 2. Arq. Zunilda Del Rosario

TRAMOS	NOMBRE DE LA CALLE	LONGITUD DE ACERAS (m)	ANCHO DE ACERAS (m)	CANTIDAD DE LADOS CON ACERAS	LONGITUD CONTENES (m)	CANTIDAD DE LADOS CON CONTENES	TOTAL DE ACERAS (m2)	TOTAL DE CONTENES (m)
TRAMO A	CRUCE DE MELA	858.13	0.98	1	844.44	1	844.437	844.437
TRAMO DL	Cruce Velázquez				291.65	2		583.3
TRAMO DM	Frente al Colmado				39	2		78
TRAMO DN								
TRAMO DO								
Total							844.44	1505.74

AVANCE DE EJECUCIÓN DE OBRA

Monto asignado RD\$ 3,177,799.92

Monto desembolsado RD\$ 3,177,799.92 (100%)

Avance de obra 155.52%

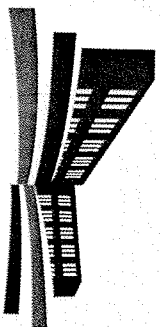

LIGA MUNICIPAL — DOMINICANA —

SUBSECRETARÍA DE APOYO MUNICIPAL, OBRAS PÚBLICAS, PLANEAMIENTO Y ORDENAMIENTO TERRITORIAL

REGIÓN: HIGUAMO

PROVINCIA: MONTE PLATA

MUNICIPIO: MONTE PLATA

DISTRITO MUNICIPAL: BOYÁ

FECHA DE VISITA TÉCNICA: 17 de mayo de 2023

INFORME DE CIERRE DE EJECUCIÓN

Mediante el presente informe se da constancia que el Gobierno Local ha ejecutado 844.44 metros cuadrados de aceras y 1,505.74 metros lineales de contén, y se valida que se ha ejecutado el 100% o más en volumetría según la proyección estimada.

NOTAS

1. Esta obra se ejecutó por contrato.
2. Al momento de esta visita técnica la obra en cuestión estaba ejecutada en su totalidad.
3. Durante el recorrido pudimos evidenciar la calidad del hormigón, a pesar de que un tramo presenta asentamiento debido a la compactación.

IMÁGENES

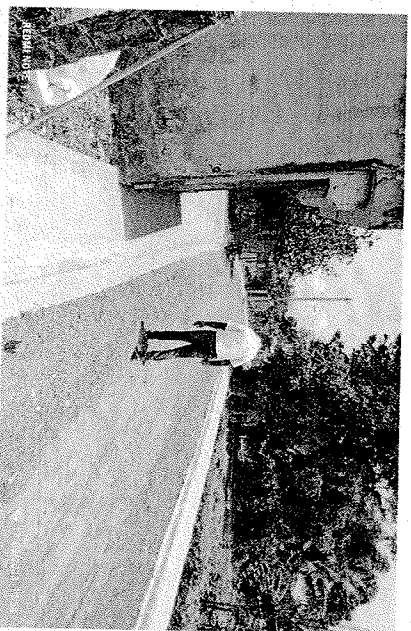
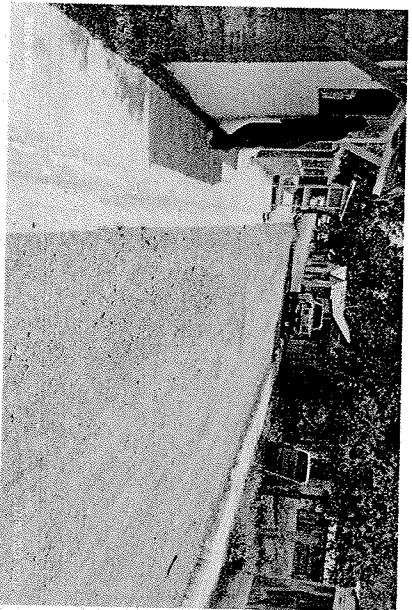

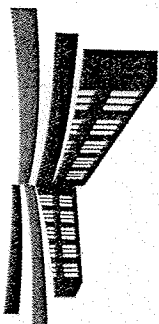

LIGA MUNICIPAL
— DOMINICANA —

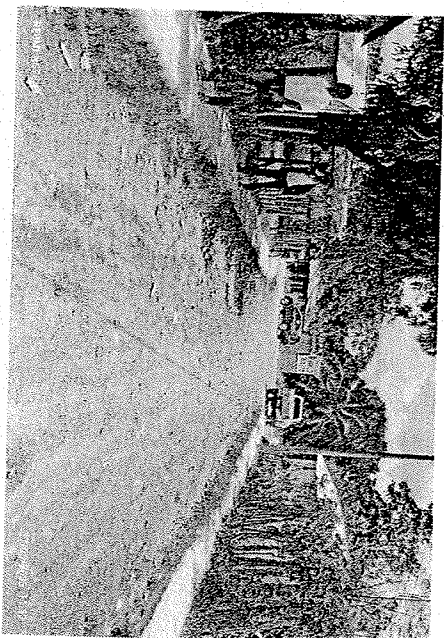
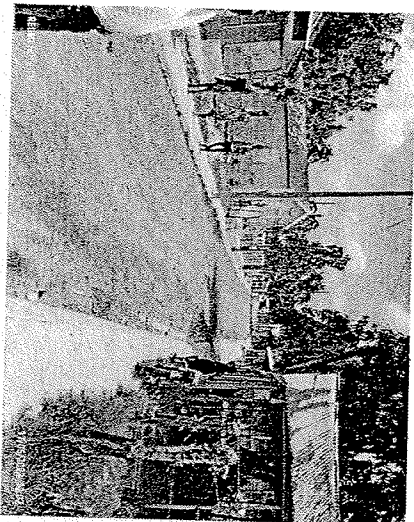

Suministra los datos de este reporte,

Elizabeth García

ELIZABETH GARCÍA

Técnico

Zunilda del Rosario

ARO. ZUNILDA DEL ROSARIO

Técnico

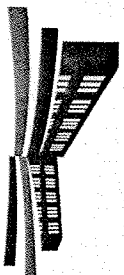

LIGA MUNICIPAL
— DOMINICANA —

PROGRAMA DE APOYO A LOS GOBIERNOS LOCALES PARA OBRAS DE
INFRAESTRUCTURAS DE COMPETENCIAS MUNICIPALES

3ER COMPONENTE

REPORTES DE CIERRE DE OBRA (ACERAS Y CONTENES)

1- UBICACIÓN DEL PROYECTO

PROVINCIA: MONTE PLATA
MUNICIPIO: MONTE PLATA
DISTRITO MUNICIPAL: BOYÁ
BARRIO Y/O SECTOR: _____

2- UNIDAD EJECUTORA (Marque con una X)

- a. Gobierno Local
- b. Contratista

Razón Social _____
RNC ó Cédula: _____

3- BREVE DESCRIPCIÓN DE LA OBRA (Marque con una X)

- a. Reparación de aceras y contenes: X
- b. Incluye demoliciones de tramos: X
- c. Incluye badenes: X
- d. Otros: _____

4- LOCALIZACIÓN DEL PROYECTO

Localización de cada inicio y fin, de cada uno de los tramos, y proceda a tabular las georreferencias.
Puede auxiliarse de Google Maps.

TRAMOS	NOMBRE DE LA CALLE	INICIO		FIN		LONGITUD DE ACERAS (m)	ANCHO DE LA ACERA (m)	LONGITUD DE CONTENES (m)	TOTAL DE ACERAS (sumar ambos lados) (m2)	TOTAL DE CONTENES (sumar ambos lados) (m)
		LATITUD	LONGITUD	LATITUD	LONGITUD					
Tramo A	Av. de Morelos	188638252	-69.7569092	188640004	-69.7568563	32.8		32.8		32.8
Tramo B	1	188679950	-69.7574869	188682371	-69.7576029	30	1.90	30	57.00	
Tramo C										
Tramo D										
Tramo E										
Tramo F										
Tramo G										
Tramo H										
Tramo I										
Tramo J										
Tramo K										
Tramo L										

5- OBSERVACIONES Y RECOMENDACIONES

Se constata por ASISTENTE de Obras

6- FOTOGRAFÍAS DE LAS CALLES A INTERVENIR

Anexar imágenes de las obras.

Suministra los datos de este reporte el Supervisor,

NOMBRE COMPLETO:

Carlos E. Hernández Ponce

CÉDULA:

001-102264945

CODIA:

211R5

FECHA DE LA VISITA TÉCNICA:

05/05/2023

Valida y aprueba los datos suministrados,

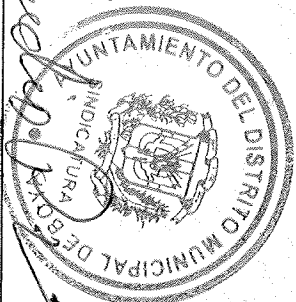

[Handwritten signature]

Firma y sello

Junta Distrital ó Alcaldía Municipal

