



LIGA MUNICIPAL — DOMINICANA —

SUBSECRETARÍA DE APOYO MUNICIPAL, OBRAS PÚBLICAS, PLANEAMIENTO Y ORDENAMIENTO TERRITORIAL
INFORME DE CIERRE DE EJECUCIÓN

CODIGO: 290103

REGIÓN: HIGUAMO

PROVINCIA: MONTE PLATA

MUNICIPIO: MONTE PLATA

DISTRITO MUNICIPAL: CHIRINO

FECHA DE VISITA TÉCNICA: 17/3/2023

1. Arq. Zunilda Del Rosario

TÉCNICOS: 2. Ing. Richard Cabrera

TRAMOS	NOMBRE DE LA CALLE	LONGITUD DE ACERAS (m)	ANCHO DE ACERAS (m)	CANTIDAD DE LADOS CON ACERAS	LONGITUD CONTENES (m)	CANTIDAD DE LADOS CON CONTENES	TOTAL DE ACERAS (m2)	TOTAL DE CONTENES (m)
TRAMO A	SECCION SAN FRANCISCO	614.50	1.00	1.00	642.62	1.00	614.50	642.62
TRAMO B	SECCION SAN FRANCISCO	390.36	1.00	1.00	410.70	1.00	390.36	410.70
Total							1,004.86	1,053.32

AVANCE DE EJECUCIÓN DE OBRA

Monto asignado RD\$ 3,468,891.52

Monto desembolsado RD\$ 3,468,891.52 (100%)

Avance de obra 115.64%

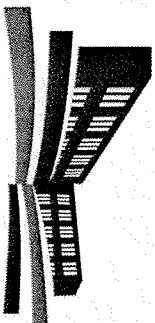

LIGA MUNICIPAL — DOMINICANA —

SUBSECRETARÍA DE APOYO MUNICIPAL, OBRAS PÚBLICAS, PLANEAMIENTO Y ORDENAMIENTO TERRITORIAL

REGIÓN: HIGUAMO

FECHA DE VISITA TÉCNICA: 17/3/2023

PROVINCIA: MONTE PLATA

MUNICIPIO: MONTE PLATA

DISTRITO MUNICIPAL: CHIRINO

INFORME DE CIERRE DE EJECUCIÓN

Mediante el presente informe se da constancia que el Gobierno Local ha ejecutado 1,004.86 metros cuadrados de aceras y 1,053.32 metros lineales de contén, y se valida que se ha ejecutado el 100% o más en volumetría según la proyección estimada.

NOTAS

1. Se observó una terminación buena en las aceras y contenes deacuerdo las especificaciones tecnica.
2. Durante la inspeccion tambien encontramos la construcción de canaleta para poder causar el agua pluvial.

IMÁGENES

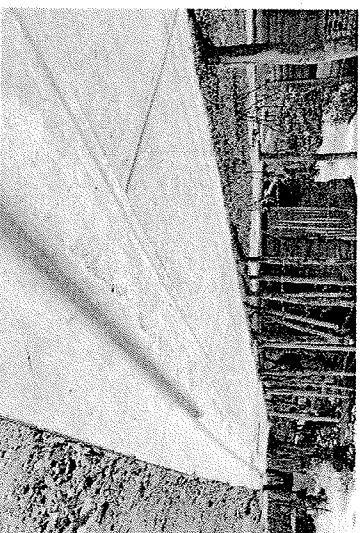
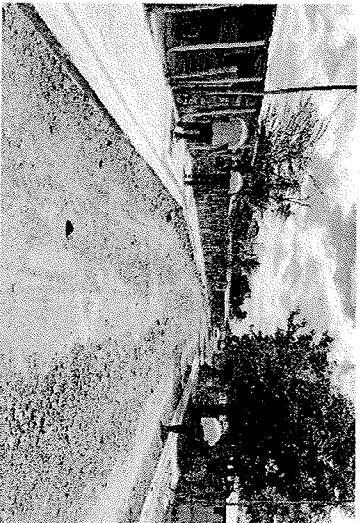



LIGA MUNICIPAL
— DOMINICANA —

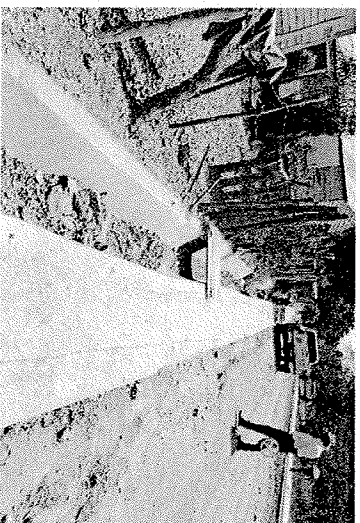
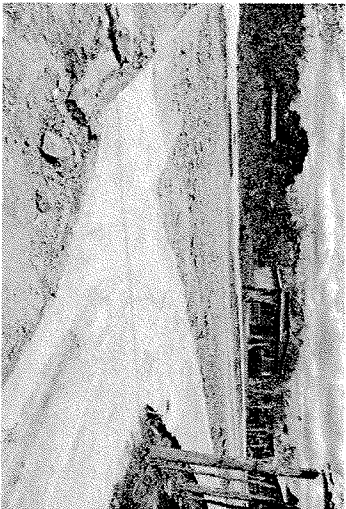
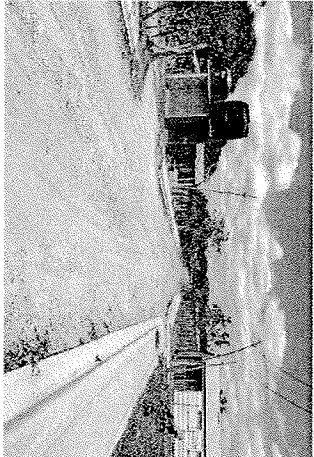

Suministra los datos de este reporte,

Zunilda Del Rosario G.

ARQ. ZUNILDA DEL ROSARIO

Técnico

Richard

ING. RICHARD CABRERA

Técnico