



**LIGA MUNICIPAL
— DOMINICANA —**

Santo Domingo, D.N.
11 de agosto de 2023

Al: Ingeniero
Valentín Santos García
Subsecretario Apoyo Municipal de Obras Públicas, Planeamiento y
Ordenamiento Territorial
Su Despacho-

Vía: Ingeniero
Nelson D. Peña Luna
Director Asesoría Construcciones Municipales
Su Despacho

Asunto: **Remisión de informe de cierre de ejecución del D.M. Mata Palacio**

En la visita técnica realizada el 19 de mayo de 2023 se validó la ejecución de 1,129.38 metros cuadrados de aceras y 1,066.30 metros lineales de contenes, con la asignación del 1er y 2do componente del Programa de Aceras y Contenes, en el marco del “Programa de Apoyo a los Gobiernos Locales”.

La supervisión externa ha validado la ejecución de 296 metros cuadrados de aceras y 230 metros lineales de contenes, con los fondos de la asignación del 3er componente del referido programa.

Mediante el presente informe se da constancia de que se ha ejecutado 1,425.28 metros cuadrados de acera y 1,296.30 metros lineales de contenes, por lo que con este metraje alcanzado el gobierno local ha cumplido con la cantidad de trabajo requerido a realizar con su asignación de fondos lo que corresponde al 100% de los fondos asignados para este territorio.

Para su conocimiento y fines de lugar,

Stephany Castro de la Cruz
Ingeniera Civil
Dirección Asesoría Construcciones Municipales

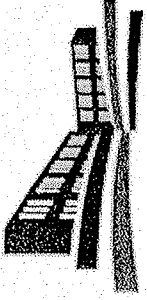

LIGA MUNICIPAL — DOMINICANA —

SUBSECRETARÍA DE APOYO MUNICIPAL, OBRAS PÚBLICAS, PLANEAMIENTO Y ORDENAMIENTO TERRITORIAL INFORME DE CIERRE DE EJECUCIÓN

CODIGO: 300103
REGIÓN: HIGUAMO
PROVINCIA: HATO MAYOR
MUNICIPIO: HATO MAYOR
DISTRITO MUNICIPAL: MATA PALACIO

FECHA DE VISITA TÉCNICA: 19 de mayo de 2023

TÉCNICOS: 1. César De Los Santos
 2. Ing. Ana Indhira Ramírez

TRAMOS	NOMBRE DE LA CALLE	LONGITUD DE ACERAS (m)	ANCHO DE ACERAS (m)	CANTIDAD DE LADOS CON ACERAS	LONGITUD CONTENES (m)	CANTIDAD DE LADOS CON CONTENES	TOTAL DE ACERAS (m ²)	TOTAL DE CONTENES (m)
TRAMO A	Calle segunda	112.40	1.00	2.00	112.40	2.00	224.80	224.80
TRAMO B	Calle segunda	93.10	1.00	2.00	93.10	2.00	186.20	186.20
TRAMO C	Calle Duarte	46.70	1.00	1.00			46.70	
TRAMO D	Calle Mechon Contin	92.00	1.00	2.00	92.00	2.00	184.00	184.00
TRAMO E	Los hermanos de ramoncito	99.20	1.00	2.00	99.20	2.00	198.40	198.40
TRAMO F	Calle del brujo	163.70	1.00	1.00	163.70	1.00	163.70	163.70
TRAMO G	Calle frente al colmado francis	109.20	1.15	1.00	109.20	1.00	125.58	109.20
TRAMO H								
TRAMO I								
TRAMO J								
Total							1,129.38	1,066.30

AVANCE DE EJECUCIÓN DE OBRA

Monto asignado RD\$ 3,191,465.17
 Monto desembolsado RD\$ 3,191,465.18 (100%)
 Avance de obra 131.94%



LIGA MUNICIPAL — DOMINICANA —

SUBSECRETARÍA DE APOYO MUNICIPAL, OBRAS PÚBLICAS, PLANEAMIENTO Y ORDENAMIENTO TERRITORIAL

REGIÓN: HIGUAMO
PROVINCIA: HATO MAYOR
MUNICIPIO: HATO MAYOR
DISTRITO MUNICIPAL: MATA PALACIO

FECHA DE VISITA TÉCNICA: 19 de mayo de 2023

INFORME DE CIERRE DE EJECUCIÓN

Mediante el presente informe se da constancia que el Gobierno Local ha ejecutado 1,129.38 metros cuadrados de aceras y 1,066.30 metros lineales de contén, y se valida que se ha ejecutado el 100% o más en volumetría según la proyección estimada.

NOTAS

1. Este distrito esta ejecutando por contrato.
2. El alcalde nos expresa que va construir mas contenes que aceras para poder aprovechar el asfalto pror
3. Al momento del levantamiento estuvieron presente ambas partes y municipes del lugar.
4. Lo construido cumple con los parametros recomendados.

IMÁGENES

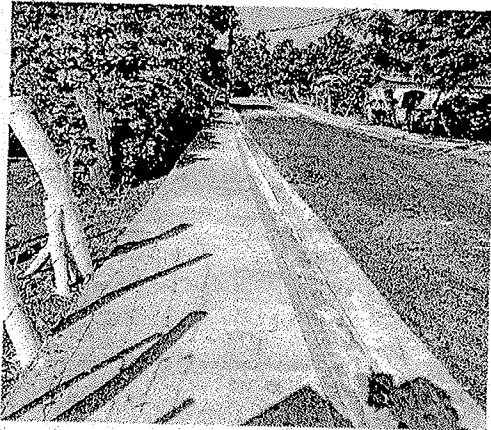

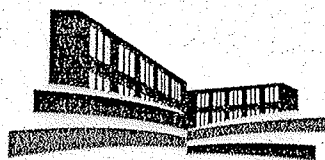

LIGA MUNICIPAL — DOMINICANA —

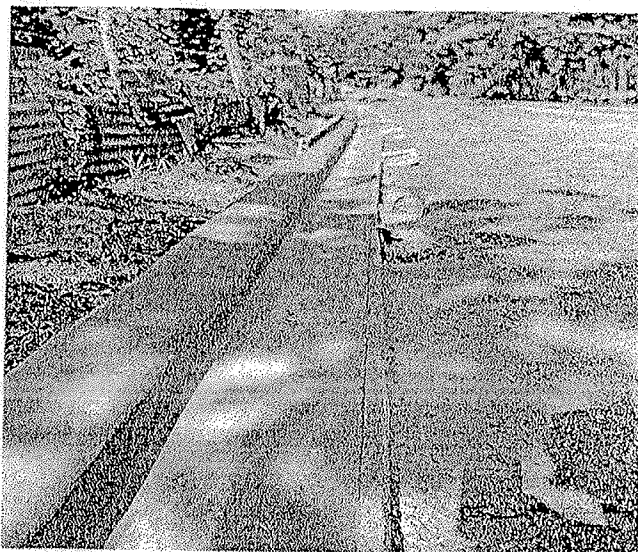
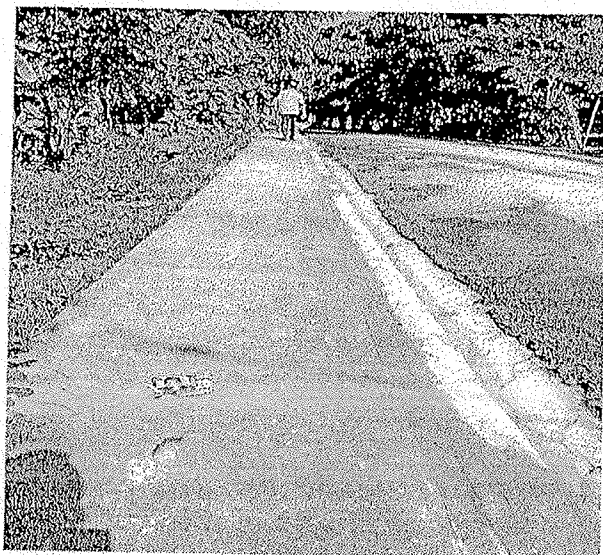

Suministra los datos de este reporte,

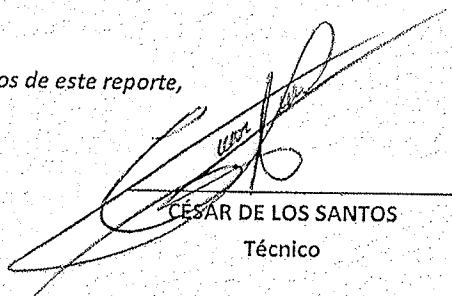
CÉSAR DE LOS SANTOS
Técnico

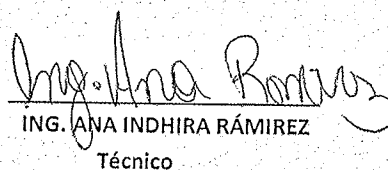
ING. ANA INDHIRA RÁMIREZ
Técnico



**PROGRAMA DE APOYO A LOS GOBIERNOS LOCALES PARA OBRAS DE
INFRAESTRUCTURAS DE COMPETENCIAS MUNICIPALES**

3ER COMPONENTE

REPORTES DE CIERRE DE OBRA (ACERAS Y CONTENES)

1- UBICACIÓN DEL PROYECTO

PROVINCIA: HATO MAYOR

MUNICIPIO: MATA PALACIO

DISTRITO MUNICIPAL: MATA PALACIO

BARRIO Y/O SECTOR:

MORQUETO Y CASA COLORADA

2- UNIDAD EJECUTORA (Marque con una X)

a. Gobierno Local

b. Contratista

Razón Social: INMOBILIARIO SIXTO

RNC ó Cédula: 130145162

3- BREVE DESCRIPCIÓN DE LA OBRA (Marque con una X)

a. Reparación de aceras y contenes: X

b. Incluye demoliciones de tramos: X

c. Incluye badenes:

d. Otros:

CONSTRUCCION DE ACERAS Y CONTENES

4- LOCALIZACIÓN DEL PROYECTO

Localización de cada inicio y fin, de cada uno de los tramos, y proceda a tabular las georreferencias.
Puede auxiliarse de Google Maps

TRAMOS	NOMBRE DE LA CALLE	INICIO		FINAL		LONGITUD DE ACERAS (m)	ANCHO DE LA ACERA (m)	LONGITUD DE CONTENES (m)	TOTAL DE ACERAS (sumar ambos lados) (m2)	TOTAL DE CONTENES (sumar ambos lados) (m)
		LATITUD	LONGITUD	LATITUD	LONGITUD					
Tramo A	SN	18.6712102	69.3367053	18.67165	69.336902	120.00	1.00	120.00	120.00	120.00
Tramo B	Avda. base Colon	18.6878847	69.3076563	18.6889748	69.307507	110.00	1.60	110.00	170.00	110.00
Tramo C										
Tramo D										
Tramo E										
Tramo F										
Tramo G										
Tramo H										
Tramo I										
Tramo J										
Tramo K										
Tramo L										

aceras = 296 M²

Contenes = 230 ML

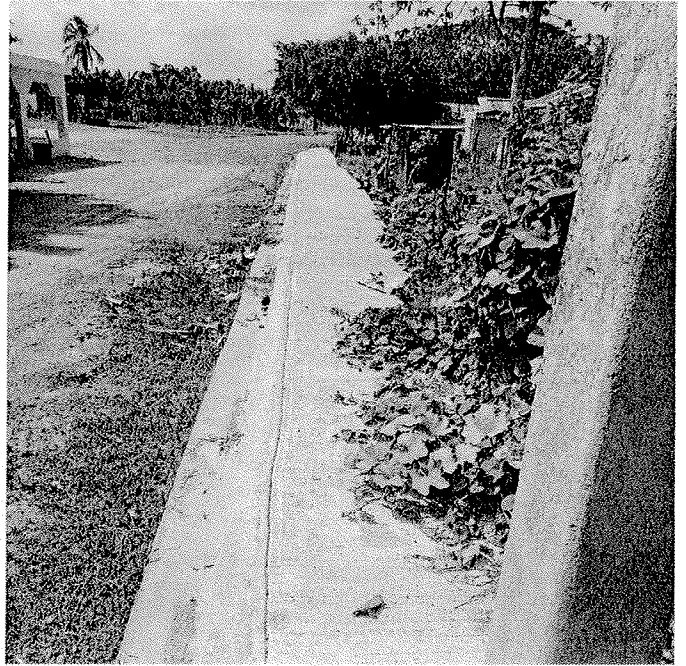
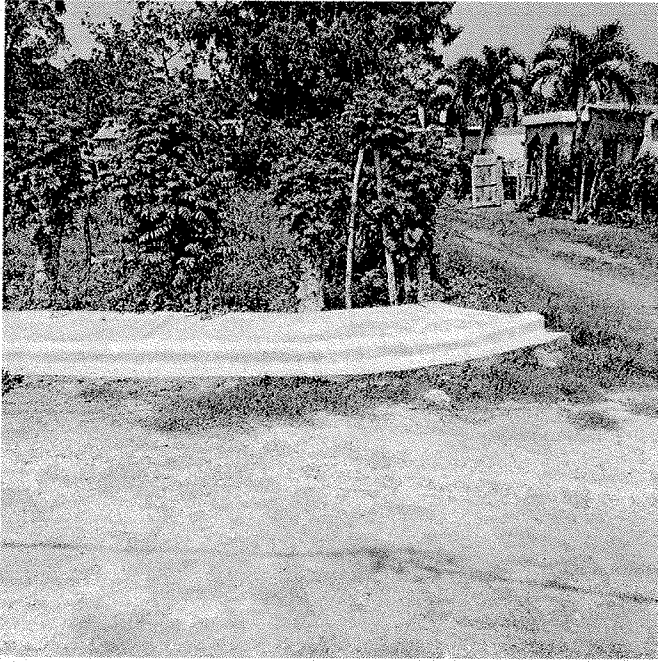



5- OBSERVACIONES Y RECOMENDACIONES

6- FOTOGRAFÍAS DE LAS CALLES A INTERVENIR

Anexar imágenes de las obras.

Suministra los datos de este reporte el Supervisor,

NOMBRE COMPLETO:

Enrique E. Hernández

CÉDULA:

001-1022049-5

CODIA:

21125

FECHA DE LA VISITA TÉCNICA:

14/07/2023

Valida y aprueba los datos suministrados,

Smuelina De la Cruz Reyes

Firma y sello

Junta Distrital ó Alcaldía Municipal

