

**LIGA MUNICIPAL
— DOMINICANA —**

Santo Domingo, D.N.
05 de septiembre de 2023

Al: Ingeniero
Valentín Santos García
Subsecretario Apoyo Municipal de Obras Públicas, Planeamiento y
Ordenamiento Territorial
Su Despacho-

Vía: Ingeniero
Nelson D. Peña Luna
Director Asesoría Construcciones Municipales
Su Despacho

Asunto: **Remisión de informe de avance de ejecución de obra de la Ampliación de un
Cementerio en Rancho Arriba.**

Mediante el informe presentado por el supervisor de la obra, Validamos que esta se encuentra en un avance del 45 % aproximadamente.

Para su conocimiento y fines de lugar,

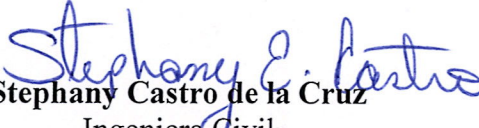
Stephany Castro de la Cruz
Ingeniera Civil

Dirección Asesoría Construcciones Municipales

miércoles, 7 de julio de 2023

INFORME DE OBRA

1. LOCALIZACIÓN

Provincia: SAN JOSE DE OCOA
Municipio: RANCHO ARRIBA
Distrito Municipal .
Barrio y/o sector .

2. PROYECTO

AMPLIACION DE CEMENTERIO, RANCHO ARRIBA

3. UBICACIÓN GEOGRÁFICA

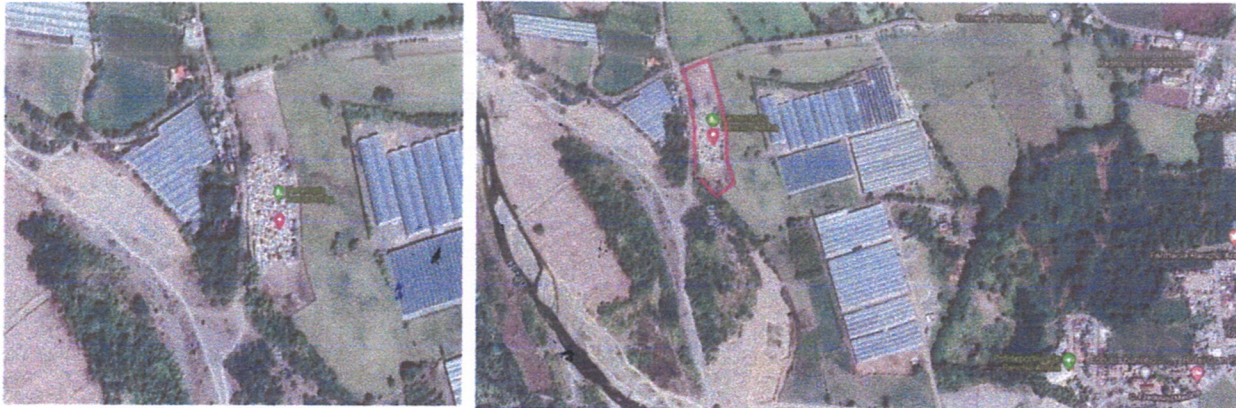

LATITUD

18.69812, -70.45562

LONGITUD

18.697820, -70.455384

4. ALCANCE DEL PROYECTO

El presente proyecto parte de la necesidad y la poca capacidad del cementerio, mediante un consenso llega la idea del Ayuntamiento Y la comunidad, de ampliar la superficie del cementerio existente por su lindero norte y lindero sur.

- Este proyecto cuenta actualmente con un área de una superficie de 5,000 mts² cuadrados de sepultura, con esta ampliación se pretende agregar y alcanzar un área de 6,065 mts², más al proyecto para lograr una superficie total de 11,000 mts².
- A su vez unos 3,550 mts² en una parte A, incluyendo áreas de sepultura las cuales serán delimitadas por aceras centrales y contenes en hormigón en las que se formaran mazanas y lotificación para los nichos, también en esta etapa se construirá una oficina y un pórtico de entra principal al proyecto

- En la parte C, unos 2,519 mts², las cuales incluyen, aceras y contenes que delimitaran y formaran las manzanas y lotificación para la construcción de los nichos, Bóvedas y Gavetas de 4 niveles según proyección de diseño, se incluirá el pórtico de salida del proyecto., También se crean las condiciones de las calles para poder conectar ambas etapas

Los nichos, bóvedas y gavetas son parte de la proyección del diseño el proyecto no incluye su construcción si no solo la lotificación.

En la siguiente imagen se puede apreciar el alcance y desarrollo del proyecto



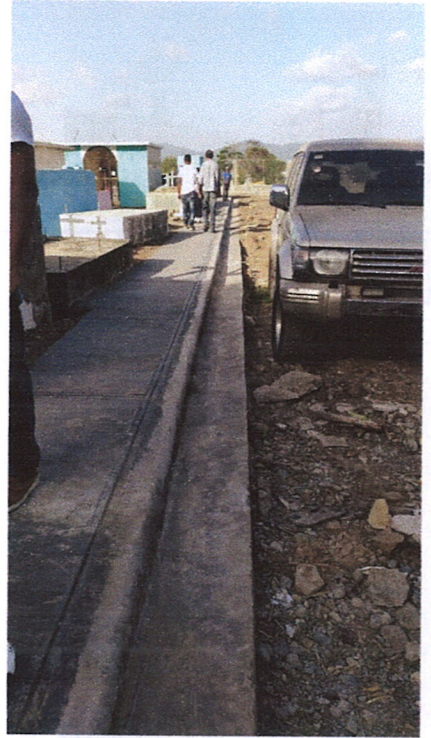

9. SUMINISTRADO Y VALIDADO POR:

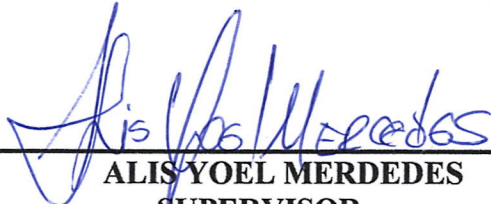
ALIS YOEL MERDEDES
SUPERVISOR





ALCEDO DE LOS SANTOS
ALCALDE

CODIA: 35877
CEDULA: 40221123868