

**LIGA MUNICIPAL
- DOMINICANA -**

Santo Domingo, D.N.
19 de diciembre de 2023

Al: Ingeniero
Valentín Santos García
Subsecretario Apoyo Municipal de Obras Públicas, Planeamiento y
Ordenamiento Territorial
Su Despacho-

Vía: Ingeniero
Nelson D. Peña Luna
Director Asesoría Construcciones Municipales
Su Despacho

Asunto: **Remisión de informe de cierre de ejecución de Santo Domingo Norte.**

En la visita técnica realizada el 13 de enero de 2023 se validó la ejecución de 11,417.89 metros cuadrados de aceras y 13,309.67 metros lineales de contenes, con la asignación del 1er y 2do componente del Programa de Aceras y Contenes, en el marco del “Programa de Apoyo a los Gobiernos Locales”.

La supervisión externa ha validado la ejecución de 542 metros cuadrados de aceras y 6,404.65 metros lineales de contenes, con los fondos de la asignación del 3er componente del referido programa.

Mediante el presente informe se da constancia que se ha ejecutado 11,959.89 metros cuadrados de aceras y 19,714.32 metros lineales de contenes, por lo que con este metraje alcanzado el gobierno local ha cumplido con la cantidad de trabajo requerido a realizar con su asignación de fondos lo que corresponde al 100% o más de los fondos asignados para este territorio.

Para su conocimiento y fines de lugar,

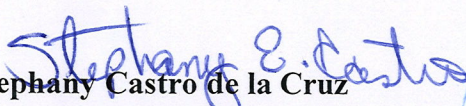
Stephany Castro de la Cruz
Ingeniera Civil
Dirección Asesoría Construcciones Municipales





LIGA MUNICIPAL - DOMINICANA -

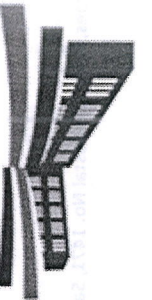

SUBSECRETARÍA DE APOYO MUNICIPAL, OBRAS PÚBLICAS, PLANEAMIENTO Y ORDENAMIENTO TERRITORIAL INFORME DE CIERRE DE EJECUCIÓN

CODIGO: 320301
REGIÓN: OZAMA
PROVINCIA: SANTO DOMINGO
MUNICIPIO: SANTO DOMINGO NORTE
DISTRITO MUNICIPAL: -

FECHA DE VISITA TÉCNICA: 13 de enero de 2023
TÉCNICOS:
1. Arq. Zunilda Del Rosario
2. César De Los Santos
3. Ing. Danilo Mercado
4. Elisabeth Aguilera

TRAMOS	NOMBRE DE LA CALLE	LONGITUD DE ACERAS (m)	ANCHO DE ACERAS (m)	CANTIDAD DE LADOS CON ACERAS	LONGITUD CONTENES (m)	CANTIDAD DE LADOS CON CONTENES	TOTAL DE ACERAS (m ²)	TOTAL DE CONTENES (m)
TRAMO A	Sec. La lavilla C/ nazareno						295.75	573.02
TRAMO B	C/ caamaño						168.17	264.1
TRAMO C	C/ jonas						412.73	688.6
TRAMO D	C/ jonas, conexión Genesis						53.75	95
TRAMO E	C/ Genesis						102.04	148.6
TRAMO F	C/ Communal						42.9	137.4
TRAMO G	C/ Joselo						86.43	118.6
TRAMO H	C/ Enriquillo						177.43	278.6
TRAMO I	Barrio el cristal C/ Cristalina, secc. B						835.88	955.8
TRAMO J	Primera (B/Los Casabez)	224.70	1.00	1	514.15	1	257.15	514.15
TRAMO K	C/Resp Primera (B/Los Casabez)				36.85	2		73.7
TRAMO L	C/3era (lamata)	102.20	1.12	2	208.3	2	228.928	416.6
TRAMO M	Jose Fco. Peña Gómez	62.70	0.95	2	109.3	2	119.13	218.6
TRAMO N	Santa para Dios				73	2		146
TRAMO O	Calle 4ta	116.80	1.00	2	176.7	2	233.6	353.4
TRAMO P	Rogelio Fernandez	108.30	0.90	2	108.3	2	194.94	216.6
TRAMO Q	C/Segunda	111.90	1.00	2	232.7	2	223.8	465.4
TRAMO R	Yolanda Guzman (B.El Sumito)	277.40	0.65	2	723.4	2	360.62	1446.8
TRAMO S	Resp./Yolanda Guzman				39.4	2		78.8
TRAMO T	Oriando Martinez	111.97	0.95	2	199.6	2	212.743	399.2
TRAMO U	Machete	260.15	1.00	2	353.5	2	520.3	707



LIGA MUNICIPAL -DOMINICANA-

TRAMOS	NOMBRE DE LA CALLE	LONGITUD DE ACERAS (m)	ANCHO DE ACERAS (m)	CANTIDAD DE LADOS CON ACERAS	LONGITUD CONTENES (m)	CANTIDAD DE LADOS CON CONTENES	TOTAL DE ACERAS (m ²)	TOTAL DE CONTENES (m)
TRAMO V	Chachito	170.80	1.16	2	218.3	2	396.256	436.6
TRAMO W	Anaclea	119.50	1.05	2	103	2	250.95	206
TRAMO X	René	96.95	0.95	2	92.75	2	184.205	185.5
TRAMO Y1	Juan Carlos	27.60	0.91	2	29.1	2	50.232	58.2
TRAMO Z1	Avelino	167.90	0.92	2	208.05	2	308.936	416.1
TRAMO AA	Laurel	40.00	0.67	2	55	2	53.6	110
TRAMO AB	Los Cocos	16.40	1.46	2	16.4	2	47.888	32.8
TRAMO AC	Sector: Casa vieja C/6	167.50	0.85	2	168.25	2	284.75	336.5
TRAMO AD	Casco Urbano	110.00	0.56	1	97.15	2	61.6	194.3
TRAMO AE	Sector: La Javilla C/ Andres Iluverez	246.45	0.87	2	290.55	2	428.823	581.1
TRAMO AF	Sector: Los Palmares de haras nacionales C/ segunda	391.00	0.83	2	392.1	2	649.06	784.2
TRAMO AG	Sector: C/ Juan Bosch	23.00	132.00	1	80.9	2	3036	161.8
TRAMO AH	Sector: C/ Adonal	85.15	0.83	2	91.8	2	141.349	183.6
TRAMO AI	Sector: C/ Horacio Vazquez	103.82	0.72	2	138.15	2	149.5008	276.3
TRAMO AJ	Sector: C/ Esperanza	112.99	0.79	2	113.35	2	178.5242	226.7
TRAMO AK	Sector: Paraiso C, calle 4	154.20	0.72	2	156.95	2	222.048	313.9
TRAMO AL	Sector: calle 3	54.05	0.59	2	53.9	2	63.779	107.8
TRAMO AM	Sector: calle 5	192.05	1.00	2	201.15	2	384.1	402.3
Total							11,417.89	13,309.67

AVANCE DE EJECUCIÓN DE OBRA

Monto asignado RD\$ 53,413,984.86
Monto desembolsado RD\$ 53,413,984.86 (100%)
Avance de obra 91.67%



MUNICIPALIDAD DE SANTO DOMINGO
SECRETARÍA DE OBRAS PÚBLICAS
CARRERA 101, SANTO DOMINGO, D.R.



LIGA MUNICIPAL — DOMINICANA —

SUBSECRETARÍA DE APOYO MUNICIPAL, OBRAS PÚBLICAS, PLANEAMIENTO Y ORDENAMIENTO TERRITORIAL

REGIÓN: OZAMA

FECHA DE VISITA TÉCNICA: 13 de enero de 2023

PROVINCIA: SANTO DOMINGO

MUNICIPIO: SANTO DOMINGO NORTE

DISTRITO MUNICIPAL: -

INFORME DE CIERRE DE EJECUCIÓN

Mediante el presente informe se da constancia que el Gobierno Local ha ejecutado 11,417.89 metros cuadrados de aceras y 13,309.67 metros lineales de contén, y se valida que se ha ejecutado el 100% o más en volumetría según la proyección estimada.

NOTAS

1. Hacemos constar que en los sectores visitados hay aceras y contenes existentes de ambos lados.
2. El informe de inspección no posee longitud de aceras ni ancho debido a la irregularidades presentadas en el terreno.
3. La calidad presentadas en las aceras y contenes es buena.
4. Este municipio hasta ahora va cumpliendo con todas las especificaciones recomendadas por la LMD.
5. Están ejecutando en hormigon 210 KG/CM2.

IMÁGENES

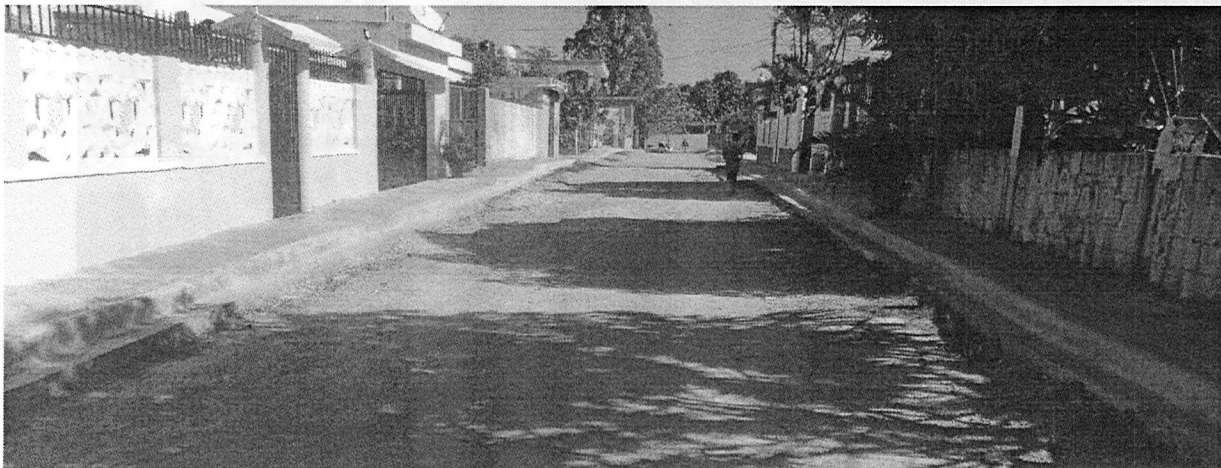



LIGA MUNICIPAL
— DOMINICANA —

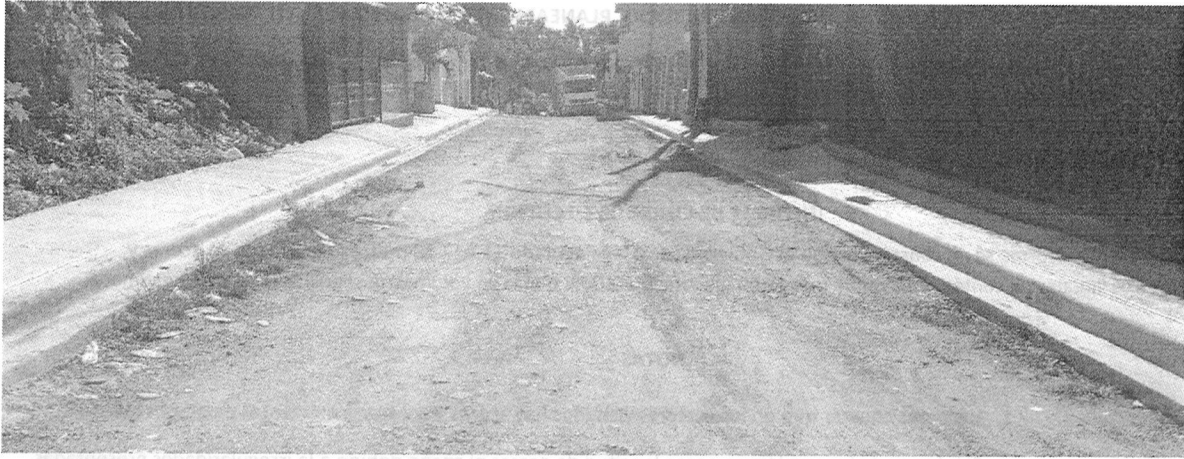



**LIGA MUNICIPAL
— DOMINICANA —**





LIGA MUNICIPAL — DOMINICANA —

Suministra los datos de este reporte,

Zunilda Del Rosario G.

ARQ. ZUNILDA DEL ROSARIO

Técnico

César de los Santos

CÉSAR DE LOS SANTOS

Técnico

Juan A. Mercado

ING. DANILO MERCADO

Técnico

Elisabeth Aguilera

ELISABETH AGUILERA

Técnico

**PROGRAMA DE APOYO A LOS GOBIERNOS LOCALES PARA OBRAS DE
INFRAESTRUCTURAS DE COMPETENCIAS MUNICIPALES**

3ER COMPONENTE

REPORTES DE CIERRE DE OBRA (ACERAS Y CONTENES)

1- UBICACIÓN DEL PROYECTO

PROVINCIA: SANTO DOMINGO
MUNICIPIO: SANTO DOMINGO NORTE
DISTRITO MUNICIPAL: VILLA MELLA
BARRIO Y/O SECTOR: _____

JULIO VINICIO PONCE,BO.KILOMBO,HARAS NACIONALES,ZONA RURLA,CAÑALEJOS 31 SECTOR
LAS FLORES,LOS CLETOS,SAN FELIPE,VILLA MELLA,RECIDENCIAL SARAH GABRIELA,MONTE
ADENTRO.

2- UNIDAD EJECUTORA (Marque con una X)

- a. Gobierno Local
- b. Contratista

Razón Social	1.CONSTRUCTORA CEDARIA 2.DOM,CONSTRUCTORA SANVAL
RNC ó Cédula:	1. 130795959 2. 130366411

3- BREVE DESCRIPCIÓN DE LA OBRA (Marque con una X)

- a. Reparación de aceras y contenes:
b. Incluye demoliciones de tramos:
c. Incluye badenes:
d. Otros:

CONSTRUCCION DE ACERAS Y CONTENES

4- LOCALIZACIÓN DEL PROYECTO

Localización de cada inicio y fin, de cada uno de los tramos, y proceda a tabular las georreferencias. Puede auxiliarse de Google Maps

MES



S.P.L. I. MARRAS

El Conde No. 43 A

Seccion San Martin

Cou. Rep. Dom

T. 909.977.3482

RNC

FINAL

180402227

TRAMOS	NOMBRE DE LA CALLE	INICIO		LONGITUD DE CONTENES (m)	TOTAL DE ACERAS (sumar ambos lados) (m2)	TOTAL DE CONTENES (sumar ambos lados) (m)
		LATITUD	LONGITUD			
Tramo A	LA AZOTEA PONCE	18.533020,	69.945389	558.00		558.00
Tramo B	Calle Luna	18.533251,	69.947149	112.00		112.00
Tramo C						
Tramo D						
Tramo E						
Tramo F						
Tramo G						
Tramo H						
Tramo I						
Tramo J						
Tramo K						
Tramo L						

$\Sigma = 670$

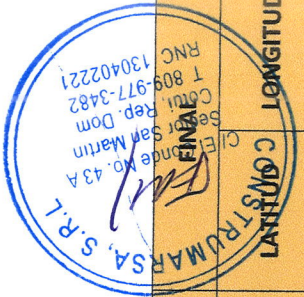

M.F.S.

(A)

TRAMOS	NOMBRE DE LA CALLE	INICIO		LONGITUD	LONGITUD DE ACERAS (m)	LONGITUD DE ACERAS AMBOS LADOS (m)	TOTAL DE ACERAS (sumar ambos lados) (m2)	TOTAL DE CONTENES (sumar ambos lados) (m)
		LATITUD	LONGITUD					
Tramo B	Cañalejos/calle segunda	18.569024	69.909295	69.909283	365.50	1.00	756.35	756.35

Σ: 365.50 Σ: 756.35



Handwritten signature and initials in blue ink.

TRAMOS	NOMBRE DE LA CALLE	INICIO		FINAL		LONGITUD DE LA ACERA (m)	LONGITUD DE CONTENES (m)	TOTAL DE ACERAS (sumar ambos lados) (m2)	TOTAL DE CONTENES (sumar ambos lados) (m)
		LATITUD	LONGITUD	LATITUD	LONGITUD				
Tramo B	LA SEIBA	18.571437,	69.906832	18.578735,	69.907239		1231.00		1231.00



221,231

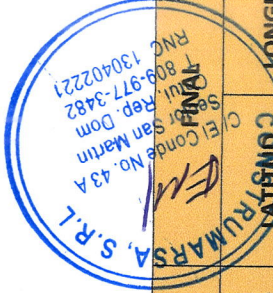

TRAMOS	NOMBRE DE LA CALLE	INICIO		LONGITUD	ANCHO DE LA ACERAS (m)	LONGITUD DE CONTENES (m)	TOTAL DE ACERAS (sumar ambos lados) (m2)	TOTAL DE CONTENES (sumar ambos lados) (m)
		LATITUD	LONGITUD					
Tramo A	LAS CAYENAS	18.577990,	69.919681	18.579036,	69.917637	620.00		620.00
Tramo B		18.577955,	69.919059	18.577327,	69.918855	31.30		31.30
Tramo C		18.578837,	69.917608	18.578506,	69.915854	379.00		379.00
Tramo D		18.578229,	69.917847	18.578384,	69.917554	145.50		145.50
Tramo E		18.578252,	69.917924	18.578270,	69.917004	155.00		155.00
Tramo F		18.578244,	69.917921	18.578153,	69.917519	175.50		175.50
Tramo G		18.578130,	69.917508	18.577036,	69.917932	292.00		292.00
Tramo H		18.577903,	69.917431	18.577822,	69.917704	76.00		76.00
Tramo I								
Tramo J								
Tramo K								
Tramo L								

Σ = 1,874.3



Handwritten initials and a signature in blue ink.

TRAMOS	NOMBRE DE LA CALLE	INICIO		FINAL		LONGITUD DE ACERAS (m)	LONGITUD DE CONTENES (m)	TOTAL DE ACERAS (sumar ambos lados) (m2)	TOTAL DE CONTENES (sumar ambos lados) (m)
		LATITUD	LONGITUD	LATITUD	LONGITUD				
Tramo A	LENGINO MARTINEZ	18.557051	69.888921	18.555742	69.888375	1.00	440.00	129.00	440.00
Tramo B	MONTE ADENTRO	18.555659	69.888367	18.554346	69.889381	1.00	374.40	48.00	374.40
Tramo C	EL VIVERO	18.555704	69.888330	18.555763	69.88761		142.00		142.00
Tramo D	LOS FIGUEROA	18.555763,	69.88761				56.00		56.00
Tramo E		18.555040	69.888158				96.00		96.00
Tramo F	Adyacente	18.555098	69.888402	18.554556	69.888958		68.00		68.00
Tramo G	Adyacente	18.554849	69.888413	18.554838	69.888623		61.00		61.00
Tramo H	Calle la vieja	18.554582	69.888453	18.555037	69.888655		129.00		129.00
Tramo I	CALLE 6	18.554272	69.888646	18.554241	69.888907		65		65
Tramo J	CALLE 8	18.554229	69.888901	18.553897	69.888532		125.40		125.40
Tramo K	CALLE CUARTA	18.554229	69.888901	18.554139	69.889221		76.00		73.00
Tramo L	CALLE QUINTA	18.554229	69.888901	18.554139	69.889221		124.00		244.00



Handwritten sum: Σ=177

4- LOCALIZACIÓN DEL PROYECTO

Localización de cada inicio y fin, de cada uno de los tramos, y proceda a tabular las georreferencias. Puede auxiliarse de Google Maps.

JULIO VINICIO (PONCE) GUARICANO



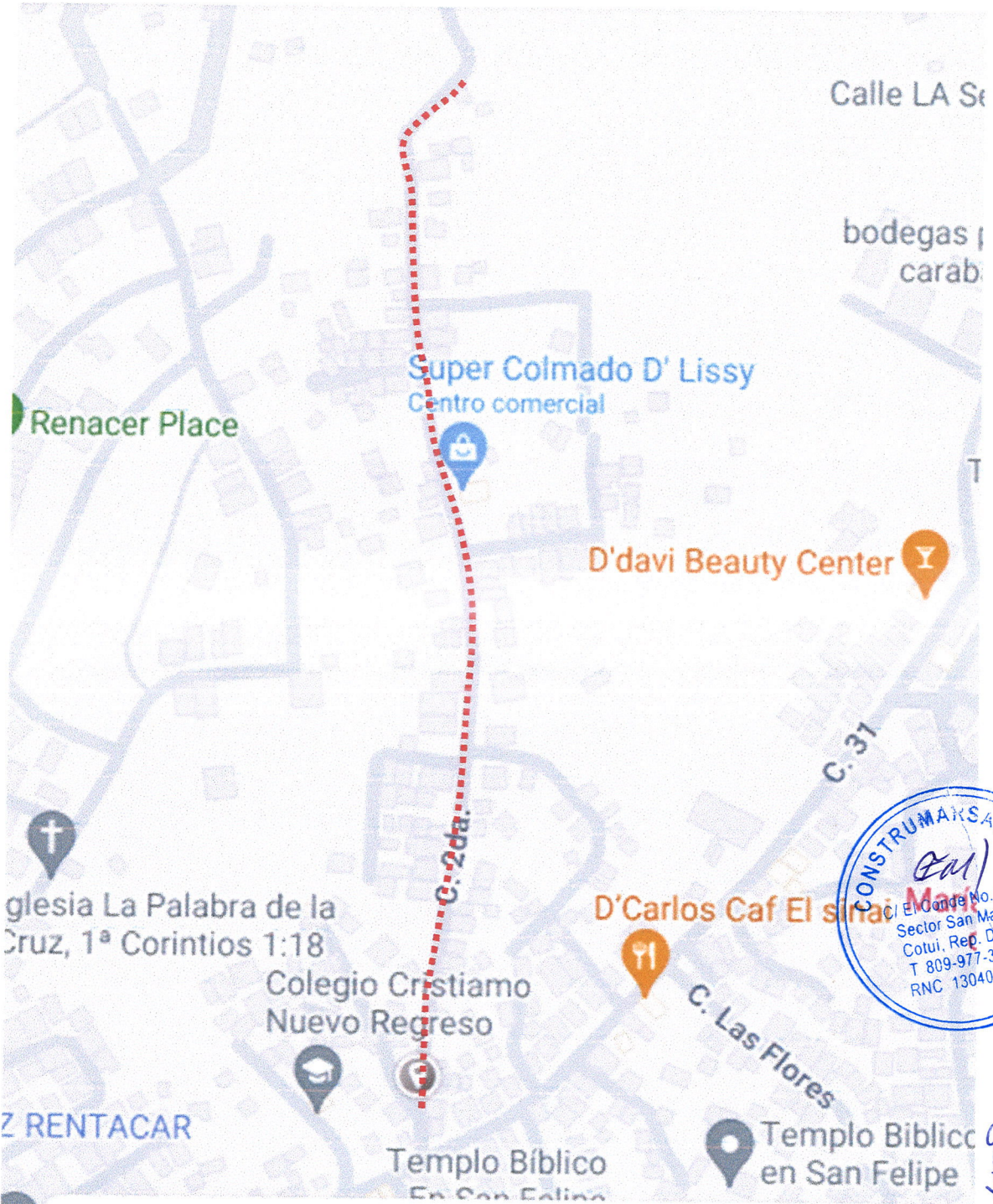

Calle LA Se

bodegas p
carab

Super Colmado D' Lissy
Centro comercial

Renacer Place

D'davi Beauty Center

Iglesia La Palabra de la
Cruz, 1ª Corintios 1:18

Colegio Cristiama
Nuevo Regreso

D'Carlos Caf El Sinai

Z RENTACAR

Templo Bíblico
En San Felipe

Templo Bíblico
en San Felipe



C. 2da.
Santo Domingo

18.569234, -69.909296



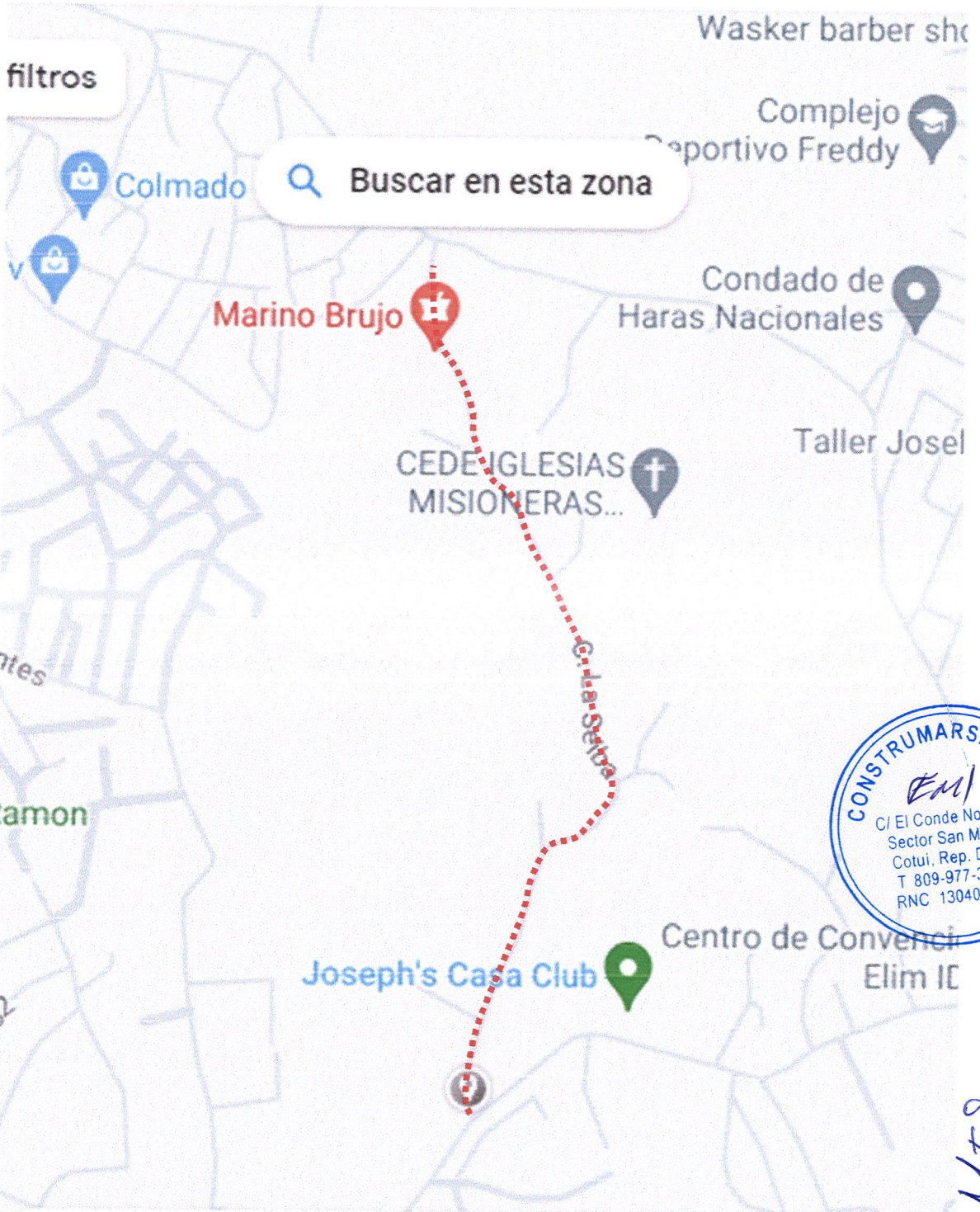

C. La Seiba
Santo Domingo

18.571660, -69.906847



M/S

4- LOCALIZACIÓN DEL PROYECTO

Localización de cada inicio y fin, de cada uno de los tramos, y proceda a tabular las georreferencias. Puede auxiliarse de Google Maps.

BARRIO KILOMBO, HARAS NACIONALES, ZONA RURLA

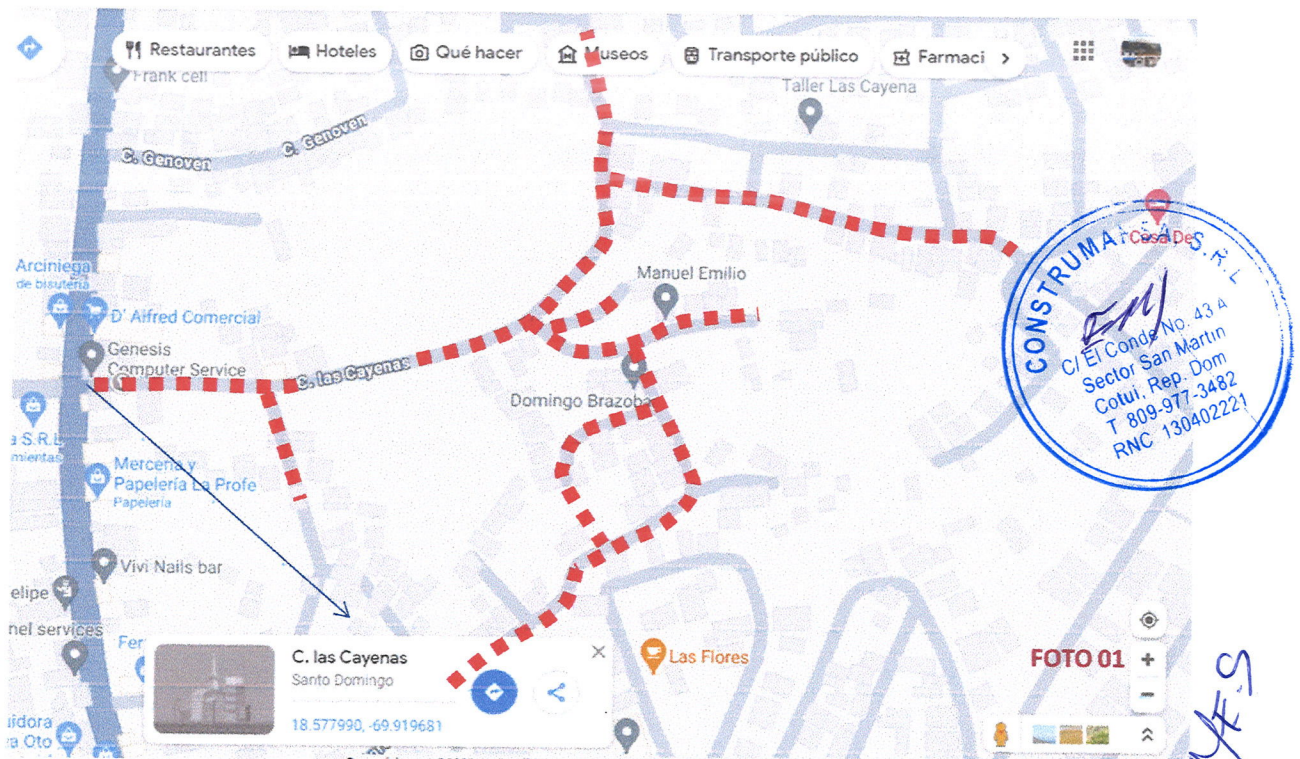

RECIDENCIAL SARAH GABRIELA , MONTE ADENTRO



5- OBSERVACIONES Y RECOMENDACIONES

OBRA EN EJECUCION

6- FOTOGRAFÍAS DE LAS CALLES A INTERVENIR

Anexar imágenes de las obras.



[Handwritten signature]



5- OBSERVACIONES Y RECOMENDACIONES

OBRA TERMINADA



6- FOTOGRAFÍAS DE LAS CALLES A INTERVENIR
Anexar imágenes de las obras.



Handwritten signature

5- OBSERVACIONES Y RECOMENDACIONES

OBRA EN EJCUCION

6- FOTOGRAFÍAS DE LAS CALLES A INTERVENIR
Anexar imágenes de las obras.



5- OBSERVACIONES Y RECOMENDACIONES

OBRA EN EJECUCION

6- FOTOGRAFÍAS DE LAS CALLES A INTERVENIR

Anexar imágenes de las obras.



Suministra los datos de este reporte el Supervisor,

NOMBRE COMPLETO:	CONSTRUMARSA S.R.L / Manolo Figuereo Solis
CÉDULA:	--RNC.- 130402221 /012-0022-633-8
CODIA:	36544
FECHA DE LA VISITA TÉCNICA:	5/12/2023

(Circular stamp of CONSTRUMARSA S.R.L. with address: C/ El Conde No. 43 A, Sector San Martín, Cotuí, Rep. Dom. T 809-977-3482, RNC 130402221)

(Handwritten signature: Manolo F.S.)

(Handwritten number: 36544)

Valida y aprueba los datos suministrados,

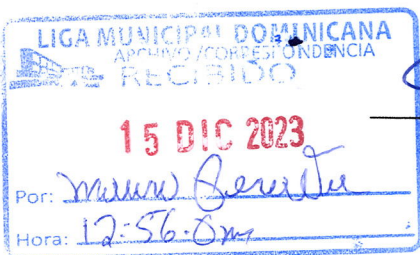

(Handwritten signature)

Firma y sello
Junta Distrital ó Alcaldía Municipal





M.S.



5- OBSERVACIONES Y RECOMENDACIONES

OBRA EN EJECUCION

6- FOTOGRAFÍAS DE LAS CALLES A INTERVENIR
Anexar imágenes de las obras.



Suministra los datos de este reporte el Supervisor,

NOMBRE COMPLETO:

CONSTRUMARSA S.R.L / Manolo Figueroa Solís

CÉDULA:

--RNC.- 130402221 /012-0022-633-8

CODIA:

36544

FECHA DE LA VISITA TÉCNICA:

5/12/2023

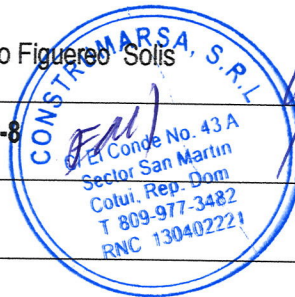

Valida y aprueba los datos suministrados,



Manolo Figueroa

Firma y sello
Junta Distrital ó Alcaldía Municipal

