



LIGA MUNICIPAL — DOMINICANA —

SUBSECRETARÍA DE APOYO MUNICIPAL, OBRAS PÚBLICAS, PLANEAMIENTO Y ORDENAMIENTO TERRITORIAL

INFORME DE CIERRE DE EJECUCIÓN

CODIGO: 180603

REGIÓN: CIBAO NORTE

PROVINCIA: PUERTO PLATA

MUNICIPIO: LUPERÓN

DISTRITO MUNICIPAL: BELLOSO

FECHA DE VISITA TÉCNICA: 10 de mayo de 2023

1. Ing. Richard Cabrera

TÉCNICOS: 2. Arq. Keilin Mora

TRAMOS	NOMBRE DE LA CALLE	LONGITUD DE ACERAS (m)	ANCHO DE ACERAS (m)	CANTIDAD DE LADOS CON ACERAS	LONGITUD CONTENES (m)	CANTIDAD DE LADOS CON CONTENES	TOTAL DE ACERAS (m ²)	TOTAL DE CONTENES (m)
TRAMO A	CALLE EL DIQUE	95.20	0.80	1.00	33.00	1.00	28.56	33.00
TRAMO B	CALLE EL DIQUE	35.70	0.80	1.00	12.00	1.00	20.00	12.00
TRAMO C	CALLE EL DIQUE	25.00	0.80	1.00			13.60	
TRAMO D	CALLE EL DIQUE	17.00	0.80	1.00			55.60	
TRAMO E	CALLE EL DIQUE	69.50	0.80	1.00			26.64	
TRAMO F	CALLE EL DIQUE	33.30	0.80	1.00			55.92	
TRAMO G	CALLE EL DIQUE	69.90	0.80	1.00			27.41	
TRAMO H	CALLE 2DA	18.90	1.45	1.00			12.74	
TRAMO I	CALLE 2DA	18.20	0.70	1.00			15.20	
TRAMO J	CALLE 2DA	19.00	0.80	1.00			59.48	
TRAMO K	CALLE 2DA	91.50	0.65	1.00			15.12	
TRAMO L	CALLE 2DA	18.90	0.80	1.00			39.69	
TRAMO M	CALLE 2DA	39.30	1.01	1.00			18.70	
TRAMO N	CALLE 2DA	33.40	0.56	1.00			6.37	
TRAMO O	CALLE 2DA	9.50	0.67	1.00			0.81	
TRAMO P	CALLE 2DA	2.30	0.35	1.00			68.09	
TRAMO Q	CALLE 2DA	80.10	0.85	1.00			8.55	
TRAMO R	CALLE 2DA	9.50	0.90	1.00			18.24	
TRAMO S	CALLE 2DA	19.20	0.95	1.00			14.70	
TRAMO T	CALLE 2DA	14.70	1.00	1.00			5.24	
TRAMO U	CALLE 2DA	5.40	0.97	1.00			0.92	
TRAMO V	CALLE 2DA	2.30	0.40	1.00				

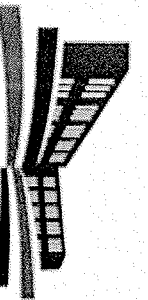

LIGA MUNICIPAL
— DOMINICANA —

TRAMOS	NOMBRE DE LA CALLE	LONGITUD DE ACERAS (m)	ANCHO DE ACERAS (m)	CANTIDAD DE LADOS CON ACERAS	LONGITUD CONTENES (m)	CANTIDAD DE LADOS CON CONTENES	TOTAL DE ACERAS (m ²)	TOTAL DE CONTENES (m)
TRAMO W	CALLE PROYECTO AMA	176.40	0.80	1.00			141.12	
TRAMO X	CALLE PROYECTO AMA	26.60	0.90	1.00			23.94	
TRAMO Y1	CALLE PROYECTO AMA	65.50	1.00	1.00			65.50	
TRAMO Z1	CALLE PROYECTO AMA	28.80	0.90	1.00			25.92	
TRAMO AA	CALLE FRENTE AL PARQUE	49.00	1.00	1.00			49.00	
TRAMO AB	CALLE FRENTE AL PARQUE	32.30	0.85	1.00			27.46	
TRAMO AC	CALLE EL CERRO DE NABA	5.30	1.00	1.00	142.00	1.00	5.30	142.00
TRAMO AD	CALLE EL CERRO DE NABA	10.00	1.30	1.00	5.30	1.00	13.00	5.30
TRAMO AE	CALLE EL CERRO DE NABA	5.30	1.40	1.00	5.30	1.00	7.42	5.30
TRAMO AF	CALLE EL CERRO DE NABA	19.50	0.90	1.00	53.70	1.00	17.55	53.70
TRAMO AG	CALLE PRINCIPAL EL CONUCCO				106.10	1.00		106.10
TRAMO AH	SECTOR LOS CONUCCO	70.40	1.00	2.00	70.40	2.00	140.80	140.80
TRAMO AI	SECTOR LOS CONUCCO	106.30	0.97	2.00	106.30	2.00	212.60	212.60
TRAMO AJ	SECTOR LOS CONUCCO	105.10	1.00	2.00	121.80	2.00	210.20	243.60
TRAMO AK	CALLE PRINCIPAL CAMINO DE BELLOSO	332.36	1.20	1.00	142.50	1.00	398.83	142.50
TRAMO AL	LOS ARQUIES				348.00	1.00		348.00
Total							1,637.60	1,444.90

AVANCE DE EJECUCIÓN DE OBRA

Monto asignado RD\$ 2,886,599.87
Monto desembolsado RD\$ 2,886,599.87 (100%)
Avance de obra 196.75%

LIGA MUNICIPAL — DOMINICANA —

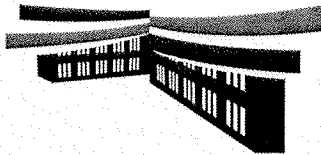

SUBSECRETARÍA DE APOYO MUNICIPAL, OBRAS PÚBLICAS, PLANAMIENTO Y ORDENAMIENTO TERRITORIAL

FECHA DE VISITA TÉCNICA: 10 de mayo de 2023

REGIÓN: CIBAO NORTE
PROVINCIA: PUERTO PLATA
MUNICIPIO: LUPERÓN
DISTRITO MUNICIPAL: BELLOSO

INFORME DE CIERRE DE EJECUCIÓN

Mediante el presente informe se da constancia que el Gobierno Local ha ejecutado 1,637.60 metros cuadrados de aceras y 1,444.90 metros lineales de contén, y se valida que se ha ejecutado el 100% o más en volumetría según la proyección estimada.

NOTAS

1. Esta alcaldía cerró el programa de aceras y contenes, pero pudimos notar que en algunos tramos en destierro debido a el tiempo de construido pero de acuerdo a la terminación la pudimos observar con muy buena calidad.
2. Las evidencias fotograficas certifican la ejecución del trabajo, no ocurre en todos los casos pero es lo que evidenciamos, varga la redundancia.

IMÁGENES

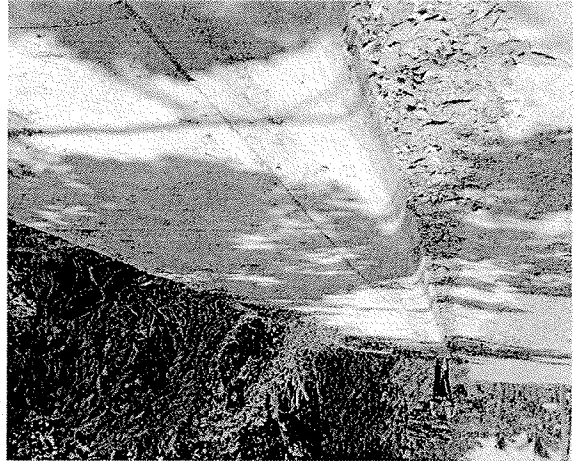
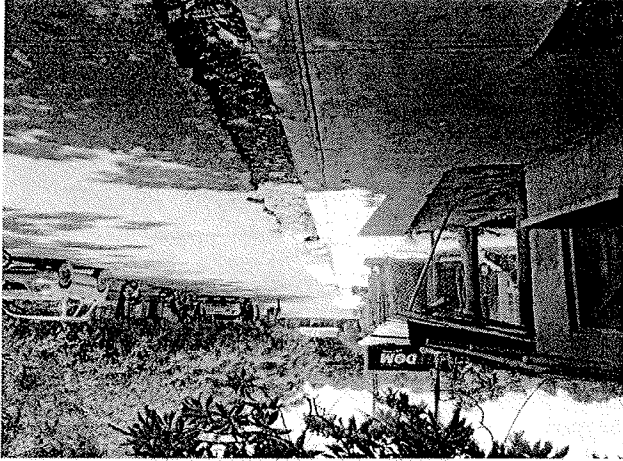

Suministra los datos de este reporte,

ING. RICHARD CABRERA

Técnico

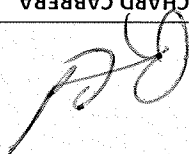

ARQ. KEILIN MORA

Técnico

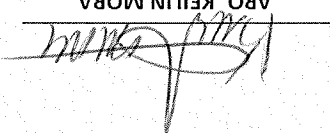

LIGA MUNICIPAL
—DOMINICANA—

