

**LIGA MUNICIPAL
— DOMINICANA —**

Santo Domingo, D.N.
18 de septiembre de 2023

Al: Ingeniero
Valentín Santos García
Subsecretario Apoyo Municipal de Obras Públicas, Planeamiento y
Ordenamiento Territorial
Su Despacho-

Vía: Ingeniero
Nelson D. Peña Luna
Director Asesoría Construcciones Municipales
Su Despacho

Asunto: **Remisión de informe de Avance de ejecución de Jaquimeyes**

En las visitas técnica realizadas el 14 de junio de 2022 y 18 de mayo 2023 se validó la ejecución de 1,190.70 metros lineales de contenes, con la asignación del 1er y 2do componente del Programa de Aceras y Contenes, en el marco del “Programa de Apoyo a los Gobiernos Locales”.

La supervisión externa ha validado la ejecución de 95.20 metros lineales de contenes, con los fondos de la asignación del 3er componente del referido programa.

Mediante el presente informe se da constancia de que se ha ejecutado 1,285.90 metros lineales de contenes, lo que corresponde al 96 % de los fondos asignados para este territorio.

Para su conocimiento y fines de lugar,

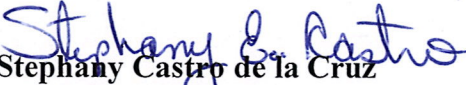
Stephany Castro de la Cruz
Ingeniera Civil
Dirección Asesoría Construcciones Municipales

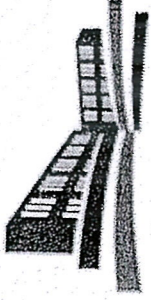

LIGA MUNICIPAL — DOMINICANA —

SUBSECRETARÍA DE APOYO MUNICIPAL, OBRAS PÚBLICAS, PLANEAMIENTO Y ORDENAMIENTO TERRITORIAL
INFORME DE CIERRE DE EJECUCIÓN

CODIGO: 041101
REGIÓN: ENRIQUILLO
PROVINCIA: BARAHONA
MUNICIPIO: JAQUIMEYES
DISTRITO MUNICIPAL: -

FECHA DE VISITA TÉCNICA: 14 de junio de 2022

TÉCNICOS: 1. Ing. Ana Indhira Ramírez
2. Ing. Asamin Ferreras

EN SEGUNDA VISITA (DE CIERRE) 18 de mayo del 2023
1-Arq. Zunilda del Rosario Guerrero
2-Ing. Danilo Mercado

TRAMOS	NOMBRE DE LA CALLE	LONGITUD DE ACERAS (m)	ANCHO DE ACERAS (m)	CANTIDAD DE LADOS CON ACERAS	LONGITUD CONTENES (m)	CANTIDAD DE LADOS CON CONTENES	TOTAL DE ACERAS (m2)	TOTAL DE CONTENES (m)
TRAMO G	CALLE PRINCIPAL LOS CODITOS				54.30	1.00		54.30
TRAMO H								
TRAMO I	CALLE D OLEO				44.30	1.00		44.30
TRAMO J	CALLE D OLEO				49.20	1.00		49.20
TRAMO K								
TRAMO L	CALLE MILCIADES BATISTA				45.80	1.00		45.80
TRAMO M	SECTOR: LOS CODITOS, CALLE SR. MILCIADES.				49.80	2.00		99.60
TRAMO N	SECTOR: EL LICEO, CALLE SRA. CELANIA				47.30	2.00		94.60
TRAMO O	SECTOR: EL LICEO, CALLE EL LICEO HASTA EL DRENAJE				14.90	1.00		14.90
TRAMO P	SECTOR: EL LICEO, CALLE EL LICEO				18.50	2.00		37.00
TRAMO Q	SECTOR: EL LICEO, CALLE EL LICEO				30.70	1.00		30.70
TRAMO R	SECTOR: EL LICEO, CALLE EL LICEO				44.30	2.00		88.60



**LIGA MUNICIPAL
— DOMINICANA —**

TRAMOS	NOMBRE DE LA CALLE	LONGITUD DE ACERAS (m)	ANCHO DE ACERAS (m)	CANTIDAD DE LADOS CON ACERAS	LONGITUD CONTENES (m)	CANTIDAD DE LADOS CON CONTENES	TOTAL DE ACERAS (m ²)	TOTAL DE CONTENES (m)
TRAMO S	SECTOR: EL LICEO, CALLE EL LICEO				65.50	2.00		131.00
TRAMO T	SECTOR: EL LICEO, CALLE KICO				76.00	2.00		152.00
TRAMO U	SECTOR: EL LICEO, CALLE KICO				8.70	1.00		8.70
TRAMO V	SECTOR: EL LICEO, CALLE KICO				28.10	2.00		56.20
TRAMO W	CALLE: COMANDANTE RICHARD				92.40	2.00		184.80
TRAMO X	CALLE: MALE BUBUTA				49.50	2.00		99.00
Total							-	1,190.70

AVANCE DE EJECUCIÓN DE OBRA

Monto asignado RD\$ 2,989,414.63

Monto desembolsado RD\$ 2,989,414.63 (100%)

Avance de obra 103.18%



LIGA MUNICIPAL — DOMINICANA —

SUBSECRETARÍA DE APOYO MUNICIPAL, OBRAS PÚBLICAS, PLANEAMIENTO Y ORDENAMIENTO TERRITORIAL

REGIÓN: ENRIQUILLO
PROVINCIA: BARAHONA
MUNICIPIO: JAQUIMEYES
DISTRITO MUNICIPAL: -

FECHA DE VISITA TÉCNICA: 14 de junio de 2022

INFORME DE CIERRE DE EJECUCIÓN

Mediante el presente informe se da constancia que el Gobierno Local ha ejecutado .00 metros cuadrados de aceras y 1,190.70 metros lineales de contén, y se valida que se ha ejecutado el 100% o más en volumetría según la proyección estimada.

NOTAS

1. Esta alcaldía esta ejecutando por contrato.
Pudimos evidenciar que los contenes están muy por debajo del nivel del terreno, por lo que le comunicamos a ellos que deben arreglar esas plantilla y la repuesta del contratista fue que ellos usaron equipo topográfico y que en es área cuando llueve los patio se llenan de agua, por tanto ese es el nivel que llevan.
2. Lo reportado aquí es lo construido hasta el momento.

NOTAS: 2DA. VISITA DE CIERRE

1. Esta obra (aceras y contes) se ejecuto por contrato.
2. En algunos tramos de contenes ejecutados fué necesario excavar un promedio de 0.45m de profundidad para encontrar la pendiente ideal para el drenaje pluvial.
3. Algunos tramos ejecutados de contenes están por debajo del nivel de la rasante de la calle.

IMÁGENES

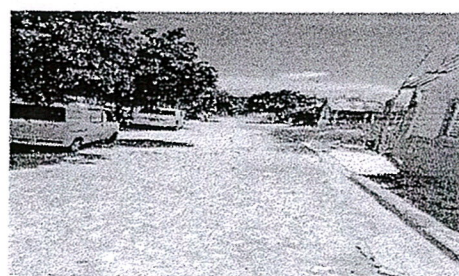
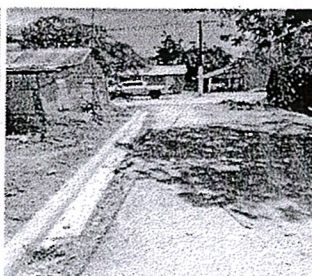



LIGA MUNICIPAL — DOMINICANA —

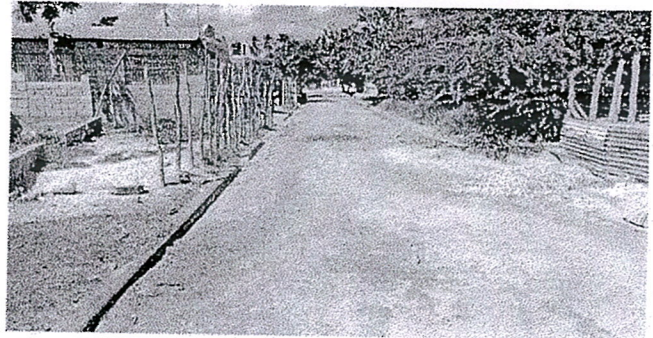
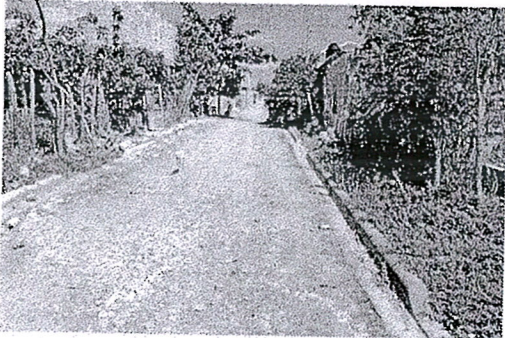
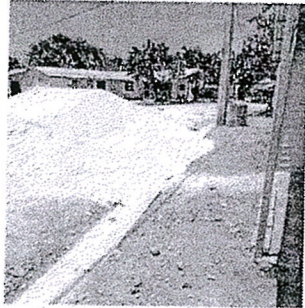
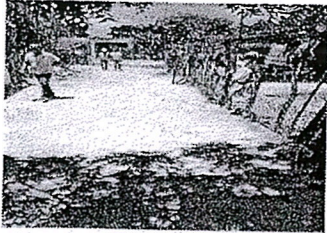



LIGA MUNICIPAL — DOMINICANA —

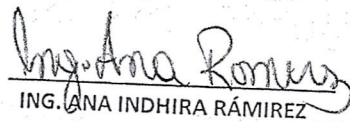

Suministra los datos de este reporte,

ING. ANA INDHIRA RÁMIREZ
Técnico

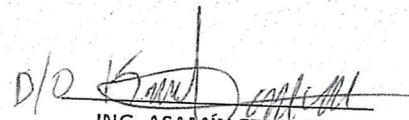
D/O 
ING. ASAMÍN FERRERAS
Técnico

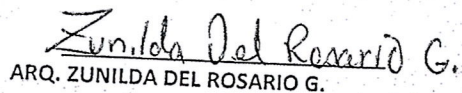
ARQ. ZUNILDA DEL ROSARIO G.
Técnico

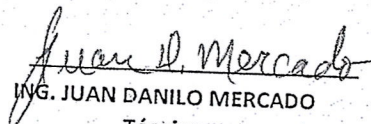
ING. JUAN DANILO MERCADO
Técnico

**PROGRAMA DE APOYO A LOS GOBIERNOS LOCALES PARA OBRAS DE
INFRAESTRUCTURAS DE COMPETENCIAS MUNICIPALES**

3ER COMPONENTE

REPORTES DE CIERRE DE OBRA (ACERAS Y CONTENES)

1- UBICACIÓN DEL PROYECTO

PROVINCIA: BARAHONA

MUNICIPIO: JAQUIMEYES

DISTRITO MUNICIPAL: _____

BARRIO Y/O SECTOR: _____

CASCO URBANO-CENTRO DE LA CIUDAD

2- UNIDAD EJECUTORA (Marque con una X)

a. Gobierno Local

b. Contratista

Razón Social ASTRID CAROLINA PAYAN DIAZ

RNC ó Cédula: 402-21101906

3- BREVE DESCRIPCIÓN DE LA OBRA (Marque con una X)

a. Reparación de aceras y contenes:

b. Incluye demoliciones de tramos:

c. Incluye badenes:

d. Otros:

CONSTRUCCION DE CONTENES

4- LOCALIZACIÓN DEL PROYECTO

Localización de cada inicio y fin, de cada uno de los tramos, y proceda a tabular las georreferencias.
Puede auxiliarse de Google Maps

TRAMOS	NOMBRE DE LA CALLE	INICIO		FINAL		LONGITUD DE ACERAS (m)	ANCHO DE LA ACERA (m)	LONGITUD DE CONTENES (m)	TOTAL DE ACERAS (sumar ambos lados) (m2)	TOTAL CONTENES ambos la (m)
		LATITUD	LONGITUD	LATITUD	LONGITUD					
Tramo A	Calle 2 ^{da} sub. est.	18-210493	71.161758	18-310783	71.161659			47.60		95.20
Tramo B										
Tramo C										
Tramo D										
Tramo E										
Tramo F										
Tramo G										
Tramo H										
Tramo I										
Tramo J										
Tramo K										
Tramo L										

5- OBSERVACIONES Y RECOMENDACIONES

Sólo se construyó contens en esta poste, por lo que es mejor hacerlos condes para su mejor vida útil.

6- FOTOGRAFÍAS DE LAS CALLES A INTERVENIR

Anexar imágenes de las obras.

Suministra los datos de este reporte el Supervisor,

NOMBRE COMPLETO:

Yonatan Galobera Medina

CÉDULA:

066-0022819-8

CODIA:

32038

FECHA DE LA VISITA TÉCNICA:

01/09/2023

Valida y aprueba los datos suministrados,

Firma y sello
Junta Distrital ó Alcaldía Municipal



Solo se construyó
contenedores en esa parte
por eso tiene esa sola
Imagen

