



**LIGA MUNICIPAL  
— DOMINICANA —**

Santo Domingo, D.N.  
26 de abril de 2023

Al: Ingeniero  
**Valentín Santos García**  
Subsecretario Apoyo Municipal de Obras Públicas, Planeamiento y  
Ordenamiento Territorial  
Su Despacho-

Vía: Ingeniero  
**Nelson D. Peña Luna**  
Director Asesoría Construcciones Municipales  
Su Despacho

Asunto: **Remisión de reporte de cierre de ejecución del DM Amina**

En la visita técnica realizada el 25 de agosto del 2022 se validó la ejecución de 597.26 metros cuadrados de aceras y 1,762.90 metros lineales de contenes, con la asignación del 1er y 2do componente del Programa de Aceras y Contenes, en el marco del “Programa de Apoyo a los Gobiernos Locales”.

La supervisión externa ha validado la ejecución de 369.44 metros cuadrados de aceras, y 287.4 metros lineales de contenes con los fondos de la asignación del 3er componente del referido programa.

Mediante el presente informe se da constancia de que se ha ejecutado 966.70 metros cuadrados de acera y 2,050.30 metros lineales de contenes, por lo que con este metraje alcanzado el gobierno local ha cumplido con la cantidad de trabajo requerido a realizar con su asignación de fondos lo que corresponde al 100% o más de los fondos asignados para este territorio.

Para su conocimiento y fines de lugar,

  
**Stephany Castro de la Cruz**  
Ingeniera Civil

Dirección Asesoría Construcciones Municipales

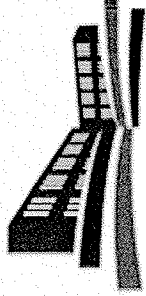

# LIGA MUNICIPAL - DOMINICANA -

SUBSECRETARÍA DE APOYO MUNICIPAL, OBRAS PÚBLICAS, PLANEAMIENTO Y ORDENAMIENTO TERRITORIAL  
INFORME DE CIERRE DE EJECUCIÓN

CODIGO: 270102  
REGIÓN: CIBAO NOROESTE  
PROVINCIA: VALVERDE  
MUNICIPIO: MAO  
DISTRITO MUNICIPAL: ÁMINA

FECHA DE VISITA TÉCNICA: 25 de agosto de 2022  
1. Ing. Richard Cabrera  
2. Ing. Danilo Mercado

TÉCNICOS:

| TRAMOS  | NOMBRE DE LA CALLE              | LONGITUD DE ACERAS (m) | ANCHO DE ACERAS (m) | CANTIDAD DE LADOS CON ACERAS | LONGITUD CONTENES (m) | CANTIDAD DE LADOS CON CONTENES | TOTAL DE ACERAS (m2) | TOTAL DE CONTENES (m) |
|---------|---------------------------------|------------------------|---------------------|------------------------------|-----------------------|--------------------------------|----------------------|-----------------------|
| TRAMO A | CALLE NENITO, COLIMADO CHEPE    |                        |                     |                              | 126.80                | 2                              |                      | 253.6                 |
| TRAMO B | CALLE DEL CHINO                 |                        |                     |                              | 131.60                | 2                              |                      | 263.2                 |
| TRAMO C | CALLE ENTREADA DE SABANA GRANDE |                        |                     |                              | 99.00                 | 2                              |                      | 198                   |
| TRAMO D | CALLE ENTREADA DE SABANA GRANDE | 12.80                  | 0.70                | 1                            | 25.8                  | 1                              | 8.96                 | 25.8                  |
| TRAMO E | CALLE ENTREADA DE SABANA GRANDE | 43.70                  | 1.30                | 1                            | 43.7                  | 1                              | 56.81                | 43.7                  |
| TRAMO F | CARRET. AMINA-MAO               | 108.10                 | 1.28                | 1                            | 108.1                 | 1                              | 137.8275             | 108.1                 |
| TRAMO G | ENTRADA DEL PLAY NUEVO          |                        |                     |                              | 92.1                  | 2                              |                      | 184.2                 |
| TRAMO H | ENTRADA DEL PLAY NUEVO          |                        |                     |                              | 83.65                 | 2                              |                      | 167.3                 |
| TRAMO I | ENTRADA DEL PLAY NUEVO          |                        |                     |                              | 48.2                  | 2                              |                      | 96.4                  |
| TRAMO J | ENTRADA DEL PLAY NUEVO          | 95.30                  | 1.00                | 2                            |                       |                                | 190.6                |                       |
| TRAMO K | ENTRADA A LA IGLESIA            | 103.25                 | 0.98                | 2                            | 165                   | 2                              | 203.0583333          | 330                   |
| TRAMO L | CALLE DE AMERICA                |                        |                     |                              | 46.3                  | 2                              |                      | 92.6                  |
| Total   |                                 |                        |                     |                              |                       |                                | 597.26               | 1762.90               |

## AVANCE DE EJECUCIÓN DE OBRA

Monto asignado RD\$ 3,503,488.47  
Monto desembolsado RD\$ 3,503,488.47 (100%)  
Avance de obra 148.04%

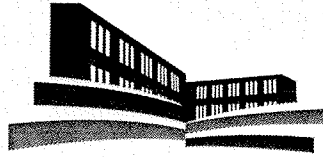

# LIGA MUNICIPAL — DOMINICANA —

SUBSECRETARÍA DE APOYO MUNICIPAL, OBRAS PÚBLICAS, PLANEAMIENTO Y ORDENAMIENTO TERRITORIAL

REGIÓN: CIBAO NOROESTE

FECHA DE VISITA TÉCNICA: 25 de agosto de 2022

PROVINCIA: VALVERDE

MUNICIPIO: MAO

DISTRITO MUNICIPAL: ÁMINA

## INFORME DE CIERRE DE EJECUCIÓN

Mediante el presente informe se da constancia que el Gobierno Local ha ejecutado 597.26 metros cuadrados de aceras y 1,762.90 metros lineales de contén, y se valida que se ha ejecutado el 100% o más en volumetría según la proyección estimada.

## NOTAS

1. La modalidad de ejecución es por contrato.
2. Se construyeron más metros de los estimados.

## IMÁGENES





# LIGA MUNICIPAL — DOMINICANA —

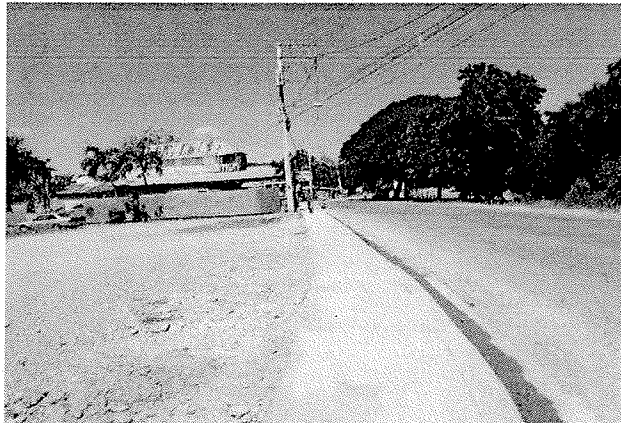
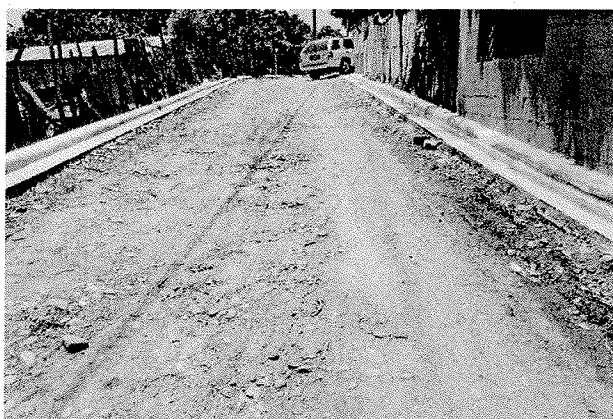
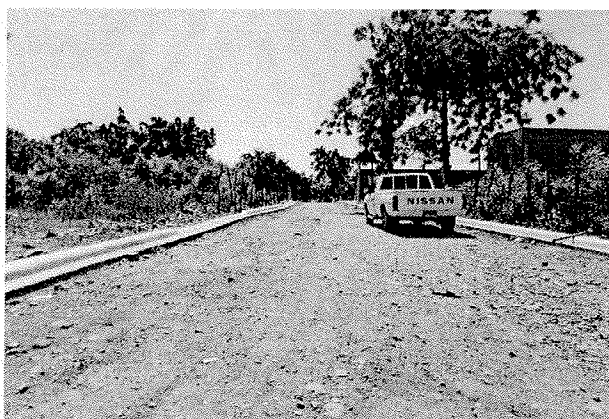

*Suministra los datos de este reporte,*

ING. RICHARD CABRERA  
Técnico

ING. DANILO MERCADO  
Técnico



LIGA MUNICIPAL  
— DOMINICANA —

3er Componente

PROGRAMA DE APOYO A LOS GOBIERNOS LOCALES PARA OBRAS DE  
INFRAESTRUCTURAS DE COMPETENCIAS MUNICIPALES

REPORTES DE CIERRE DE OBRA (ACERAS Y CONTENES)

1- UBICACIÓN DEL PROYECTO

PROVINCIA: VALVERDE  
MUNICIPIO: MAO  
DISTRITO MUNICIPAL: ÁMINA  
BARRIO Y/O SECTOR:

CALLE PRINCIPAL ÁMINA ARIIBA, ÁMINA

2- UNIDAD EJECUTORA ( Marque con una X)

- a. Gobierno Local   
b. Contratista

Razón Social: AYUNTAMIENTO DEL DISTRITO  
MUNICIPAL ÁMINA  
RNC ó Cédula: 430-03933-2

3- BREVE DESCRIPCIÓN DE LA OBRA ( Marque con una X)

- a. Reparación de aceras y contenes:  
b. Incluye demoliciones de tramos:  
c. Incluye badenes:   
d. Otros:

CONSTRUCCIONDE ACERAS Y CONTENES

4- LOCALIZACIÓN DEL PROYECTO

Localización de cada inicio y fin, de cada uno de los tramos, y proceda a tabular las georreferencias.  
Puede auxiliarse de Google Maps.

| TRAMOS  | NOMBRE DE LA CALLE             | INICIO     |             | FINAL      |             | LONGITUD DE ACERAS (m) | ANCHO DE LA ACERA (m) | LONGITUD DE CONTENES (m) | TOTAL DE ACERAS (sumar ambos lados) (m2) | TOTAL DE CONTENES (sumar ambos lados) (m) |
|---------|--------------------------------|------------|-------------|------------|-------------|------------------------|-----------------------|--------------------------|--|---|
|         |                                | LATITUD    | LONGITUD    | LATITUD    | LONGITUD    |                        |                       |                          |  |   |
| Tramo A | Calle Principal, Avenida Arica | 19.543612  | -70.992716  | 19.543002  | -70.992544  | 85                     | 1.25                  | 85                       | 106.25                                   | 85  |
| Tramo B | Calle Principal, Avenida Arica | 19.5431073 | -70.9925064 | 19.5434021 | -70.9925828 | 39.2                   | 1.25                  | 39.2                     | 49                                       | 39.2                                      |
| Tramo C | Calle Principal, Avenida Arica | 19.543498  | -70.992593  | 19.543553  | -70.992624  | 45                     | 0.8                   | 30                       | 36                                       | 30  |
| Tramo D | Calle Principal, Avenida Arica | 19.5434713 | -70.9924457 | 19.543415  | -70.9924505 | 111.6                  | 1.25                  | 106.6                    | 139.5                                    | 106.6                                     |
| Tramo E | Calle Principal, Avenida Arica | 19.544784  | -70.992655  | 19.544826  | -70.992691  | 7.8                    | 1.05                  | 7.8                      | 8.19                                     | 7.8                                       |
| Tramo F | Calle Principal, Avenida Arica | 19.544659  | -70.992678  | 19.544714  | -70.992644  | 16.05                  | 1.90                  | 15.30                    | 30.5                                     | 15.30                                     |
| Tramo G | Calle Principal, Avenida Arica | 19.543084  | -70.992196  | 19.543073  | -70.992119  | N/A                    | N/A                   | 3.5                      | N/A                                      | 3.5                                       |
| Tramo H |                                |            |             |            |             |                        |                       |                          |  |   |
| Tramo I |                                |            |             |            |             |                        |                       |                          |  |   |
| Tramo J |                                |            |             |            |             |                        |                       |                          |  |   |
| Tramo K |                                |            |             |            |             |                        |                       |                          |  |   |
| Tramo L |                                |            |             |            |             |                        |                       |                          |  |   |

369.44

283.4





| TRAMOS  | NOMBRE DE LA CALLE | INICIO  |          | FINAL   |          | LONGITUD DE ACERAS (m) | ANCHO DE LA ACERA (m) | LONGITUD DE CONTENES (m) | TOTAL DE ACERAS (sumar ambos lados) (m2) | TOTAL DE CONTENES (sumar ambos lados) (m) |
|---------|--------------------|---------|----------|---------|----------|------------------------|-----------------------|--------------------------|--|---|
|         |                    | LATITUD | LONGITUD | LATITUD | LONGITUD |                        |                       |                          |  |   |
| Tramo M |                    |         |          |         |          |                        |                       |                          |  |   |
| Tramo N |                    |         |          |         |          |                        |                       |                          |  |   |
| Tramo O |                    |         |          |         |          |                        |                       |                          |  |   |
| Tramo P |                    |         |          |         |          |                        |                       |                          |  |   |
| Tramo Q |                    |         |          |         |          |                        |                       |                          |  |   |
| Tramo R |                    |         |          |         |          |                        |                       |                          |  |   |
| Tramo S |                    |         |          |         |          |                        |                       |                          |  |   |
| Tramo T |                    |         |          |         |          |                        |                       |                          |  |   |
| Tramo U |                    |         |          |         |          |                        |                       |                          |  |   |
| Tramo V |                    |         |          |         |          |                        |                       |                          |  |   |
| Tramo W |                    |         |          |         |          |                        |                       |                          |  |   |
| Tramo X |                    |         |          |         |          |                        |                       |                          |  |   |

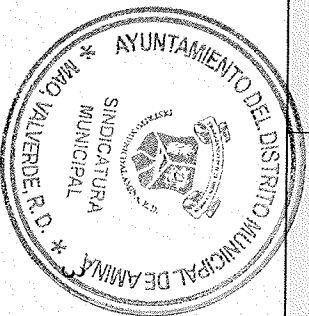

**5- OBSERVACIONES Y RECOMENDACIONES**

Los contenes se ven muy bien contruuidos, Las  
aceras estan violinadas y tienen su debido relleno.

**6- FOTOGRAFÍAS DE LAS CALLES A INTERVENIR**

Anexar imágenes de las obras.

**Suministra los datos de este reporte el Supervisor,**

**NOMBRE COMPLETO:**

Anthony Isidro Almaraz Lopez.

**CÉDULA:**

094-0023263-4

**CODIA:**

43217

**FECHA DE LA VISITA TÉCNICA:**

14 de Abril del 2023.

**Valida y aprueba los datos suministrados,**

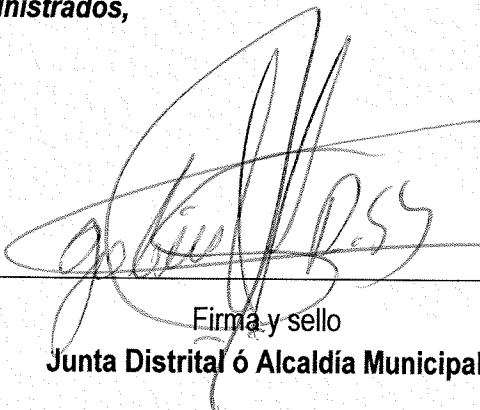
  
Firma y sello  
Junta Distrital ó Alcaldía Municipal







