

LIGA MUNICIPAL - DOMINICANA -

SUBSECRETARÍA DE APOYO MUNICIPAL, OBRAS PÚBLICAS, PLANEAMIENTO Y ORDENAMIENTO TERRITORIAL

INFORME DE CIERRE DE EJECUCIÓN

CODIGO: 320701

REGIÓN: OZAMA

PROVINCIA: SANTO DOMINGO

MUNICIPIO: PEDRO BRAND

DISTRITO MUNICIPAL: -

FECHA DE VISITA TÉCNICA: 24 de noviembre de 2022

1. Ing. Ana Indhira Rámirez

TÉCNICOS: 2. Ing. Danilo Mercado

TRAMOS	NOMBRE DE LA CALLE	LONGITUD DE ACERAS (m)	ANCHO DE ACERAS (m)	CANTIDAD DE LADOS CON ACERAS	LONGITUD CONTENES (m)	CANTIDAD DE LADOS CON CONTENES	TOTAL DE ACERAS (m2)	TOTAL DE CONTENES (m)
TRAMO A	PEDRO ACOSTA	24.60	0.70	1.00	96.80	2.00	17.22	193.60
TRAMO B	CALLE PRINCIPAL				392.70	1.00		392.70
TRAMO C	MANUELA 10				84.70	2.00		169.40
TRAMO D	GUSTAVO AOLFO				79.40	2.00		158.80
TRAMO E	HERMANA MIRABAL				80.20	2.00		160.40
TRAMO F	YOLANDA GUZMAN				60.00	2.00		120.00
TRAMO G	EL ALMIRANTE				24.50	2.00		49.00
TRAMO H	MAURICIO BAEZ				50.10	2.00		100.20
TRAMO I	SIMON BOLIVAR				50.60	2.00		101.20
TRAMO J	PEDRO ENRIQUE UREÑA				73.90	2.00		147.80
TRAMO K	ANGELICA DEL ROSARIO				649.80	1.00		649.80
TRAMO L	ANGELICA DEL ROSARIO				282.20	2.00		564.40
Total							17.22	2,807.30

AVANCE DE EJECUCIÓN DE OBRA

Monto asignado RD\$ 7,049,947.24

Monto desembolsado RD\$ 3,524,973.63 (50%)

Avance de obra 103.23%

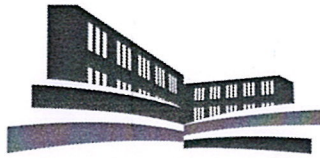

LIGA MUNICIPAL — DOMINICANA —

SUBSECRETARÍA DE APOYO MUNICIPAL, OBRAS PÚBLICAS, PLANEAMIENTO Y ORDENAMIENTO TERRITORIAL

REGIÓN: OZAMA

FECHA DE VISITA TÉCNICA: 24 de noviembre de 2022

PROVINCIA: SANTO DOMINGO

MUNICIPIO: PEDRO BRAND

DISTRITO MUNICIPAL: -

INFORME DE CIERRE DE EJECUCIÓN

Mediante el presente informe se da constancia que el Gobierno Local ha ejecutado 17.22 metros cuadrados de aceras y 2,807.30 metros lineales de contén, y se valida que se ha ejecutado el 100% o más en volumetría según la proyección estimada.

NOTAS

1. La obra se esta ejecutando vía contrato.
El proyecto en el sector Los Cocos cumple con los estandares recomendado, pero en el sector El Paraíso hay problema con los niveles de contén donde el agua esta fluyendo sobre el pavimento y detras del contén socavando dicho suelo. Se le dijo al Contratista que corrija dicha situación con la mayor brevedad posible.
- 2.
3. En el sector el Paraíso continúan los trabajos de contrucción de contenes.

IMÁGENES

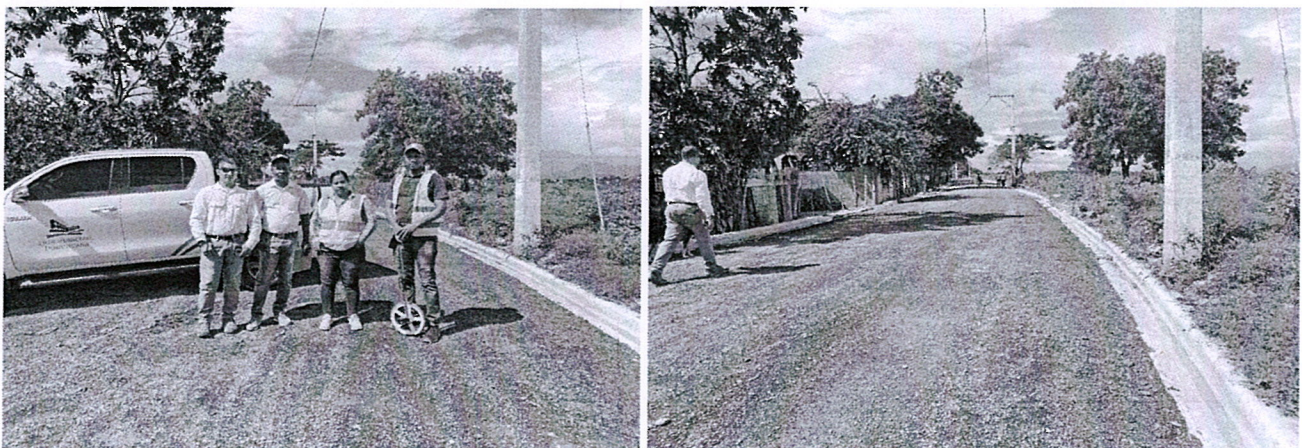

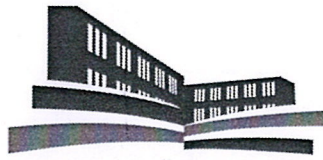

**LIGA MUNICIPAL
— DOMINICANA —**



Suministra los datos de este reporte,

ING. ANA INDHIRA RÁMIREZ
Técnico

ING. DANILO MERCADO
Técnico