

**LIGA MUNICIPAL
— DOMINICANA —**

Santo Domingo, D.N.
09 de mayo de 2023

Al: Ingeniero
Valentín Santos García
Subsecretario Apoyo Municipal de Obras Públicas, Planeamiento y
Ordenamiento Territorial
Su Despacho-

Vía: Ingeniero
Nelson D. Peña Luna
Director Asesoría Construcciones Municipales
Su Despacho

Asunto: **Remisión de reporte de cierre de ejecución de Eugenio María de Hostos**

En la visita técnica realizada el 11 de octubre del 2022 se validó la ejecución de 1,328.53 metros cuadrados de aceras y 1,439.20 metros lineales de contenes, con la asignación del 1er y 2do componente del Programa de Aceras y Contenes, en el marco del “Programa de Apoyo a los Gobiernos Locales”.

La supervisión externa ha validado la ejecución de 208.00 metros cuadrados de aceras, y 208.00 metros lineales de contenes, con los fondos de la asignación del 3er componente del referido programa.

Mediante el presente informe se da constancia de que se ha ejecutado 1,536.53 metros cuadrados de acera y 1,647.20 metros lineales de contenes, por lo que con este metraje alcanzado el gobierno local ha cumplido con la cantidad de trabajo requerido a realizar con su asignación de fondos lo que corresponde al 100% o más de los fondos asignados para este territorio.

Para su conocimiento y fines de lugar,

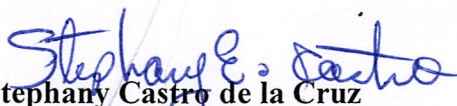
Stephany Castro de la Cruz
Ingeniera Civil

Dirección Asesoría Construcciones Municipales

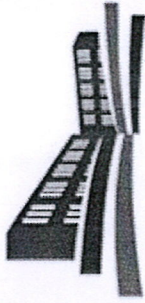

LIGA MUNICIPAL - DOMINICANA -

SUBSECRETARÍA DE APOYO MUNICIPAL, OBRAS PÚBLICAS, PLANEAMIENTO Y ORDENAMIENTO TERRITORIAL

INFORME DE CIERRE DE EJECUCIÓN

CODIGO: 060701

REGIÓN: CIBAO NORDESTE

PROVINCIA: DUARTE

MUNICIPIO: EUGENIO MARÍA DE HOSTOS

DISTRITO MUNICIPAL: -

FECHA DE VISITA TÉCNICA: 11 de octubre de 2022

1. Arq. Zunilda Del Rosario

TÉCNICOS: 2. Arq. Keilin Mora

| TRAMOS | NOMBRE DE LA CALLE | LONGITUD DE ACERAS (m) | ANCHO DE ACERAS (m) | CANTIDAD DE LADOS CON ACERAS | LONGITUD CONTENES (m) | CANTIDAD DE LADOS CON CONTENES | TOTAL DE ACERAS (m2) | TOTAL DE CONTENES (m) |
|---------|--------------------|------------------------|---------------------|------------------------------|-----------------------|--------------------------------|----------------------|-----------------------|
| TRAMO A | CALLE PRINCIPAL | 69.3 | 0.94 | 1 | 69.3 | 1 | 65.142 | 69.3 |
| TRAMO B | CALLE PRINCIPAL | 10.5 | 0.55 | 1 | 10.5 | 1 | 5.775 | 10.5 |
| TRAMO C | CALLE PRINCIPAL | 28.5 | 0.98 | 1 | 28.50 | 1 | 27.93 | 28.5 |
| TRAMO D | CALLE PRINCIPAL | 7.60 | 0.30 | 1 | 7.60 | 1 | 2.28 | 7.6 |
| TRAMO E | CALLE PRINCIPAL | 35.20 | 0.93 | 1 | 35.2 | 1 | 32.736 | 35.2 |
| TRAMO F | CALLE PRINCIPAL | 7.40 | 0.10 | 1 | 7.4 | 1 | 0.74 | 7.4 |
| TRAMO G | CALLE PRINCIPAL | 14.30 | | 1 | 14.3 | 1 | 0 | 14.3 |
| TRAMO H | CALLE PRINCIPAL | 2.70 | 0.63 | 1 | 2.7 | 1 | 1.701 | 2.7 |
| TRAMO I | CALLE PRINCIPAL | 8.80 | 0.99 | 1 | | 1 | 8.712 | 0 |
| TRAMO J | ASICATI ARRIBA | 70.00 | 1.11 | 2 | 70 | 2 | 155.4 | 140 |
| TRAMO K | ASICATI ARRIBA | 6.60 | 0.39 | 1 | | 1 | 2.574 | 0 |
| TRAMO L | ASICATI ARRIBA | 7.60 | 0.20 | 1 | | 1 | 1.52 | 0 |
| TRAMO M | CALLE PRINCIPAL | 2.00 | 0.92 | 2 | 4 | 2 | 3.68 | 8 |
| TRAMO N | CALLE PRINCIPAL | 5.30 | 0.49 | 2 | 5.3 | 2 | 5.194 | 10.6 |
| TRAMO O | CALLE PRINCIPAL | 26.50 | 0.89 | 2 | 26.5 | 2 | 47.17 | 53 |
| TRAMO P | CALLE PRINCIPAL | 6.20 | 0.31 | 1 | 3.4 | 1 | 1.922 | 3.4 |
| TRAMO Q | CALLE PRINCIPAL | 27.36 | 0.99 | 1 | 28.5 | 1 | 27.0864 | 28.5 |

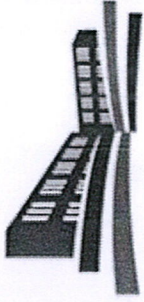

LIGA MUNICIPAL - DOMINICANA -

| TRAMOS | NOMBRE DE LA CALLE | LONGITUD DE ACERAS (m) | ANCHO DE ACERAS (m) | CANTIDAD DE LADOS CON ACERAS | LONGITUD CONTENES (m) | CANTIDAD DE LADOS CON CONTENES | TOTAL DE ACERAS (m2) | TOTAL DE CONTENES (m) |
|----------|--------------------|------------------------|---------------------|------------------------------|-----------------------|--------------------------------|----------------------|-----------------------|
| TRAMO R | CALLE PRINCIPAL | 4.50 | 0.89 | 1 | 4.5 | 1 | 4.005 | 4.5 |
| TRAMO S | CALLE PRINCIPAL | 18.50 | 0.91 | 1 | 18.5 | 1 | 16.835 | 18.5 |
| TRAMO T | CALLE PRINCIPAL | 45.10 | 1.10 | 1 | 45.1 | 1 | 49.61 | 45.1 |
| TRAMO U | CALLE PRINCIPAL | 13.30 | 0.68 | 1 | 13.3 | 1 | 9.044 | |
| TRAMO V | CALLE PRINCIPAL | 23.90 | 0.45 | 2 | 23.9 | 2 | 21.51 | 47.8 |
| TRAMO W | CALLE PRINCIPAL | 23.20 | 1.03 | 1 | 23.2 | 1 | 23.896 | 23.2 |
| TRAMO X | CALLE PRINCIPAL | 56.40 | 1.00 | 1 | 56.4 | 1 | 56.4 | 56.4 |
| TRAMO Y1 | CALLE PRINCIPAL | 128.80 | 0.85 | 1 | 128.8 | 1 | 109.48 | 128.8 |
| TRAMO Z1 | CALLE PRINCIPAL | 81.40 | 0.95 | 1 | 81.4 | 1 | 77.33 | 81.4 |
| TRAMO DK | | | | | | | 570.86 | 614.5 |
| TRAMO DL | | | | | | | | |
| Total | | | | | | | 1328.53 | 1439.20 |

AVANCE DE EJECUCIÓN DE OBRA

Monto asignado RD\$ 3,053,728.09

Monto desembolsado RD\$ 3,053,728.10 (100%)

Avance de obra 183.77%

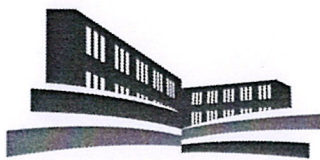

LIGA MUNICIPAL — DOMINICANA —

SUBSECRETARÍA DE APOYO MUNICIPAL, OBRAS PÚBLICAS, PLANEAMIENTO Y ORDENAMIENTO TERRITORIAL

REGIÓN: CIBAO NORDESTE

FECHA DE VISITA TÉCNICA: 11 de octubre de 2022

PROVINCIA: DUARTE

MUNICIPIO: EUGENIO MARÍA DE HOSTOS

DISTRITO MUNICIPAL: -

INFORME DE CIERRE DE EJECUCIÓN

Mediante el presente informe se da constancia que el Gobierno Local ha ejecutado 1,328.53 metros cuadrados de aceras y 1,439.20 metros lineales de contén, y se valida que se ha ejecutado el 100% o más en volumetría según la proyección estimada.

NOTAS

1. La ejecución de las aceras y contenes están bien realizadas.

IMÁGENES

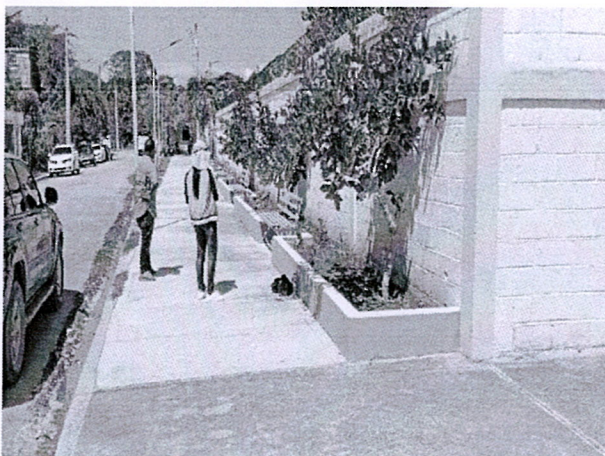

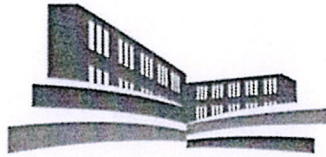

LIGA MUNICIPAL — DOMINICANA —

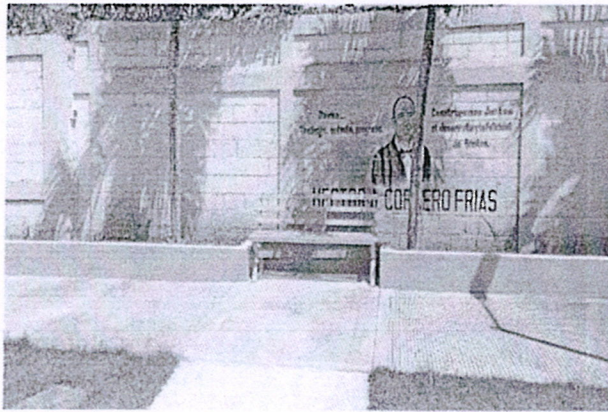

Suministra los datos de este reporte,

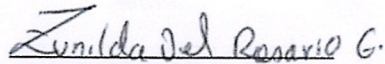
ARQ. ZUNILDA DEL ROSARIO
Técnico

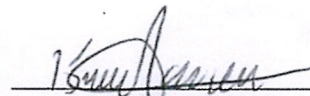
ARQ. KELIN MORA
Técnico



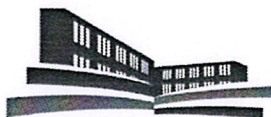

LIGA MUNICIPAL
— DOMINICANA —

PROGRAMA DE APOYO A LOS GOBIERNOS LOCALES PARA OBRAS DE
INFRAESTRUCTURAS DE COMPETENCIAS MUNICIPALES

3ER COMPONENTE

REPORTES DE CIERRE DE OBRA (ACERAS Y CONTENES)

1- UBICACIÓN DEL PROYECTO

PROVINCIA: DUARTE

MUNICIPIO: EUGENIO MARIA DE HOSTOS

DISTRITO MUNICIPAL: N/A

BARRIO Y/O SECTOR:

BRUGAL II Y LOS LLABONES

2- UNIDAD EJECUTORA (Marque con una X)

a. Gobierno Local

b. Contratista

Razón Social: CESAR GUILLERMO CASTRO

RNC ó Cédula: 0590011114-6 C:23383

3- BREVE DESCRIPCIÓN DE LA OBRA (Marque con una X)

a. Reparación de aceras y contenes:

b. Incluye demoliciones de tramos:

c. Incluye badenes:

d. Otros:

CONSTRUCCON DE ACERAS Y CONTENES

4- LOCALIZACIÓN DEL PROYECTO

Localización de cada inicio y fin, de cada uno de los tramos, y proceda a tabular las georreferencias.
Puede auxiliarse de Google Maps.

| TRAMOS | NOMBRE DE LA CALLE | INICIO | | FINAL | | LONGITUD DE ACERAS (m) | ANCHO DE LA ACERA (m) | LONGITUD DE CONTENES (m) | TOTAL DE ACERAS (sumar ambos lados) (m2) | TOTAL DE CONTENES (sumar ambos lados) (m) |
|---------|--------------------|---------|-----------|---------|-----------|------------------------|-----------------------|--------------------------|--|---|
| | | LATITUD | LONGITUD | LATITUD | LONGITUD | | | | | |
| Tramo A | CICLO ALMONTE | 392.833 | 2.120.363 | 392.833 | 2.088.888 | | | | 208.00 | 208.00 |
| Tramo B | | | | | | | | | | |
| Tramo C | | | | | | | | | | |
| Tramo D | | | | | | | | | | |
| Tramo E | | | | | | | | | | |
| Tramo F | | | | | | | | | | |
| Tramo G | | | | | | | | | | |
| Tramo H | | | | | | | | | | |
| Tramo I | | | | | | | | | | |
| Tramo J | | | | | | | | | | |
| Tramo K | | | | | | | | | | |
| Tramo L | | | | | | | | | | |





5- OBSERVACIONES Y RECOMENDACIONES

Estos trabajos tienen dos meses de realización según el ingeniero y el alcalde.

6- FOTOGRAFÍAS DE LAS CALLES A INTERVENIR

Anexar imágenes de las obras.



Suministra los datos de este reporte el Supervisor,

NOMBRE COMPLETO:

Julio Cesar Muñoz M.

CÉDULA:

056 0014 007-2

CODIA:

8831

FECHA DE LA VISITA TÉCNICA:

21/04/2023

Valida y aprueba los datos suministrados,



Firma y sello

Junta Distrital ó Alcaldía Municipal