

PROGRAMA DE APOYO A LOS GOBIERNOS LOCALES PARA OBRAS DE
INFRAESTRUCTURAS DE COMPETENCIAS MUNICIPALES

3ER COMPONENTE

REPORTES DE CIERRE DE OBRA (ACERAS Y CONTENES)

1- UBICACIÓN DEL PROYECTO

PROVINCIA: MARIA TRINIDAD SANCHEZ
MUNICIPIO: CABRERA
DISTRITO MUNICIPAL: N/A
BARRIO Y/O SECTOR:
LA LLANADA

2- UNIDAD EJECUTORA (Marque con una X)

- a. Gobierno Local
b. Contratista

Razón Social: GUSTAVO JOSE OLIVO PAULINO
RNC ó Cédula: CED:0011894506-2 CODIA: 34534



3- BREVE DESCRIPCIÓN DE LA OBRA (Marque con una X)

- a. Reparación de aceras y contenes: X
b. Incluye demoliciones de tramos: X
c. Incluye badenes:
d. Otros:

CONSTRUCCION DE ACERAS Y CONTENES

4- LOCALIZACIÓN DEL PROYECTO

Localización de cada inicio y fin, de cada uno de los tramos, y proceda a tabular las georreferencias. Puede auxiliarse de Google Maps

TRAMOS	NOMBRE DE LA CALLE	INICIO		FINAL		LONGITUD DE ACERAS (m)	ANCHO DE LA ACERA (m)	LONGITUD DE CONTENES (m)	TOTAL DE ACERAS (sumar ambos lados) (m2)	TOTAL DE CONTENES (sumar ambos lados) (m)
		LATITUD	LONGITUD	LATITUD	LONGITUD					
Tramo A	CARRETERA CABRERA-LA ENTRADA(LADO DERECHO)	405612	2169377	405679	2168650	725.00	1.00	720.00	725.00	720.00
Tramo B										
Tramo C										
Tramo D										
Tramo E										
Tramo F										
Tramo G										
Tramo H										
Tramo I										
Tramo J										
Tramo K										
Tramo L										

CONTRALORÍA
 01 FEB 2024
 Unidad de Planeación y Control

5- OBSERVACIONES Y RECOMENDACIONES

CONSTRUIDOS EN LA CARRETERA QUE COMUNICA A CABRERA CON DM DE LA ENTRADA. SOLO EN EL LADO DERECHO DE LA VIA.

6- FOTOGRAFÍAS DE LAS CALLES A INTERVENIR

Anexar imágenes de las obras.

7

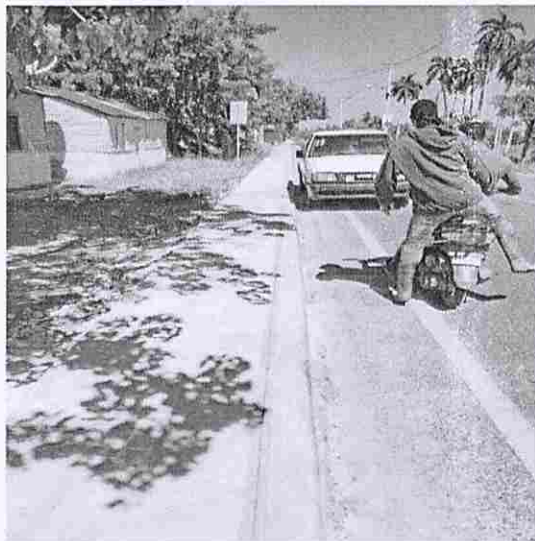

CARRETERA CABRERA-LA ENTRADA



CARRETERA CABRERA-LA ENTRADA



CARRETERA CABRERA-LA
ENTRADA

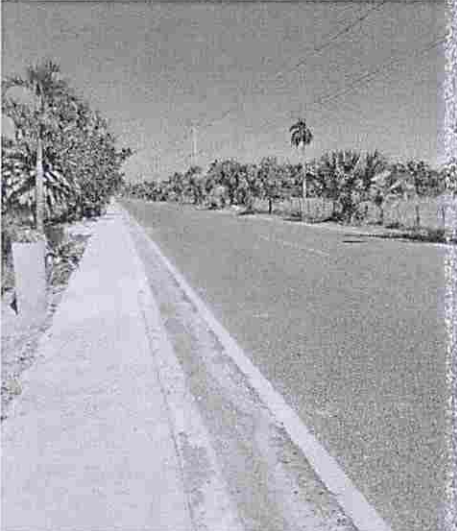
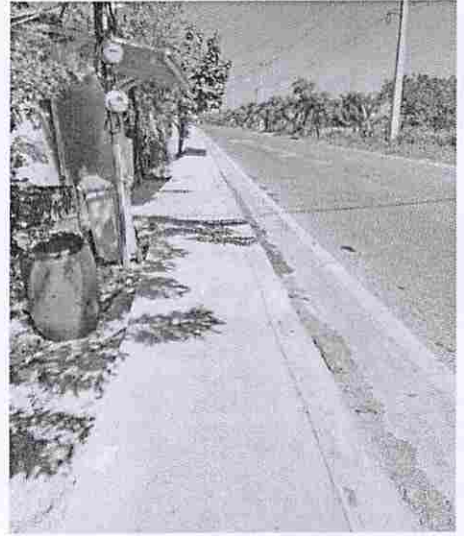

CONTRALORIA
01 FEB 2024
Unidad ...



CARRETERA CABRERA-LA
ENTRADA



CARRETERA CABRERA-LA
ENTRADA



CARRETERA CABRERA-LA
ENTRADA

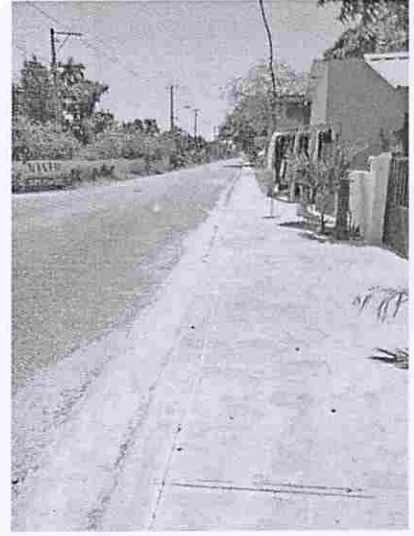

CARRETERA CABRERA-LA
ENTRADA



5- OBSERVACIONES Y RECOMENDACIONES

CONSTRUIDOS EN LA CARRETERA QUE COMUNICA A CABRERA CON DM DE LA ENTRADA. SOLO EN EL LADO DERECHO DE LA VIA.

6- FOTOGRAFÍAS DE LAS CALLES A INTERVENIR

Anexar imágenes de las obras.

7



CONTRALORIA
6 FEB 2024
Unidad Ejecutiva



CONTRALORIA
6 FEB 2024
 Unidad ...

Suministra los datos de este reporte el Supervisor,

NOMBRE COMPLETO: JULIO CESAR MUÑOZ MINIER
FIRMA: 
CÉDULA: 0560014007-2
CODIA: 8831
FECHA DE LA VISITA TÉCNICA: 20/10/2023

Valida y aprueba los datos suministrados,



Firma y sello
Junta Distrital ó Alcaldía Municipal

