



**LIGA MUNICIPAL  
— DOMINICANA —**

Santo Domingo, D.N.  
26 de octubre de 2023

Al: Ingeniero  
**Valentín Santos García**  
Subsecretario Apoyo Municipal de Obras Públicas, Planeamiento y  
Ordenamiento Territorial  
Su Despacho-

Vía: Ingeniero  
**Nelson D. Peña Luna**  
Director Asesoría Construcciones Municipales  
Su Despacho

Asunto: **Remisión de informe de cierre de ejecución de Cabrera.**

En la visita técnica realizada el 04 de octubre de 2022 se validó la ejecución de 2,982.40 metros cuadrados de aceras y 1,474.60 metros lineales de contenes, con la asignación del 1er y 2do componente del Programa de Aceras y Contenes, en el marco del “Programa de Apoyo a los Gobiernos Locales”.

La supervisión externa ha validado la ejecución de 725.00 metros cuadrados de aceras y 720.00 metros lineales de contenes, con los fondos de la asignación del 3er componente del referido programa.

Mediante el presente informe se da constancia de que se ha ejecutado 3,707.4 metros cuadrados de aceras y 2,194.6 metros lineales de contenes, por lo que con este metraje alcanzado el gobierno local ha cumplido con la cantidad de trabajo requerido a realizar con su asignación de fondos lo que corresponde al 100% o más de los fondos asignados para este territorio.

Para su conocimiento y fines de lugar,

  
**Stephany Castro de la Cruz**  
Ingeniera Civil

Dirección Asesoría Construcciones Municipales





# LIGA MUNICIPAL — DOMINICANA —

SUBSECRETARÍA DE APOYO MUNICIPAL, OBRAS PÚBLICAS, PLANEAMIENTO Y ORDENAMIENTO TERRITORIAL

## INFORME DE CIERRE DE EJECUCIÓN

CODIGO: 140201

REGIÓN: CIBAO NORDESTE

PROVINCIA: MARÍA TRINIDAD SÁNCHEZ

MUNICIPIO: CABRERA

DISTRITO MUNICIPAL: -

FECHA DE VISITA TÉCNICA: 4 de octubre de 2022

1. Arq. Zunilda Del Rosario

TÉCNICOS: 2. Ing. Félix Tavárez

TRAMOS	NOMBRE DE LA CALLE	LONGITUD DE ACERAS (m)	ANCHO DE ACERAS (m)	CANTIDAD DE LADOS CON ACERAS	LONGITUD CONTENES (m)	CANTIDAD DE LADOS CON CONTENES	TOTAL DE ACERAS (m <sup>2</sup> )	TOTAL DE CONTENES (m)
TRAMO A	CARRETERA PRINCIPAL FRENTE AL PARADOR FOTOGRÁFICO CERCA DE LA PLAYA	1,491.20	1.00	2	1,474.60	1	2982.4	1474.6
TRAMO B								
TRAMO C								
TRAMO D								
TRAMO E								
TRAMO F								
TRAMO G								
TRAMO H								
TRAMO I								
TRAMO J								
Total							2982.40	1474.60

### AVANCE DE EJECUCIÓN DE OBRA

Monto asignado RD\$ 4,056,714.35  
Monto desembolsado RD\$ 4,056,714.35 (100%)  
Avance de obra 194.60%





# LIGA MUNICIPAL — DOMINICANA —

SUBSECRETARÍA DE APOYO MUNICIPAL, OBRAS PÚBLICAS, PLANEAMIENTO Y ORDENAMIENTO TERRITORIAL

REGIÓN: CIBAO NORDESTE

FECHA DE VISITA TÉCNICA: 4 de octubre de 2022

PROVINCIA: MARÍA TRINIDAD SÁNCHEZ

MUNICIPIO: CABRERA

DISTRITO MUNICIPAL: -

## INFORME DE CIERRE DE EJECUCIÓN

Mediante el presente informe se da constancia que el Gobierno Local ha ejecutado 2,982.40 metros cuadrados de aceras y 1,474.60 metros lineales de contén, y se valida que se ha ejecutado el 100% o más en volumetría según la proyección estimada.

## NOTAS

1. La calidad de las aceras no se encuentran muy apreciables, ya que esta por las fotos anexas se pueden ver que teniendo ya 8 meses de construida estan muy deterioradas.

## IMÁGENES

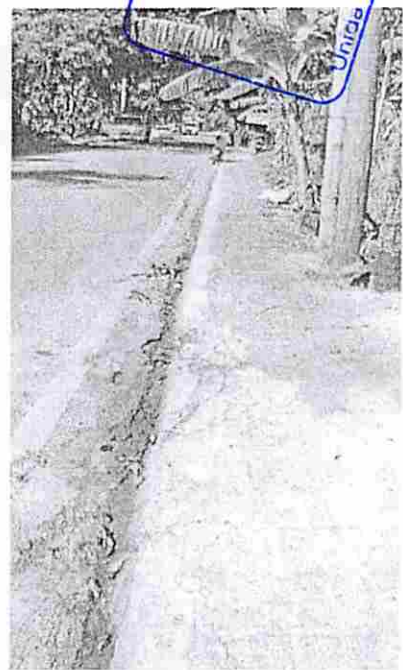

CONTRALORIA  
C 1 FEB 2024  
Unidad Ejecutiva



LIGA MUNICIPAL  
— DOMINICANA —





LIGA MUNICIPAL  
— DOMINICANA —

Suministra los datos de este reporte,

*Zunilda Del Rosario G.*

ARQ. ZUNILDA DEL ROSARIO

Técnico

*Félix Tavárez*

ING. FÉLIX TAVÁREZ

Técnico



PROGRAMA DE APOYO A LOS GOBIERNOS LOCALES PARA OBRAS DE  
INFRAESTRUCTURAS DE COMPETENCIAS MUNICIPALES

3ER COMPONENTE

REPORTES DE CIERRE DE OBRA (ACERAS Y CONTENES)

1- UBICACIÓN DEL PROYECTO

PROVINCIA: MARIA TRINIDAD SANCHEZ  
MUNICIPIO: CABRERA  
DISTRITO MUNICIPAL: N/A  
BARRIO Y/O SECTOR:  
LA LLANADA

2- UNIDAD EJECUTORA ( Marque con una X)

- a. Gobierno Local   
b. Contratista

Razón Social: GUSTAVO JOSE OLIVO PAULINO  
RNC ó Cédula: CED:0011894506-2 CODIA: 34534



3- BREVE DESCRIPCIÓN DE LA OBRA ( Marque con una X)

- a. Reparación de aceras y contenes: X  
b. Incluye demoliciones de tramos: X  
c. Incluye badenes:  
d. Otros:

CONSTRUCCION DE ACERAS Y CONTENES

4- LOCALIZACIÓN DEL PROYECTO

Localización de cada inicio y fin, de cada uno de los tramos, y proceda a tabular las georreferencias. Puede auxiliarse de Google Maps

TRAMOS	NOMBRE DE LA CALLE	INICIO		FINAL		LONGITUD DE ACERAS (m)	ANCHO DE LA ACERA (m)	LONGITUD DE CONTENES (m)	TOTAL DE ACERAS (sumar ambos lados) (m2)	TOTAL DE CONTENES (sumar ambos lados) (m)
		LATITUD	LONGITUD	LATITUD	LONGITUD					
Tramo A	CARRETERA CABRERA-LA ENTRADA(LADO DERECHO)	405612	2169377	405679	2168650	725.00	1.00	<b>720.00</b>	725.00	720.00
Tramo B										
Tramo C										
Tramo D										
Tramo E										
Tramo F										
Tramo G										
Tramo H										
Tramo I										
Tramo J										
Tramo K										
Tramo L										

CONTRALORIA  
**01 FEB 2024**  
 Unidad de Planeación y Control

5- OBSERVACIONES Y RECOMENDACIONES

CONSTRUIDOS EN LA CARRETERA QUE COMUNICA A CABRERA CON DM DE LA ENTRADA. SOLO EN EL LADO DERECHO DE LA VIA.

6- FOTOGRAFÍAS DE LAS CALLES A INTERVENIR

Anexar imágenes de las obras.

7

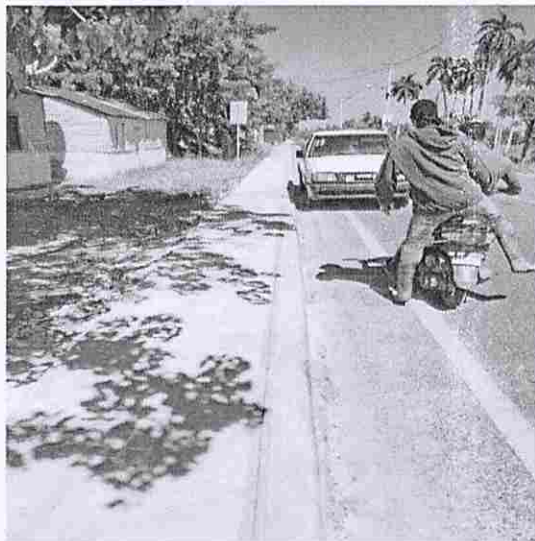

CARRETERA CABRERA-LA ENTRADA



CARRETERA CABRERA-LA ENTRADA

CONTRALORIA  
01 FEB 2024  
Unidad Ejecutiva de Planeación y Desarrollo Urbano



CARRETERA CABRERA-LA  
ENTRADA

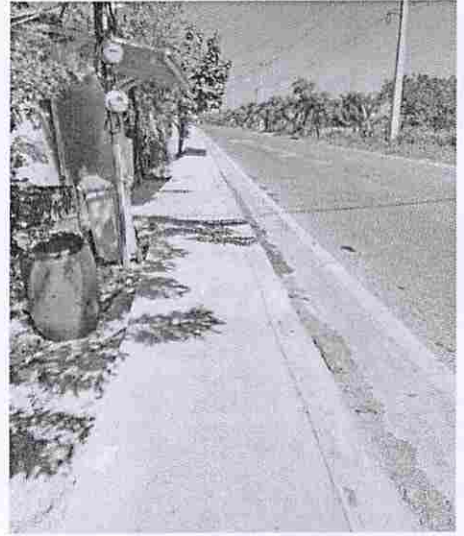

CONTRALORIA  
01 FEB 2024  
Unidad ...

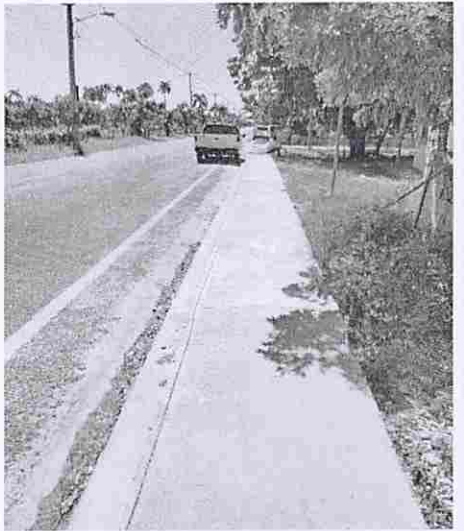

CARRETERA CABRERA-LA  
ENTRADA



CARRETERA CABRERA-LA  
ENTRADA



CARRETERA CABRERA-LA  
ENTRADA

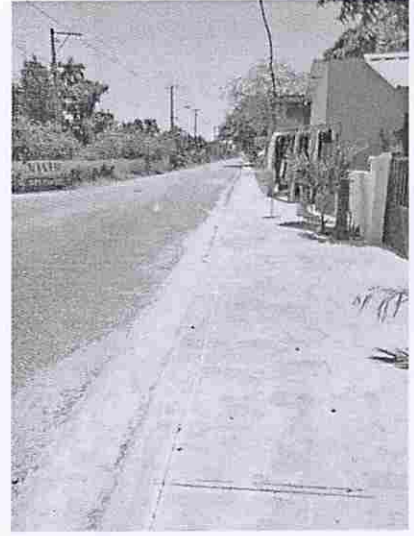

CARRETERA CABRERA-LA  
ENTRADA

CONTRALORIA  
01 FEB 2024  
Unida...  
...

## 5- OBSERVACIONES Y RECOMENDACIONES

CONSTRUIDOS EN LA CARRETERA QUE COMUNICA A CABRERA CON DM DE LA ENTRADA. SOLO EN EL LADO DERECHO DE LA VIA.

## 6- FOTOGRAFÍAS DE LAS CALLES A INTERVENIR

Anexar imágenes de las obras.

7





CONTRALORIA  
 6 FEB 2024  
 Unidad

**Suministra los datos de este reporte el Supervisor,**

**NOMBRE COMPLETO:** JULIO CESAR MUÑOZ MINIER  
**FIRMA:**   
**CÉDULA:** 0560014007-2  
**CODIA:** 8831  
**FECHA DE LA VISITA TÉCNICA:** 20/10/2023

**Valida y aprueba los datos suministrados,**



  
Firma y sello  
Junta Distrital ó Alcaldía Municipal

