

LIGA MUNICIPAL — DOMINICANA —

SUBSECRETARÍA DE APOYO MUNICIPAL, OBRAS PÚBLICAS, PLANEAMIENTO Y ORDENAMIENTO TERRITORIAL

INFORME DE CIERRE DE EJECUCIÓN

CODIGO: 170108
REGIÓN: VALDESIA
PROVINCIA: PERAVIA
MUNICIPIO: BANI
DISTRITO MUNICIPAL: CATALINA

FECHA DE VISITA TÉCNICA: 24 de mayo de 2022

TÉCNICOS: 1. Ing. Danilo Mercado
 2. Elizabeth García

TRAMOS	NOMBRE DE LA CALLE	LONGITUD DE ACERAS (m)	ANCHO DE ACERAS (m)	CANTIDAD DE LADOS CON ACERAS	LONGITUD CONTENES (m)	CANTIDAD DE LADOS CON CONTENES	TOTAL DE ACERAS (m ²)	TOTAL DE CONTENES (m)
TRAMO A	CALLE CENTRAL, LA DELICIA				46.50	2		93
TRAMO B	CALLE CENTRAL, EL RINCON				115.60	1		115.6
TRAMO C	CALLE CENTRAL, EL RINCON				94.85	2		189.7
TRAMO D	CALLE CENTRAL, EL RINCON				68.50	2		137
TRAMO E	CALLE CENTRAL, JAZMIN BELTRE				41.6	1		41.6
TRAMO F	CALLE CENTRAL, JAZMIN BELTRE				54.2	1		54.2
TRAMO G	CALLE TANIA				47.75	2		95.5
TRAMO H	CALLE VICTORINO				67.85	2		135.7
TRAMO I	CALLE TANIA				140.9	2		281.8
TRAMO J	CALLE VICTORINO				25.2	1		25.2
Total							0.00	1169.30

AVANCE DE EJECUCIÓN DE OBRA

Monto asignado RD\$ 2,979,219.92
 Monto desembolsado RD\$ 2,979,219.92 (100%)
 Avance de obra 101.00%



LIGA MUNICIPAL — DOMINICANA —

SUBSECRETARÍA DE APOYO MUNICIPAL, OBRAS PÚBLICAS, PLANEAMIENTO Y ORDENAMIENTO TERRITORIAL

REGIÓN: VALDESIA

FECHA DE ÚLTIMA VISITA: 24 de mayo de 2022

PROVINCIA: PERAVIA

MUNICIPIO: BANÍ

DISTRITO MUNICIPAL: CATALINA

REPORTE

A la fecha de 24/05/2022 se ha ejecutado .00 metros cuadrados de aceras y 1,169.30 metros lineales de contén, lo que corresponde al 101.% del fondo asignado para este territorio.

NOTAS

1. Esta obra se esta realizando via administración.
2. En este proyecto solo se estan ejecutando contenes para aprovechar el plan de asfaltado.
El ancho de acera es minimo(0.2 a 0.40 mts) debido que comunitarios no desean ceder los metros
3. apropiados del espacio público y el ancho de la calle esta dentro de las normas establecidas debido a que transitan camiones pesados.

IMÁGENES





LIGA MUNICIPAL — DOMINICANA —

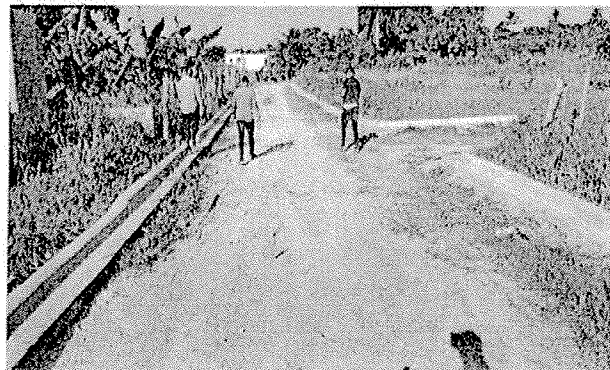
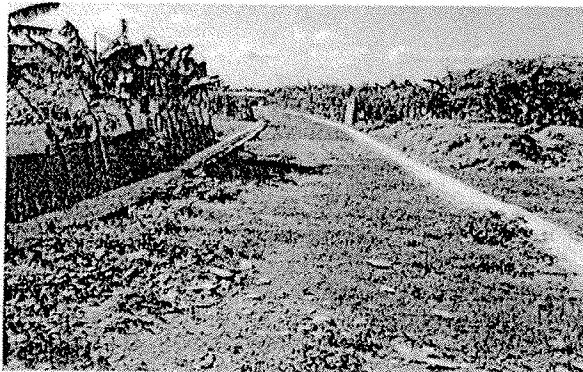
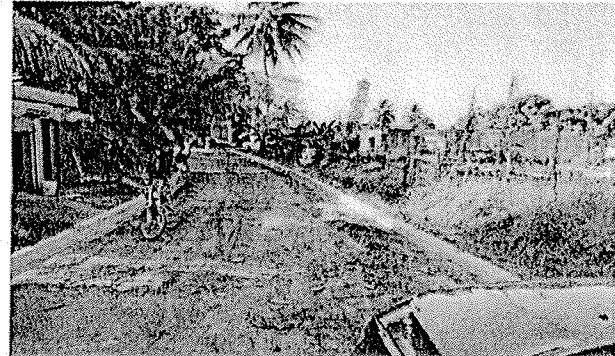
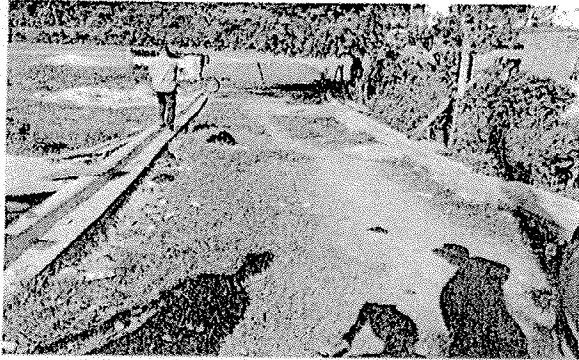

Suministra los datos de este reporte,

Daniilo Mercado
ING. DANILO MERCADO
Técnico

Elizabeth García
ELIZABETH GARCÍA
Técnico

