

LIGA MUNICIPAL — DOMINICANA —

SUBSECRETARÍA DE APOYO MUNICIPAL, OBRAS PÚBLICAS, PLANEAMIENTO Y ORDENAMIENTO TERRITORIAL
INFORME DE CIERRE DE EJECUCIÓN

CODIGO: 020602
REGIÓN: VALDESIA
PROVINCIA: AZUA
MUNICIPIO: SABANA YEGUA
DISTRITO MUNICIPAL: PROYECTO 4

FECHA DE VISITA TÉCNICA: 27 de marzo de 2023
1. Ing. Ana Indhira Ramírez
2. Ing. Staylin Mendoza

TÉCNICOS:

TRAMOS	NOMBRE DE LA CALLE	LONGITUD DE ACERAS (m)	ANCHO DE ACERAS (m)	CANTIDAD DE LADOS CON ACERAS	LONGITUD CONTENES (m)	CANTIDAD DE LADOS CON CONTENES	TOTAL DE ACERAS (m2)	TOTAL DE CONTENES (m)
TRAMO A	GLORIA FELIZ				251.6	1		251.6
TRAMO B	C/ SISAR	237.40	1.00	1	260.3	1	237.4	260.3
TRAMO C	C/ Sisar	261.60	1.00	1	262.2	1	261.6	262.2
TRAMO D	Brisas del Norte	220.90	1.00	1	218.4	1	220.9	218.4
TRAMO E	Brisas del Norte	212.90	1.00	1	212.7	1	212.9	212.7
Total							932.80	1205.20

AVANCE DE EJECUCIÓN DE OBRA

Monto asignado RD\$ 2,995,271.17
Monto desembolsado RD\$ 1,497,635.59 (50%)
Avance de obra 143.67%



LIGA MUNICIPAL — DOMINICANA —

SUBSECRETARÍA DE APOYO MUNICIPAL, OBRAS PÚBLICAS, PLANEAMIENTO Y ORDENAMIENTO TERRITORIAL

REGIÓN: VALDESIA
PROVINCIA: AZUA
MUNICIPIO: SABANA YEGUA
DISTRITO MUNICIPAL: PROYECTO 4

FECHA DE VISITA TÉCNICA: 27 de marzo de 2023

INFORME DE CIERRE DE EJECUCIÓN

Mediante el presente informe se da constancia que el Gobierno Local ha ejecutado 932.80 metros cuadrados de aceras y 1,205.20 metros lineales de contén, y se valida que se ha ejecutado el 100% o más en volumetría según la proyección estimada.

NOTAS

1. Los contenes y las aceras ejecutadas presentan buena terminacion.
Debido al alto volumen de agua que se concentran en la zona al llover, fue necesario ejecutar los
2. contenes con un muro mas alto de lo común para evitar la entrada de agua a las vivienda y hubo un alto volumen de relleno bajo las aceras.

IMÁGENES

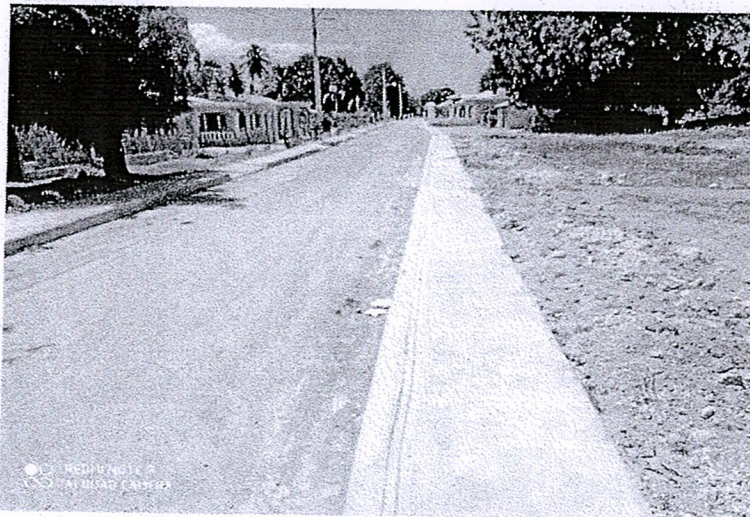



LIGA MUNICIPAL
— DOMINICANA —

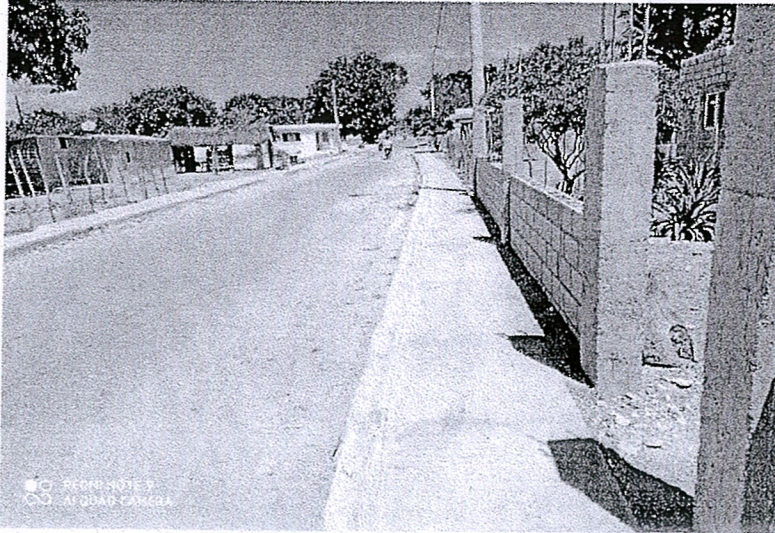

Suministra los datos de este reporte,

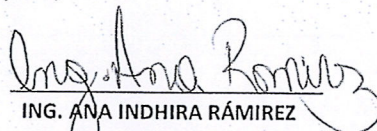
ING. ANA INDHIRA RÁMIREZ
Técnico

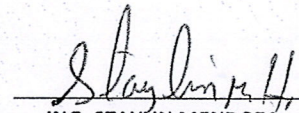
ING. STAYLIN MENDOZA
Técnico