



**LIGA MUNICIPAL
DOMINICANA**

Santo Domingo, D.N.
18 de agosto de 2023

Al: Ingeniero
Valentín Santos García
Subsecretario Apoyo Municipal de Obras Públicas, Planeamiento y
Ordenamiento Territorial
Su Despacho-

Vía: Ingeniero
Nelson D. Peña Luna
Director Asesoría Construcciones Municipales
Su Despacho

Asunto: **Remisión de informe de cierre de ejecución de Las Charcas**

En la visita técnica realizada el 27 de marzo del 2023 se validó la ejecución de 906.30 metros cuadrados de aceras y 904.70 metros lineales de contenes, con la asignación del 1er y 2do componente del Programa de Aceras y Contenes, en el marco del “Programa de Apoyo a los Gobiernos Locales”.

La supervisión externa ha validado la ejecución de 846 metros cuadrados de aceras y 926.9 metros lineales de contenes, con los fondos de la asignación del 3er componente del referido programa.

Mediante el presente informe se da constancia de que se ha ejecutado 1,752.30 metros cuadrados de acera y 1,831.6 metros lineales de contenes, lo que corresponde al 100% o más de los fondos asignados para este territorio.

Para su conocimiento y fines de lugar,

Stephany Castro de la Cruz
Ingeniera Civil

Dirección Asesoría Construcciones Municipales

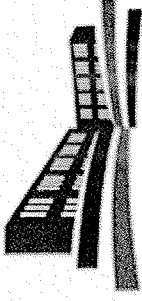

LIGA MUNICIPAL — DOMINICANA —

SUBSECRETARÍA DE APOYO MUNICIPAL, OBRAS PÚBLICAS, PLANEAMIENTO Y ORDENAMIENTO TERRITORIAL

INFORME DE CIERRE DE EJECUCIÓN

CODIGO: 020201
REGIÓN: VALDESIYA
PROVINCIA: AZUJA
MUNICIPIO: LAS CHARCAS
DISTRITO MUNICIPAL: -

FECHA DE VISITA TÉCNICA: 27/3/2023

TÉCNICOS: 1. Ing. Richard Cabrera
 2. Arq. Keilin Mora

| TRAMOS | NOMBRE DE LA CALLE | LONGITUD DE ACERAS (m) | ANCHO DE ACERAS (m) | CANTIDAD DE LADOS CON ACERAS | LONGITUD CONTENES (m) | CANTIDAD DE LADOS CON CONTENES | TOTAL DE ACERAS (m2) | TOTAL DE CONTENES (m) |
|--------------|-------------------------------------|------------------------|---------------------|------------------------------|-----------------------|--------------------------------|----------------------|-----------------------|
| TRAMO A | SECTOR LAS FLORES CALLE SANCHEZ | 18.20 | 0.56 | 1 | 20.30 | 1 | 10.192 | 20.3 |
| TRAMO B | SECTOR LAS FLORES CALLE SANCHEZ | 38.50 | 0.61 | 1 | 39.40 | 1 | 23.485 | 39.4 |
| TRAMO C | CALLE PROYECTO 1 | 106.80 | 1.22 | 2 | 116.80 | 2 | 260.592 | 233.6 |
| TRAMO D | CALLE PERPENDICULAR A LA PROYECTO 1 | 26.50 | 0.80 | 2 | 28.50 | 2 | 42.4 | 57 |
| TRAMO E | CALLE DUVERGE A | 36.40 | 1.00 | 2 | 38.7 | 2 | 72.8 | 77.4 |
| TRAMO F | CALLE DUVERGE B | 260.00 | 1.12 | 1 | 265.8 | 1 | 291.2 | 265.8 |
| TRAMO G | CALLE DUVERGE C | 40.20 | 1.08 | 1 | 56.3 | 1 | 43.416 | 56.3 |
| TRAMO H | CALLE DUVERGE D | 150.20 | 1.08 | 1 | 154.9 | 1 | 162.216 | 154.9 |
| TRAMO I | | | | | | | | |
| TRAMO J | | | | | | | | |
| Total | | | | | | | 906.30 | 904.70 |

AVANCE DE EJECUCIÓN DE OBRA

Monto asignado RD\$ 3,494,920.58
 Monto desembolsado RD\$ 3,494,920.58 (100%)
 Avance de obra 100.03%



LIGA MUNICIPAL — DOMINICANA —

SUBSECRETARÍA DE APOYO MUNICIPAL, OBRAS PÚBLICAS, PLANEAMIENTO Y ORDENAMIENTO TERRITORIAL

REGIÓN: VALDESIA

FECHA DE VISITA TÉCNICA: 27/3/2023

PROVINCIA: AZUA

MUNICIPIO: LAS CHARCAS

DISTRITO MUNICIPAL: -

INFORME DE CIERRE DE EJECUCIÓN

Mediante el presente informe se da constancia que el Gobierno Local ha ejecutado 906.30 metros cuadrados de aceras y 904.70 metros lineales de contén, y se valida que se ha ejecutado el 100% o más en volumetría según la proyección estimada.

NOTAS

1. Esta ejecución cumple con las especificaciones sugeridas del programa de aceras y contenes.
2. Fue realizada por administración.

IMÁGENES

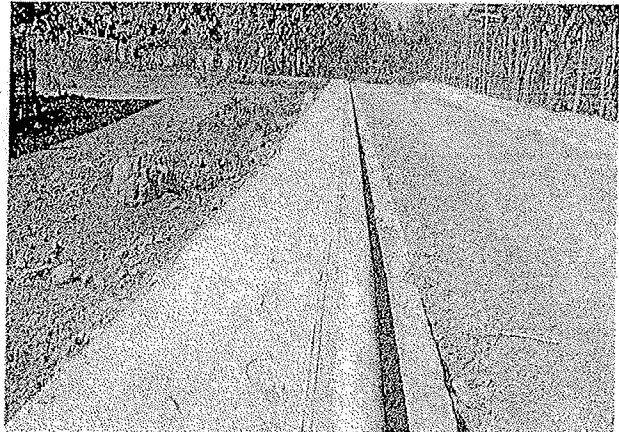
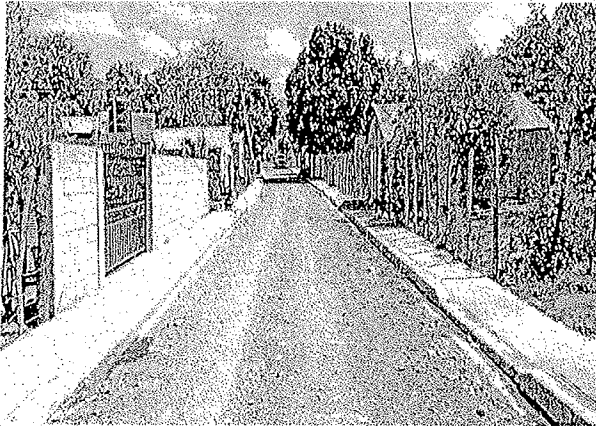



LIGA MUNICIPAL
— DOMINICANA —



Suministra los datos de este reporte,

ING. RICHARD CABRERA

Técnico

ARQ. KEILIN MORA

Técnico

PROGRAMA DE APOYO A LOS GOBIERNOS LOCALES PARA OBRAS DE
INFRAESTRUCTURAS DE COMPETENCIAS MUNICIPALES

3ER COMPONENTE

REPORTES DE CIERRE DE OBRA (ACERAS Y CONTENES)

1- UBICACIÓN DEL PROYECTO

PROVINCIA: AZUA

MUNICIPIO: LAS CHARCAS

DISTRITO MUNICIPAL:

BARRIO Y/O SECTOR:

LAS FLORES

2- UNIDAD EJECUTORA (Marque con una X)

a. Gobierno Local

b. Contratista

Razón Social: JUAN RIVERA

RNC ó Cédula: 416000453

3- BREVE DESCRIPCIÓN DE LA OBRA (Marque con una X)

a. Reparación de aceras y contenes:

b. Incluye demoliciones de tramos:

c. Incluye badenes:

d. Otros: X

CONSTRUCCION DE ACERAS Y CONTENES

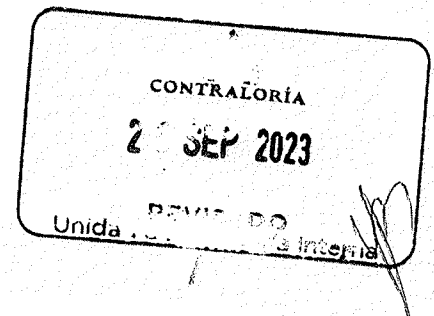

4- LOCALIZACIÓN DEL PROYECTO

Localización de cada inicio y fin, de cada uno de los tramos, y proceda a tabular las georreferencias.
Puede auxiliarse de Google Maps

| TRAMOS | NOMBRE DE LA CALLE | INICIO | | FINAL | | LONGITUD DE ACERAS (m) | ANCHO DE LA ACERA (m) | LONGITUD DE CONTENES (m) | TOTAL DE ACERAS (sumar ambos lados) (m ²) | TOTAL DE CONTENES (sumar ambos lados) (m) |
|---------|---------------------------------|-----------|------------|-----------|------------|------------------------|-----------------------|--------------------------|---|---|
| | | LATITUD | LONGITUD | LATITUD | LONGITUD | | | | | |
| Tramo A | CALLE LAS FLORES | 18.447469 | -70.614843 | 18.447969 | -70.615418 | 110.60 | 0.90 | 110.60 | 221.6 | 221.6 |
| Tramo B | CALLE RESPALDO LAS FLORES | 18.446988 | -70.615594 | 18.447851 | -70.615370 | 57.15 | 0.90 | 57.15 | 114.3 | 114.3 |
| Tramo C | CALLE MAXIMO GOMEZ | 18.447357 | -70.614384 | 18.447169 | -70.614588 | 32.5 | 0.90 | 40.7 | 65 | 81.4 |
| Tramo D | CALLE DUVERGE, SECTOR EL NUMERO | 18.448267 | -70.615544 | 18.445776 | -70.618493 | 223 | 0.90 | 253.3 | 446 | 506.6 |
| Tramo E | | | | | | | | | | |
| Tramo F | | | | | | | | | | |
| Tramo G | | | | | | | | | | |
| Tramo H | | | | | | | | | | |
| Tramo I | | | | | | | | | | |
| Tramo J | | | | | | | | | | |
| Tramo K | | | | | | | | | | |
| Tramo L | | | | | | | | | | |

CONTRALORIA
 23 SEP 2023

 Unidad de Contraloría

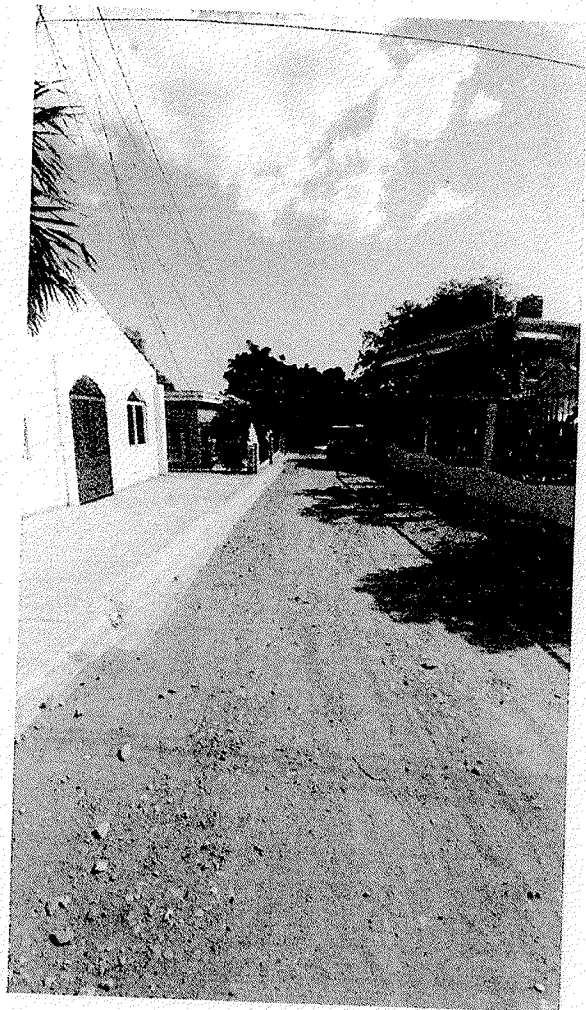
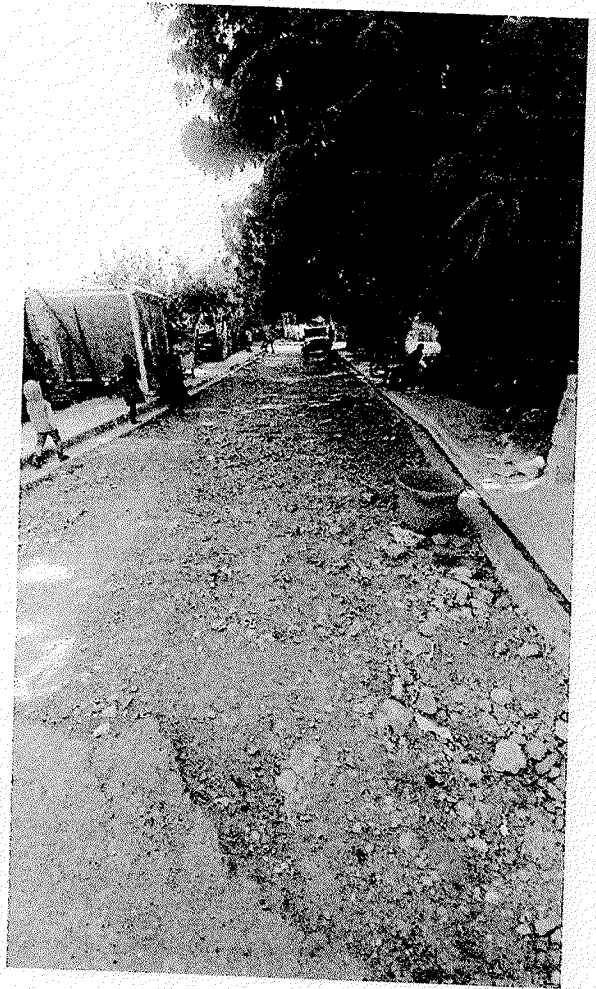
Σ 84 p m² = 926.9

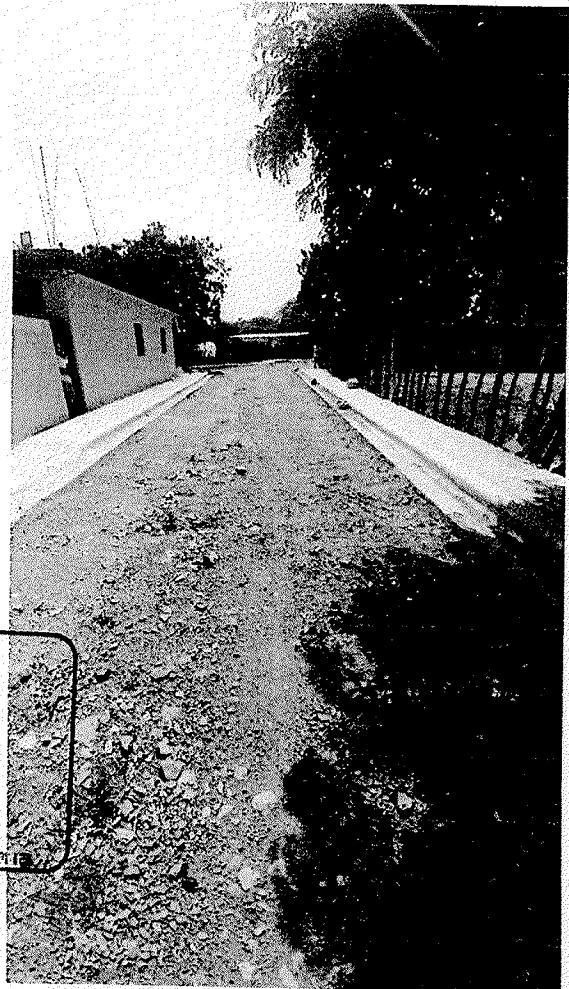
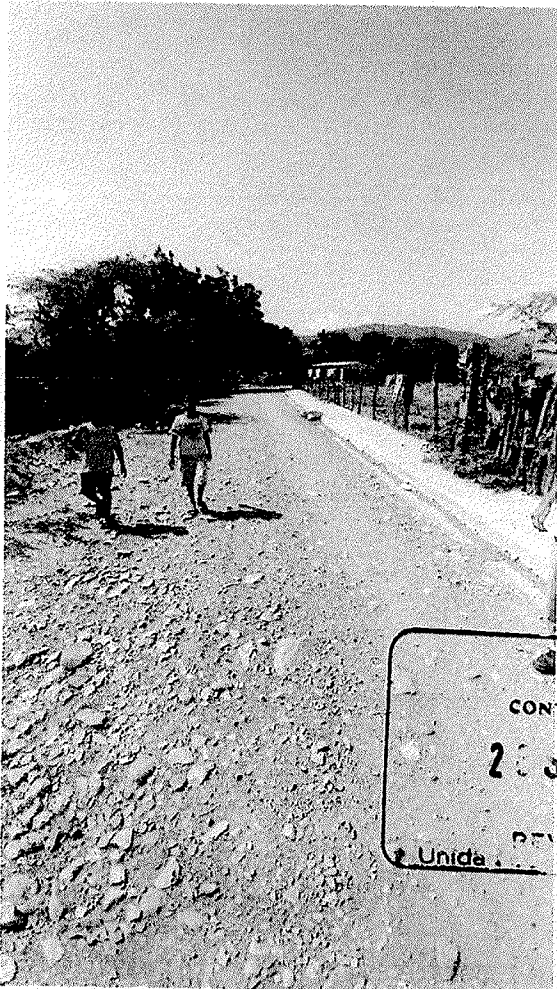
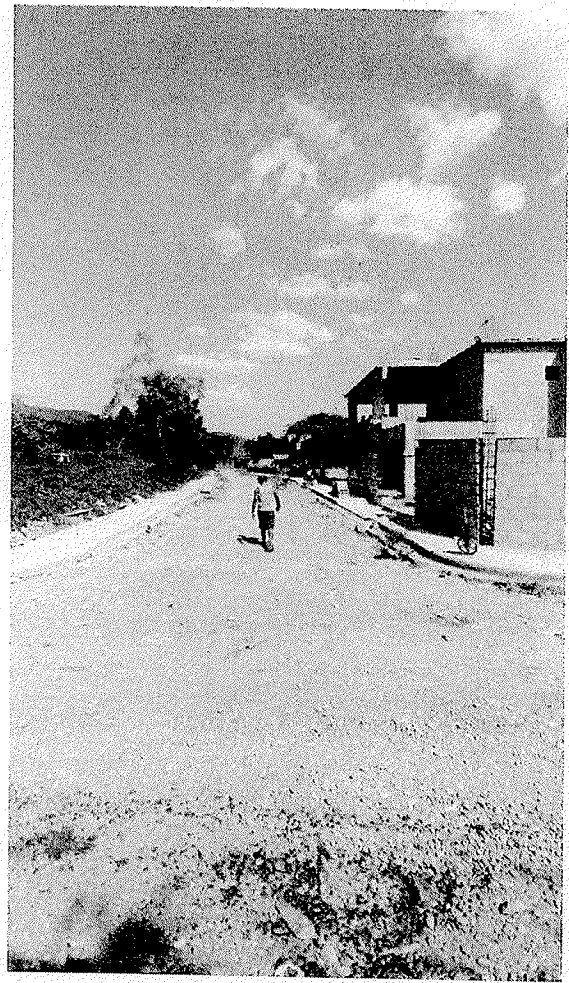

CONTRALORIA
20 SEP 2023
Unidad de Planeación Interna



CONTRALORIA
20 SEP 2023
Unida...
...S INTERIO...