

**LIGA MUNICIPAL
- DOMINICANA -**

Santo Domingo, D.N.
04 de abril del 2024

Al: Ingeniero
Valentín Santos García
Subsecretario Apoyo Municipal de Obras Públicas, Planeamiento y
Ordenamiento Territorial
Su Despacho-

Vía: Ingeniero
Nelson D. Peña Luna
Director Asesoría Construcciones Municipales
Su Despacho

Asunto: **Remisión de informe de cierre de ejecución de Las Yayas de Viajama.**

En la visita técnica realizada el 30 de mayo de 2023 se validó la ejecución de 835.00 metros cuadrados de aceras y 882.90 metros lineales de contenes, con la asignación del 1er y 2do componente del Programa de Aceras y Contenes, en el marco del “Programa de Apoyo a los Gobiernos Locales”.

La supervisión externa ha validado la ejecución de 201.6 metros cuadrados de aceras, y 341.4 metros lineales de contenes con los fondos de la asignación del 3er componente del referido programa.

Mediante el presente informe se da constancia de que se ha ejecutado 1,036.60 metros cuadrados de aceras y 1,224.30 metros lineales de contenes, lo que corresponde al 100% o más de los fondos asignados para este territorio.

Para su conocimiento y fines de lugar,

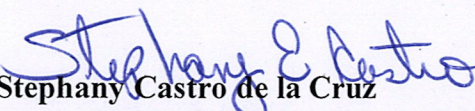
Stephany Castro de la Cruz
Ingeniera Civil

Dirección Asesoría Construcciones Municipales





LIGA MUNICIPAL - DOMINICANA -

SUBSECRETARÍA DE APOYO MUNICIPAL, OBRAS PÚBLICAS, PLANEAMIENTO Y ORDENAMIENTO TERRITORIAL

INFORME DE CIERRE DE EJECUCIÓN

CODIGO: 020301

REGIÓN: VALDESIA

PROVINCIA: AZUA

MUNICIPIO: LAS YAYAS DE VIAJAMA

DISTRITO MUNICIPAL:

FECHA DE VISITA TÉCNICA: 30 de mayo de 2023

1. Ing. Ana Indhira Ramírez

TÉCNICOS: 2. César De Los Santos

TRAMOS	NOMBRE DE LA CALLE	LONGITUD DE ACERAS (m)	ANCHO DE ACERAS (m)	CANTIDAD DE LADOS CON ACERAS	LONGITUD CONTENES (m)	CANTIDAD DE LADOS CON CONTENES	TOTAL DE ACERAS (m2)	TOTAL DE CONTENES (m)
TRAMO A	VIAJOMA	55.10	1.00	2.00	55.10	2.00	110.20	110.20
TRAMO B	VIAJOMA C/ B	393.40	1.00	1.00	441.30	1.00	393.40	441.30
TRAMO C		64.00	1.00	1.00	64.00	1.00	64.00	64.00
TRAMO D	VIETNAM FRANC. CAAMAÑO	133.70	1.00	2.00	133.70	2.00	267.40	267.40
TRAMO E								
TRAMO F								
TRAMO G								
TRAMO H								
TRAMO I								
TRAMO J								
Total							835.00	882.90

AVANCE DE EJECUCIÓN DE OBRA

Monto asignado RD\$ 3,296,123.67

Monto desembolsado RD\$ 1,648,061.84 (50%)

Avance de obra 101.57%

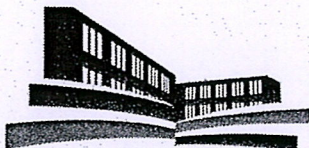

LIGA MUNICIPAL — DOMINICANA —

SUBSECRETARÍA DE APOYO MUNICIPAL, OBRAS PÚBLICAS, PLANEAMIENTO Y ORDENAMIENTO TERRITORIAL

REGIÓN: VALDESIA

FECHA DE VISITA TÉCNICA: 30 de mayo de 2023

PROVINCIA: AZUA

MUNICIPIO: LAS YAYAS DE VIAJAMA

DISTRITO MUNICIPAL: -

INFORME DE CIERRE DE EJECUCIÓN

Mediante el presente informe se da constancia que el Gobierno Local ha ejecutado 835.00 metros cuadrados de aceras y 882.90 metros lineales de contén, y se valida que se ha ejecutado el 100% o más en volumetría según la proyección estimada.

NOTAS

1. Este gobierno local esta ejecutando esta obra por contrato
2. Estas aceras y contenes cumplen con los estandares recomendados por la LMD

IMÁGENES

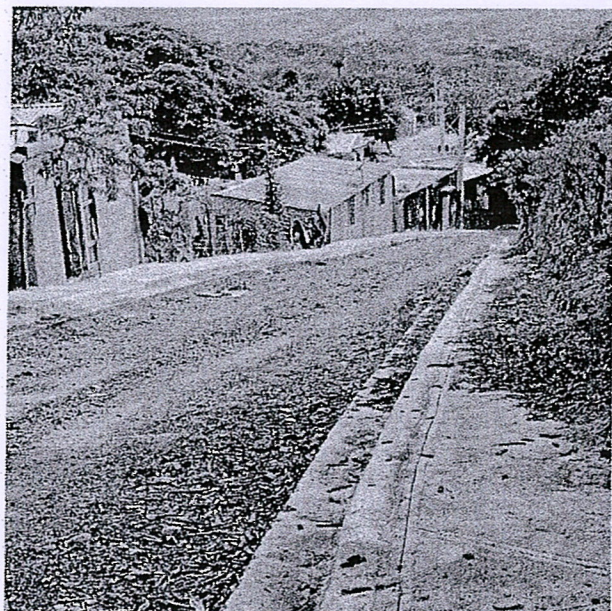

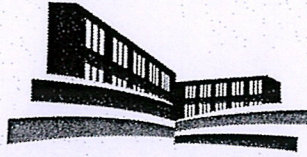

LIGA MUNICIPAL — DOMINICANA —

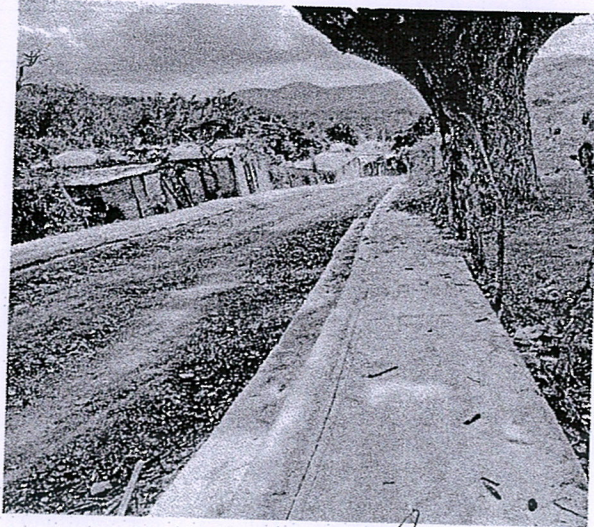
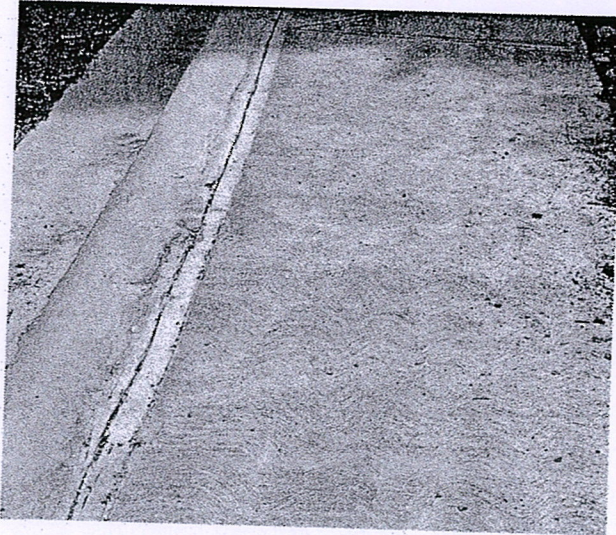

Suministra los datos de este reporte,

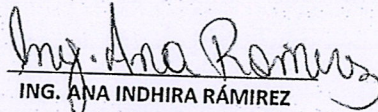
ING. ANA INDIRA RÁMIREZ
Técnico

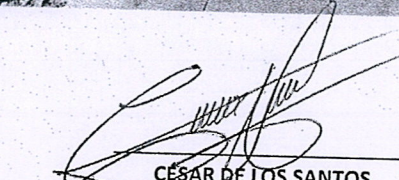
CÉSAR DE LOS SANTOS
Técnico



**PROGRAMA DE APOYO A LOS GOBIERNOS LOCALES PARA OBRAS DE
INFRAESTRUCTURAS DE COMPETENCIAS MUNICIPALES**

3ER COMPONENTE

REPORTES DE CIERRE DE OBRA (ACERAS Y CONTENES)

1- UBICACIÓN DEL PROYECTO

PROVINCIA: AZUA
MUNICIPIO: LAS YAYAS DE VIAJAMA
DISTRITO MUNICIPAL: _____
BARRIO Y/O SECTOR: _____
LA CEIBA

2- UNIDAD EJECUTORA (Marque con una X)

- a. Gobierno Local
b. Contratista

Razón Social ING.WILKIN BELTRE DE OLEO
RNC ó 430036897
Cédula: _____

3- BREVE DESCRIPCIÓN DE LA OBRA (Marque con una X)

- a. Reparación de aceras y contenes:
b. Incluye demoliciones de tramos:
c. Incluye badenes:
d. Otros:

CONSTRUCCION DE ACERAS Y CONTENES

4- LOCALIZACIÓN DEL PROYECTO

Localización de cada inicio y fin, de cada uno de los tramos, y proceda a tabular las georreferencias. Puede auxiliarse de Google Maps

TRAMO S	NOMBRE DE LA CALLE	INICIO		FINAL		LONGITUD DE ACERAS (m)	ANCHO DE LA ACERA (m)	LONGITUD DE CONTENES (m)	TOTAL DE CONTENES (sumar ambos lados) (m)	TOTAL DE ACERAS (sumar ambos lados) (m2)
		LATITUD	LONGITUD	LATITUD	LONGITUD					
Tramo A	Calle El Cerro	18.609697	-70.933518	18.609333	-70.933505	15	0.55	45.9	91.8	30
Tramo B	Calle Sánchez	18.609880	-70.932383	18.609707	-70.933505	132.95	1.00	132.95	265.9	265.9
Tramo C	Calle Nelia	18.609722	-70.933290	18.609315	-70.933800	22.75	0.84	22.75	45.5	45.5
Tramo D										
Tramo E										
Tramo F										
Tramo G										
Tramo H										
Tramo I										
Tramo J										
Tramo K										
Tramo L										

$\Sigma = 201.6$ $\Sigma = 341.4$

5- OBSERVACIONES Y RECOMENDACIONES

Entre las calles Sanchez y la calle El Cerro se construyó un badén con un area aproximada de 2.70m de largo y 1.82m de ancho,tambien se completaron unos paños de enchases de piedras En los bordes de las aceras en forma de taludes,con una longitud aproximada de 55ml y una Altura de aproximadamente 1.00m. tambien se construyo una pequeña rampa en acera de aproximadamente 3.00ml y un ancho promedio de 1.00m

6- FOTOGRAFÍAS DE LAS CALLES A INTERVENIR

Anexar imágenes de las obras.

Suministra los datos de este reporte el Supervisor,

NOMBRE COMPLETO: CARLOS MODESTO NAVARRO INOA

CÉDULA: 001-1643975-3

CODIA: 34554

FECHA DE LA VISITA TÉCNICA: 16/03/2024

Valida y aprueba los datos suministrados,



Firma y sello
Junta Distrital ó Alcaldía Municipal



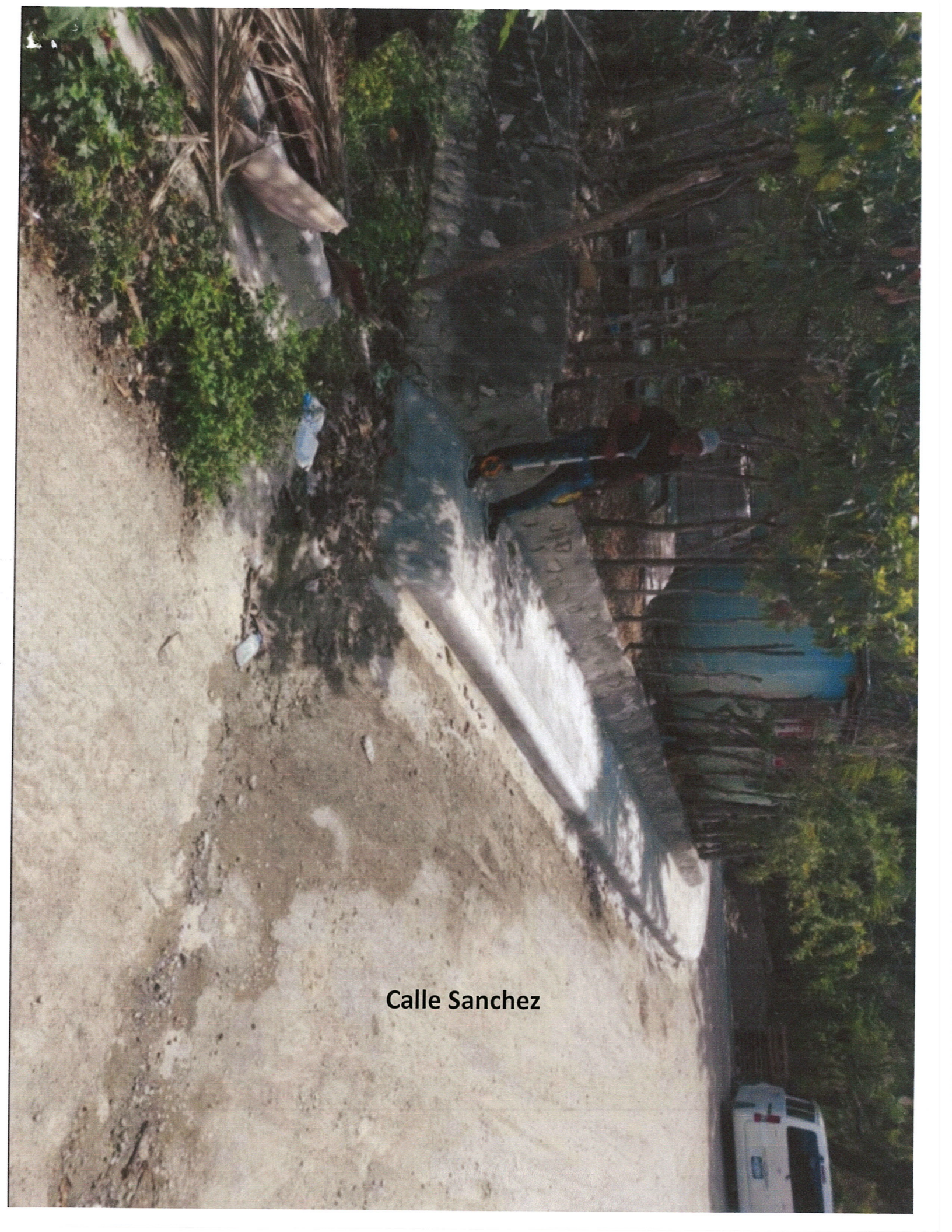

Calle Sanchez







Calle El Cerro







Calle Nelia



