



# LIGA MUNICIPAL - DOMINICANA -

SUBSECRETARÍA DE APOYO MUNICIPAL, OBRAS PÚBLICAS, PLANEAMIENTO Y ORDENAMIENTO TERRITORIAL

## INFORME DE CIERRE DE EJECUCIÓN

CODIGO: 020302

REGIÓN: VALDESIA

PROVINCIA: AZUA

MUNICIPIO: LAS YAYAS DE VIAJAMA

DISTRITO MUNICIPAL: VILLARPANDO

FECHA DE VISITA TÉCNICA: 1 de agosto de 2022

1. Ing. Ana Indhira Rámirez

TÉCNICOS: 2. Ing. Danilo Mercado

| TRAMOS       | NOMBRE DE LA CALLE  | LONGITUD DE ACERAS (m) | ANCHO DE ACERAS (m) | CANTIDAD DE LADOS CON ACERAS | LONGITUD CONTENES (m) | CANTIDAD DE LADOS CON CONTENES | TOTAL DE ACERAS (m <sup>2</sup> ) | TOTAL DE CONTENES (m) |
|--------------|---------------------|------------------------|---------------------|------------------------------|-----------------------|--------------------------------|-----------------------------------|-----------------------|
| TRAMO A      | CARR. VIEJA SÁNCHEZ | 429.92                 | 1.00                | 2                            | 439.60                | 2                              | 859.84                            | 879.2                 |
| TRAMO B      | CARR. VIEJA SÁNCHEZ |                        |                     |                              | 482.10                | 2                              |                                   | 964.2                 |
| TRAMO C      |                     |                        |                     |                              |                       |                                |                                   |                       |
| TRAMO D      |                     |                        |                     |                              |                       |                                |                                   |                       |
| TRAMO E      |                     |                        |                     |                              |                       |                                |                                   |                       |
| TRAMO F      |                     |                        |                     |                              |                       |                                |                                   |                       |
| TRAMO G      |                     |                        |                     |                              |                       |                                |                                   |                       |
| TRAMO H      |                     |                        |                     |                              |                       |                                |                                   |                       |
| TRAMO I      |                     |                        |                     |                              |                       |                                |                                   |                       |
| TRAMO J      |                     |                        |                     |                              |                       |                                |                                   |                       |
| <b>Total</b> |                     |                        |                     |                              |                       |                                | <b>859.84</b>                     | <b>1843.40</b>        |

### AVANCE DE EJECUCIÓN DE OBRA

Monto asignado RD\$ 3,383,104.09

Monto desembolsado RD\$ 1,691,552.05 (50%)

Avance de obra 172.96%

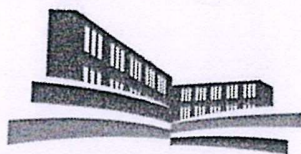

# LIGA MUNICIPAL — DOMINICANA —

SUBSECRETARÍA DE APOYO MUNICIPAL, OBRAS PÚBLICAS, PLANEAMIENTO Y ORDENAMIENTO TERRITORIAL

REGIÓN: VALDESIA

FECHA DE ÚLTIMA VISITA: 1 de agosto de 2022

PROVINCIA: AZUA

MUNICIPIO: LAS YAYAS DE VIAJAN

DISTRITO MUNICIPAL: VILLARPANDO

## REPORTE

A la fecha de 01/08/2022 se ha ejecutado 859.84 metros cuadrados de aceras y 1,843.40 metros lineales de contén, lo que corresponde al 172.96% del fondo asignado para este territorio.

## NOTAS

1. La obra se esta ejecutando por contrato.
2. La calidad de la obra es optima.
3. Debido a la presencia de maleza, escombros y material inservible le mencionamos que deben de hacer la limpieza final de dicha obra.

## IMÁGENES



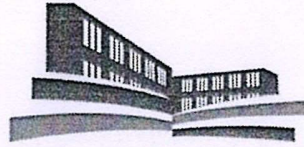

LIGA MUNICIPAL  
— DOMINICANA —

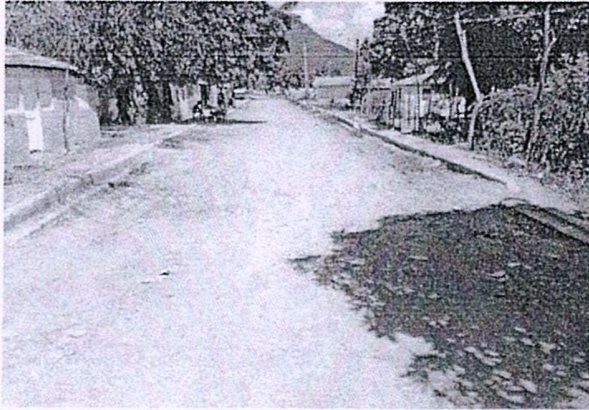

Suministra los datos de este reporte,

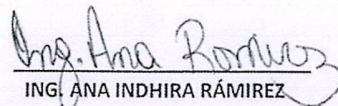
  
ING. ANA INDHIRA RÁMIREZ  
Técnico

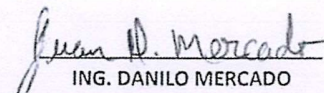
  
ING. DANILO MERCADO  
Técnico

