



LIGA MUNICIPAL — DOMINICANA —

SUBSECRETARÍA DE APOYO MUNICIPAL, OBRAS PÚBLICAS, PLANEAMIENTO Y ORDENAMIENTO TERRITORIAL INFORME DE CIERRE DE EJECUCIÓN

CODIGO: 270101

REGIÓN: CIBAO NOROESTE

PROVINCIA: VALVERDE

MUNICIPIO: MAO

DISTRITO MUNICIPAL: -

FECHA DE VISITA TÉCNICA: 27 de septiembre de 2022

1. Ing. Ana Indhira Ramírez

TÉCNICOS: 2. Ing. Danilo Mercado

TRAMOS	NOMBRE DE LA CALLE	LONGITUD DE ACERAS (m)	ANCHO DE ACERAS (m)	CANTIDAD DE LADOS CON ACERAS	LONGITUD CONTENES (m)	CANTIDAD DE LADOS CON CONTENES	TOTAL DE ACERAS (m2)	TOTAL DE CONTENES (m)
TRAMO A	CALLE 12 DE JUNIO				241.64	2		483.28
TRAMO B	CALLE 1				83.86	2		167.72
TRAMO C	CALLE 2				151.22	2		302.44
TRAMO D	CARR. MAO-PRESA MONCIÓN				161.90	1		161.9
TRAMO E	CALLE A				186.3	1		186.3
TRAMO F	CALLE A				104	1		104
TRAMO G	CALLE B				278.7	1		278.7
TRAMO H	CALLE C				367.6	1		367.6
TRAMO I	CALLE D				33	1		33
TRAMO J	CALLE D				428.4	1		428.4
TRAMO K	CALLE D				160.2	1		160.2
TRAMO L	MARTIN DE VILLAR				75.7	1		75.7
TRAMO M	PEPILLO SALCEDO				171.9	1		171.9
TRAMO N	HUMBERTO MAZAN				238.4	1		238.4
TRAMO O	HUMBERTO MAZAN				236	1		236
TRAMO P	EUGENIA BELEAR				72.7	1		72.7
TRAMO Q	FRANCISCO GOMEZ				95	1		95
TRAMO R	PEPILLO SALCEDO				46.4	1		46.4
Total							0.00	3609.64

AVANCE DE EJECUCIÓN DE OBRA

Monto asignado RD\$ 8,207,914.83

Monto desembolsado RD\$ 8,207,914.83 (100%)

Avance de obra 110.92%

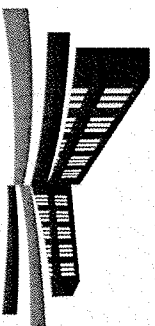

LIGA MUNICIPAL DOMINICANA

SUBSECRETARÍA DE APOYO MUNICIPAL, OBRAS PÚBLICAS, PLANEAMIENTO Y ORDENAMIENTO TERRITORIAL

REGIÓN: CIBAO NOROESTE

FECHA DE VISITA TÉCNICA: 27 de septiembre de 2022

PROVINCIA: VALVERDE

MUNICIPIO: MAO

DISTRITO MUNICIPAL: -

INFORME DE CIERRE DE EJECUCIÓN

Mediante el presente informe se da constancia que el Gobierno Local ha ejecutado .00 metros cuadrados de aceras y 3,609.64 metros lineales de contén, y se valida que se ha ejecutado el 100% o más en volumetría según la proyección estimada.

NOTAS

1. La obra se ejecutó vía administración.
2. El proyecto cumple con los estándares recomendados por el programa.
3. El ayuntamiento licitó los materiales para la construcción.

IMÁGENES

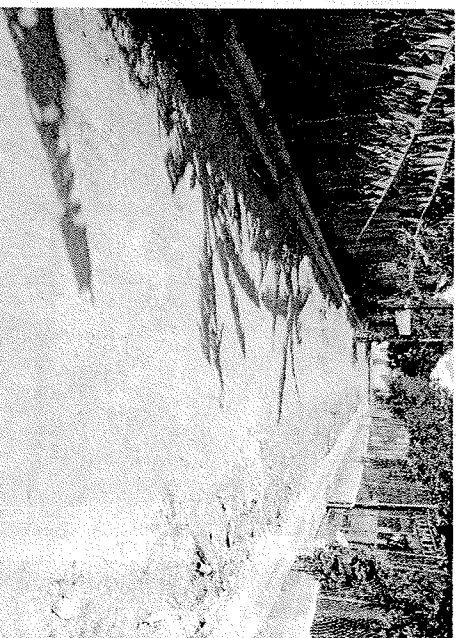
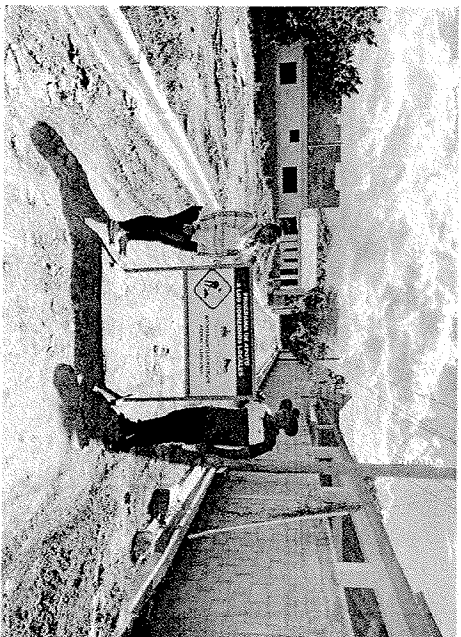

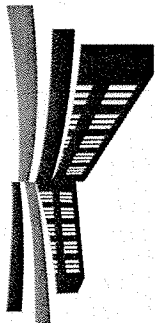

LIGA MUNICIPAL
— DOMINICANA —

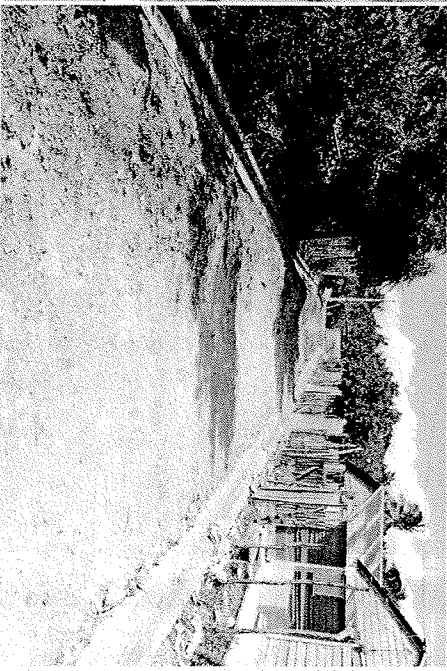

Suministra los datos de este reporte,

Ana Indhira Ramirez
ING. ANA INDHIRA RÁMIREZ

Técnico

Daniilo Mercado
ING. DANILLO MERCADO

Técnico