



# LIGA MUNICIPAL — DOMINICANA —

SUBSECRETARÍA DE APOYO MUNICIPAL, OBRAS PÚBLICAS, PLANEAMIENTO Y ORDENAMIENTO TERRITORIAL

## INFORME DE CIERRE DE EJECUCIÓN

**CODIGO:** 130104

**REGIÓN:** CIBAO SUR

**PROVINCIA:** LA VEGA

**MUNICIPIO:** LA VEGA

**DISTRITO MUNICIPAL:** TAVERAS

**FECHA DE VISITA TÉCNICA:** 22 de junio de 2023

1. Ing. Richard Cabrera

**TÉCNICOS:** 2. Ing. Stephanie S. Castro

TRAMOS	NOMBRE DE LA CALLE	LONGITUD DE ACERAS (m)	ANCHO DE ACERAS (m)	CANTIDAD DE LADOS CON ACERAS	LONGITUD CONTENES (m)	CANTIDAD DE LADOS CON CONTENES	TOTAL DE ACERAS (m2)	TOTAL DE CONTENES (m)
TRAMO A	CALLE PRINCIPAL PRESA DE TAVERA	627.60	1.02	1.00	594.50	1.00	640.15	594.50
TRAMO B	CALLE PRINCIPAL A LA SALIDA DE TAVERA	27.50	0.90	1.00	228.00	2.00	24.75	456.00
TRAMO C	CALLE EL LAUREL	53.40	1.04	1.00	53.40	1.00	55.54	53.40
TRAMO D	LA LLANADA ABAJO CALLE PRINCIPAL	150.00	1.17	2.00	150.00	2.00	351.00	300.00
<b>Total</b>							<b>1,071.44</b>	<b>1,403.90</b>

### AVANCE DE EJECUCIÓN DE OBRA

Monto asignado RD\$ 3,961,166.03

Monto desembolsado RD\$ 3,961,166.03 (100%)

Avance de obra 121.45%

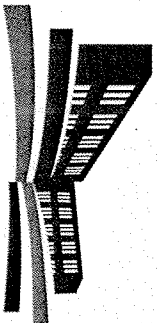

# LIGA MUNICIPAL — DOMINICANA —

**SUBSECRETARÍA DE APOYO MUNICIPAL, OBRAS PÚBLICAS, PLANEAMIENTO Y ORDENAMIENTO TERRITORIAL**

**REGIÓN:** CIBAO SUR

**PROVINCIA:** LA VEGA

**MUNICIPIO:** LA VEGA

**DISTRITO MUNICIPAL:** TAVERAS

**FECHA DE VISITA TÉCNICA:** 22 de junio de 2023

## INFORME DE CIERRE DE EJECUCIÓN

Mediante el presente informe se da constancia que el Gobierno Local ha ejecutado 1,071.44 metros cuadrados de aceras y 1,403.90 metros lineales de contén, y se valida que se ha ejecutado el 100% o más en volumetría según la proyección estimada.

### NOTAS

1. Estas aceras y contenes fueron hechas con los fondos asignados por el programa de la liga y cumplen con lo recomendado.
2. Se realizó el porcentaje completo dando término al programa.

### IMÁGENES

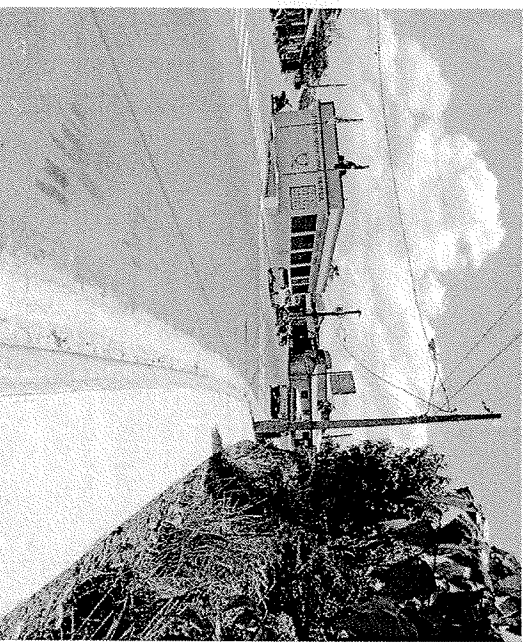
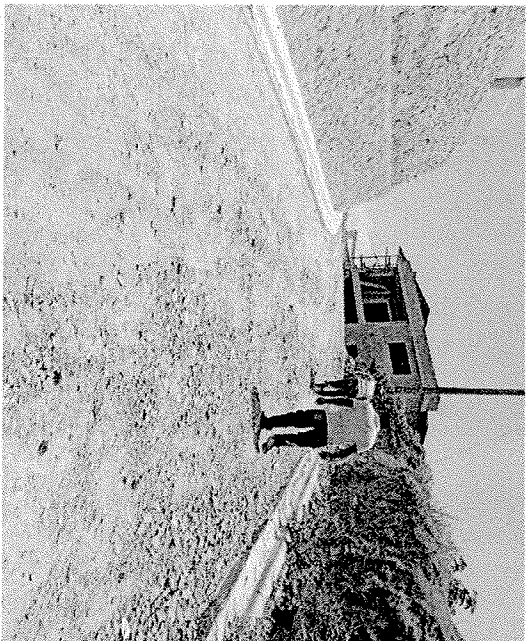

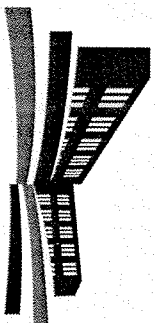

LIGA MUNICIPAL  
— DOMINICANA —



Suministra los datos de este reporte,

*Do Richard Cabrera*  
ING. RICHARD CABRERA  
Técnico

*Stephanie S. Castro*  
ING. STEPHANIE S. CASTRO  
Técnico