LIGA MUNICIPAL
DOMINICANA

PLAN NACIONAL DE MEJORAMIENTO DE LA INFRAESTRUCTURA PEATONAL 25-26

INFORME DE SUPERVISIÓN DE ACERAS Y CONTENES

CIERRE DE PROYECTO

Fecha de visita técnica: 10 de septiembre de 2026

1. UBICACIÓN DEL PROYECTO

Región: ENRIQUILLO
Provincia: INDEPENDENCIA
Municipio: JIMANÍ
Distrito Municipal: EL LIMÓN
Barrio y/o Sector: LA CIEN (LA 100)

2. CONTRATISTA DE LA OBRA

Nombre/Razón Social: GRUPO BOFEP, SRL

RNC o Cédula: 132917601

3. BREVE DESCRIPCIÓN DE LA OBRA

a. Construcción de aceras ☑
b. Construcción de contenes ☑
c. Reconstrucción de aceras ☐
d. Reconstrucción de contenes ☐
e. Construcción de obra conexa ☐ Especificar: _____
f. Reconstrucción de obra conexa ☐ Especificar: _____
g. Elementos de accesibilidad ☐ Especificar: _____
h. Arborización ☐

4. LOCALIZACIÓN DEL PROYECTO

LA CIEN (LA 100)

Nombre de Calle: 27 de Febrero, Calel frente al liceo,1,2 y 3

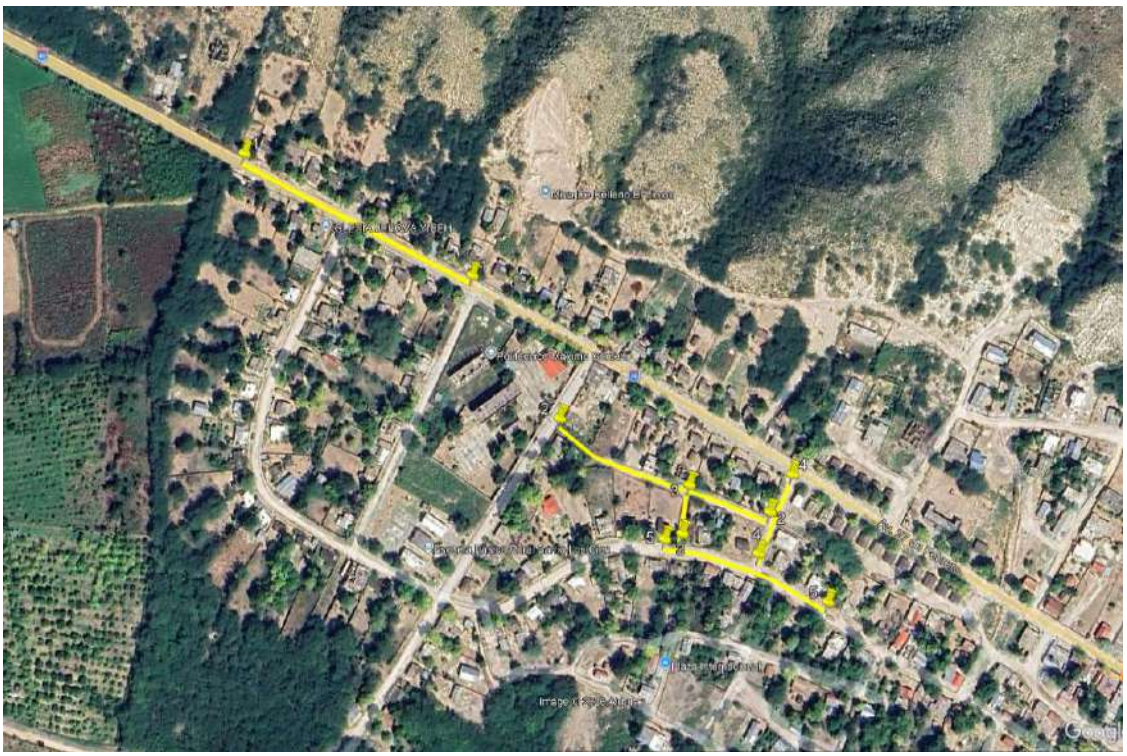

5. LEVANTAMIENTO

		INICIO		FINAL					
TRAMOS	BARRIO O SECTOR / NOMBRE DE LA CALLE	LATITUD	LONGITUD	LATITUD	LONGITUD	LONGITUD DE ACERAS (m)	ANCHO DE LA ACERA (m)	TOTAL DE ACERAS (m^2)	TOTAL DE CONTENES (m)
Tramo A	Sector La Cien (La 100) / Avenida 27 de Febrero (ambos lados)	18.435894°	-71.785499°	18.435145°	-71.783931°	352.00	1.10	387.20	352.00
Tramo B	Sector La Cien (La 100) / Calle frente al Liceo (ambos lados)	18.434259°	-71.783328°	18.433675°	-71.781865°	329.20		0.00	329.20
Tramo C	Sector La Cien (La 100) / Calle 1 (ambos lados)	18.433846°	-71.782426°	18.433542°	-71.782475°	67.90		0.00	67.90
Tramo D	Sector La Cien (La 100) / Calle 2 (ambos lados)	18.433911°	-71.781712°	18.433415°	-71.781943°	102.70		0.00	102.70
Tramo E	Sector La Cien (La 100) / Calle 3 (ambos lados)	18.433506°	-71.782598°	18.433115°	-71.781461°	265.00		0.00	265.00
Total								387.20	1,116.80

Nota: Los tramos indicados como ***ambos lados*** tienen la volumetria de ambos lados de las aceras y/o contenes.

Ejecución fisica de obra 106.7% (estimado en base a las cantidades aceras y contenes, no incluye obras conexas ni partidas de terracería)

OBSERVACIONES Y RECOMENDACIONES

Durante la visita de inspección realizada el 10 de septiembre de 2026, a los trabajos de construcción de aceras y contenes en el sector La Cien (La 100), Distrito Municipal de El Limón, se verificó una ejecución de 1,116.80 ML de contenes y 387.20 m^2 de aceras, presentando excedentes respecto a las cantidades contratadas de 1,100.00 ML y 300.00 m^2, respectivamente. Las aceras ejecutadas se encuentran concentradas en el tramo A, correspondiente a la avenida 27 de Febrero.

En cuanto a la cubicación No. 1, se comprobó que esta reproduce correctamente el presupuesto contratado y que sus cálculos aritméticos son coherentes; sin embargo, certifica únicamente las cantidades originales del contrato, sin incluir los excedentes identificados en el levantamiento de campo. Asimismo, el informe de entrega describe trabajos adicionales de relleno con material de préstamo, base granular y encache de piedra, que no cuentan con partidas ni cantidades específicas en el presupuesto base. En caso de que la parte contratante y el contratista estén de acuerdo en reconocer dichos trabajos adicionales, estos deberán ser previamente conciliados, justificados y formalizados mediante la correspondiente orden de cambio o adenda contractual, según corresponda, a fin de sustentar su reconocimiento y eventual pago.

En conclusión, aunque la cubicación No. 1 es aritméticamente coherente con el presupuesto contratado, el levantamiento de campo evidencia cantidades superiores a las originalmente previstas y la ejecución de trabajos complementarios no contemplados en el presupuesto base. Se recomienda conciliar las cantidades ejecutadas y, si existe acuerdo entre las partes para reconocer los adicionales, formalizar las variaciones mediante los instrumentos contractuales correspondientes, completando los soportes técnicos y administrativos necesarios para sustentar su reconocimiento.

6. FOTOGRAFIAS DE LAS CALLES INTERVENIDAS

Sector La Cien (La 100)

Nombre de Calle: Avenida 27 de Febrero



Sector La Cien (La 100)

Nombre de Calle: Avenida 27 de Febrero





Sector La Cien (La 100)

Nombre de Calle: Calle frente al Liceo



Sector La Cien (La 100)

Nombre de Calle: 1



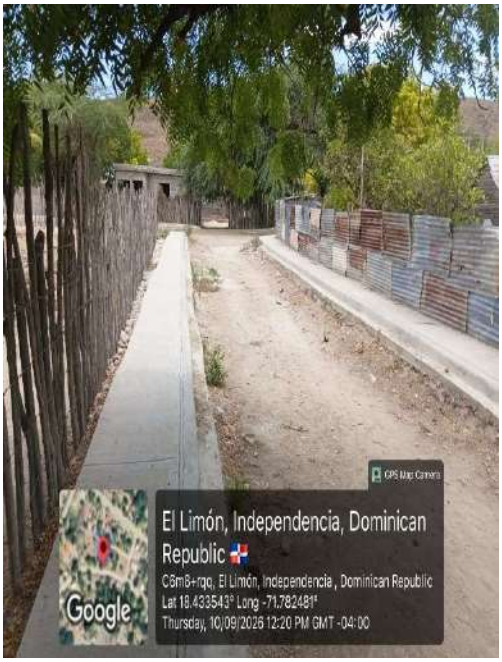

Sector La Cien (La 100)

Nombre de Calle: 2



Las informaciones y otros insumos para la elaboración de este informe han sido suministrados por el gobierno local, en calidad de entidad ejecutora de los fondos transferidos desde el Ministerio de Hacienda y Economía para la ejecución de los proyectos de aceras y contenes, en el marco del plan nacional de mejoramiento de la infraestructura peatonal 25-26. El presente informe ha sido elaborado a requerimiento de Liga Municipal Dominicana, en calidad de entidad supervisora, en el marco del plan nacional de mejoramiento de la infraestructura peatonal 25-26.

Por la Liga Municipal Dominicana

Supervisor responsable del proyecto: STAYLIN MENDOZA HEREDIA

CODIA: 48530



Firma y sello: Staylin M. H.