LIGA MUNICIPAL
DOMINICANA

PLAN NACIONAL DE MEJORAMIENTO DE LA INFRAESTRUCTURA PEATONAL 25-26

INFORME DE SUPERVISIÓN DE ACERAS Y CONTENES

CIERRE DE PROYECTO

Fecha de visita técnica: 12 de marzo de 2026

1. UBICACIÓN DEL PROYECTO

Región: CIBAO NORDESTE
Provincia: HERMANAS MIRABAL
Municipio: TENARES
Distrito Municipal: -
Barrio y/o Sector: TENARES

2. CONTRATISTA DE LA OBRA

Nombre/Razón Social: ACTI PROJECTS, SRL

RNC o Cédula: 131-95588-6

3. BREVE DESCRIPCIÓN DE LA OBRA

a. Construcción de aceras	☑		
b. Construcción de contenes	☑		
c. Reconstrucción de aceras	☑		
d. Reconstrucción de contenes	☑		
e. Construcción de obra conexa	☑	Especificar:	BADEN
f. Reconstrucción de obra conexa	☐	Especificar:	
g. Elementos de accesibilidad	☐	Especificar:	
h. Arborización	☑		

4. LOCALIZACIÓN DEL PROYECTO

Sector Tenares

Nombre de Calle: El Cruce

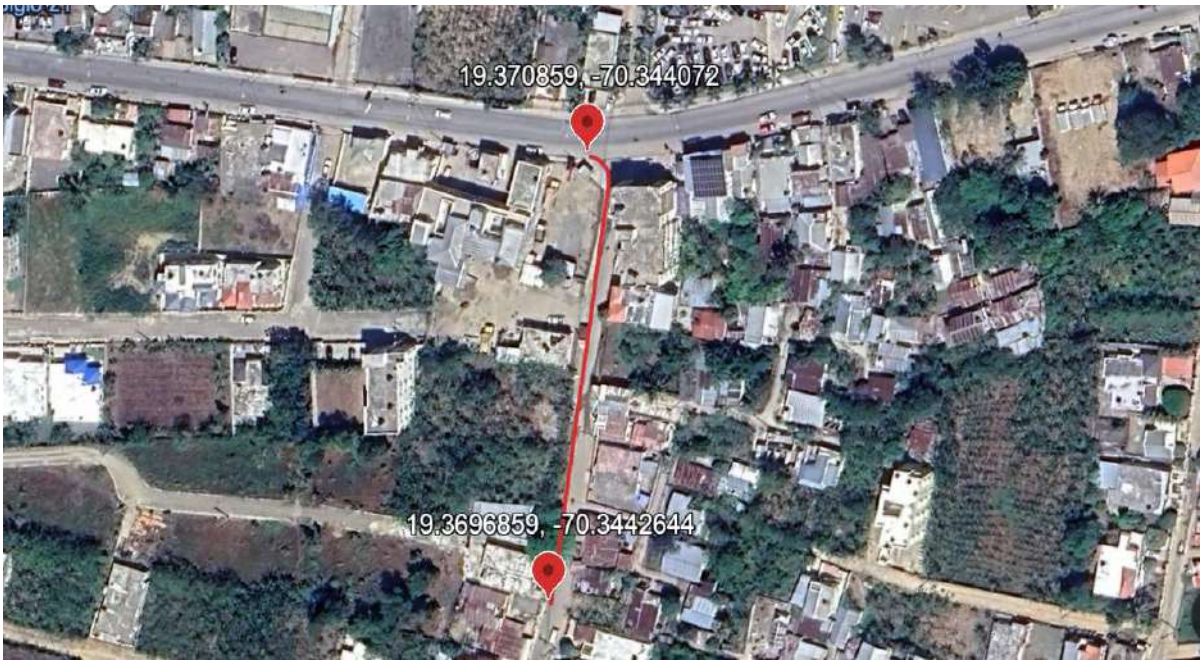

Nombre de Calle: Libertad



Nombre de Calle: Duarte

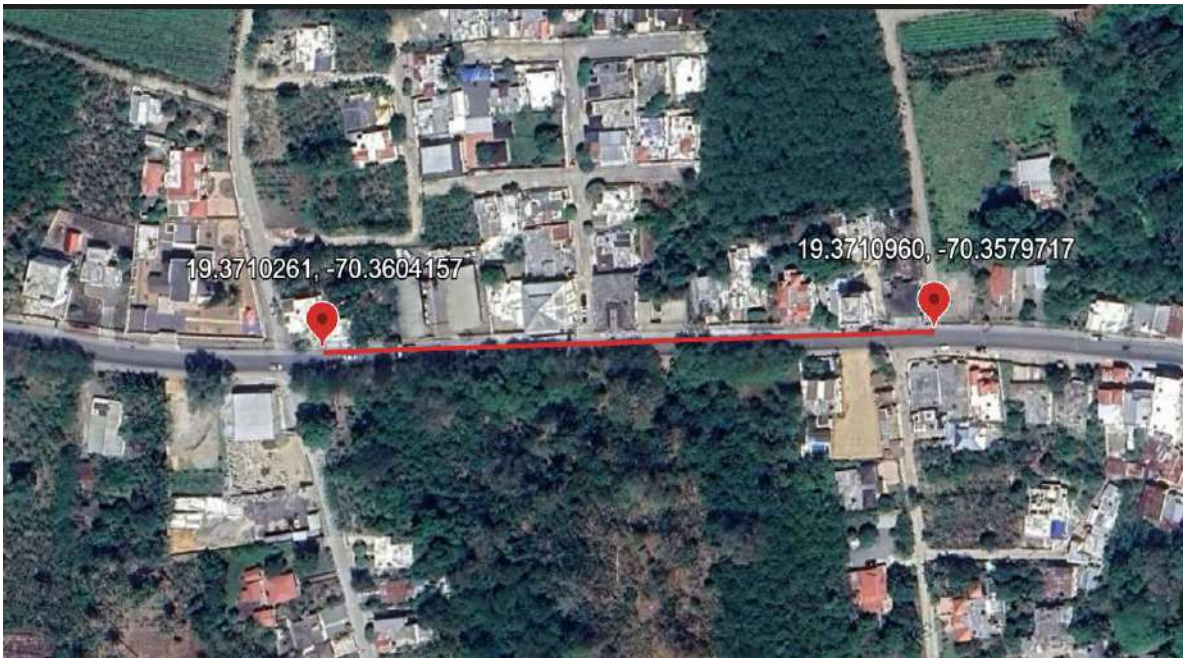

5. LEVANTAMIENTO

		INICIO		FINAL					
TRAMOS	BARRIO O SECTOR / NOMBRE DE LA CALLE	LATITUD	LONGITUD	LATITUD	LONGITUD	LONGITUD DE ACERAS (m)	ANCHO DE LA ACERA (m)	TOTAL DE ACERAS (m^2)	TOTAL DE CONTENES (m)
Tramo A	Sector Tenares / Calle el Cruce (ambos lados)	19.370850	-70.344070	19.369680	-70.344260	254.97	1.00	254.97	202.00
Tramo B	Sector Tenares / Av. Libertad	19.371440	-70.347370	19.371590	-70.347940	96.63	1.00	96.63	29.80
Tramo C	Sector Tenares / Calle Duarte	19.371100	-70.360430	19.371070	70.357970	307.15	1.00	307.15	246.20
Tramo D	Sector Corosal abajo / Calle el gajo	N/S	N/S	N/S	N/S	566.18	1.00	566.18	590.10
Total								**1,224.93**	**1,068.10**

Nota: Los tramos indicados como ***ambos lados*** tienen la volumetria de ambos lados de las aceras y/o contenes.

Ejecución fisica de obra 110.3% (estimado en base a las cantidades aceras y contenes, no incluye obras conexas ni partidas de terracería)

OBSERVACIONES Y RECOMENDACIONES

OBSERVACIÓN AL PRESUPUESTO: solo se observo una diferiencia de 0.02 centavos en el sub-total general de los gastos directos, con respecto a los demas todo en orden con los costos indirectos de ley.

Los contenes y aceras han sido construidos conforme a las especificaciones técnicas y a la ficha de referencia establecida en el contrato, evidenciando una adecuada calidad de terminación.

El levantamiento de medición fue realizado en fecha 12 de marzo de 2026, en acompañamiento de un representante del ayuntamiento y del contratista. Durante la verificación se registraron 1,068.10 ml de contenes y 1,224.93 m^2 de aceras. En consecuencia, la obra presenta un cierre con un avance acumulado de 110.3%.

6. FOTOGRAFIAS DE LAS CALLES INTERVENIDAS

Nombre de Calle: El Cruce







Nombre de Calle: Libertad





Nombre de Calle: Duarte




A y C 25-26
12.03.2026 13:22
19.37089, -70.36033 (±2m)
9JCQ+CV8, Av Duarte, Tenares 34000



Las informaciones y otros insumos para la elaboración de este informe han sido suministrados por el gobierno local, en calidad de entidad ejecutora de los fondos transferidos desde el Ministerio de Hacienda y Economía para la ejecución de los proyectos de aceras y contenes, en el marco del plan nacional de mejoramiento de la infraestructura peatonal 25-26. El presente informe ha sido elaborado a requerimiento de Liga Municipal Dominicana, en calidad de entidad supervisora, en el marco del plan nacional de mejoramiento de la infraestructura peatonal 25-26.

Por la Liga Municipal Dominicana

Supervisor responsable del proyecto: RICHARD ENRIQUE CABRERA CLARA

CODIA: 28893

Firma y sello: 