LIGA MUNICIPAL
DOMINICANA

PLAN NACIONAL DE MEJORAMIENTO DE LA INFRAESTRUCTURA PEATONAL 25-26

INFORME DE SUPERVISIÓN DE ACERAS Y CONTENES

CIERRE DE PROYECTO

Fecha de visita técnica: 28 de septiembre de 2026

1. UBICACIÓN DEL PROYECTO

Región: CIBAO NOROESTE
Provincia: DAJABÓN
Municipio: DAJABÓN
Distrito Municipal: -
Barrio y/o Sector: BELLA VISTA

2. CONTRATISTA DE LA OBRA

Nombre/Razón Social: STANLEY ALEXIS PERALTA PERALTA

RNC o Cédula: 151-0000358-9

3. BREVE DESCRIPCIÓN DE LA OBRA

a. Construcción de aceras ☐
b. Construcción de contenes ☑
c. Reconstrucción de aceras ☐
d. Reconstrucción de contenes ☐
e. Construcción de obra conexa ☐ Especificar: _____
f. Reconstrucción de obra conexa ☐ Especificar: _____
g. Elementos de accesibilidad ☐ Especificar: _____
h. Arborización ☐

4. LOCALIZACIÓN DEL PROYECTO

Bella Vista

Nombre de Calle: S/N

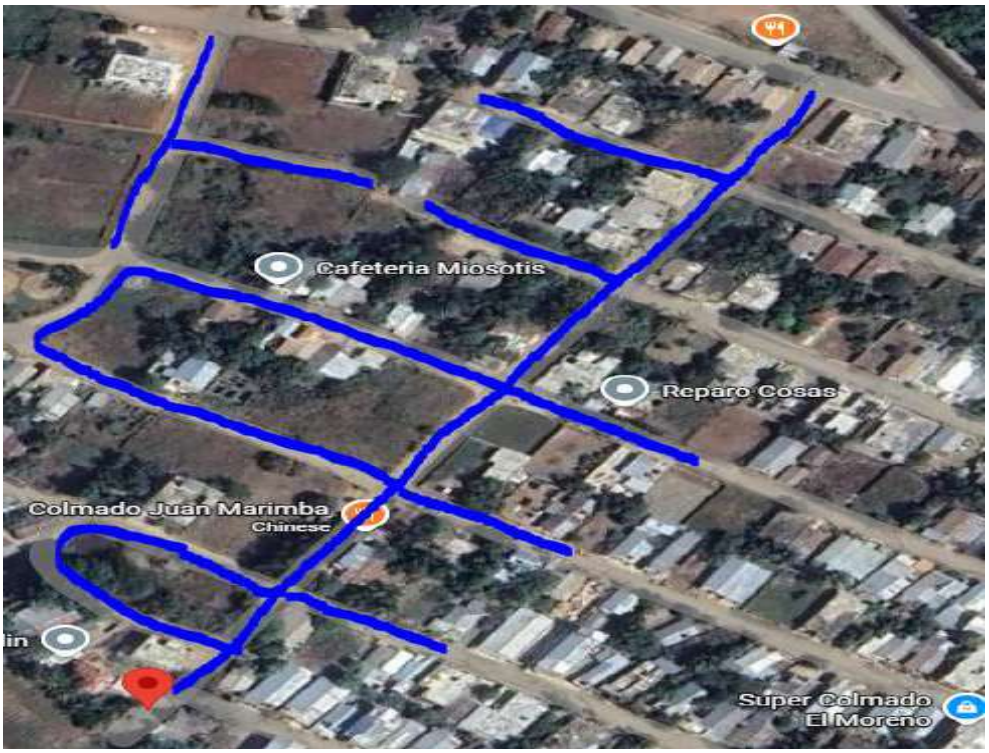

INICIO
19.54371
-71.69397

FINAL
19.54148
-71.69544

5. LEVANTAMIENTO

		INICIO		FINAL					
TRAMOS	BARRIO O SECTOR / NOMBRE DE LA CALLE	LATITUD	LONGITUD	LATITUD	LONGITUD	LONGITUD DE ACERAS (m)	ANCHO DE LA ACERA (m)	TOTAL DE ACERAS (m^2)	TOTAL DE CONTENES (m)
Tramo A	Sector Bella Vista / Calle A (ambos lados)	19.543711	-71.693965	19.541480	-71.695440			0.00	2,536.80
Tramo B								0.00	
Tramo C								0.00	
Total								**0.00**	**2,536.80**

Nota: Los tramos indicados como ***ambos lados*** tienen la volumetria de ambos lados de las aceras y/o contenes.

Ejecución fisica de obra 106.1% (estimado en base a las cantidades aceras y contenes, no incluye obras conexas ni partidas de terracería)

OBSERVACIONES Y RECOMENDACIONES

Observación al contrato y presupuesto no coinsiden en el monto debe subsanar los documentos.
monto del presupuesto = 5,563,114.55 pesos
monto del contrato = 5,613,300.00 pesos

La construcción de contenes se ejecutaron conforme a las especificaciones técnicas y a la ficha de referencia constructiva. El proyecto presenta un cierre físico de ejecución del 106.1 % respecto al total presupuestado.

Contén ejecutado : 2,536.80 ml

6. FOTOGRAFIAS DE LAS CALLES INTERVENIDAS

Bella Vista

Nombre de Calle: S/N



Nombre de Calle: S/N





Nombre de Calle: S/N



Nombre de Calle: S/N



Nombre de Calle: S/N



Las informaciones y otros insumos para la elaboración de este informe han sido suministrados por el gobierno local, en calidad de entidad ejecutora de los fondos transferidos desde el Ministerio de Hacienda y Economía para la ejecución de los proyectos de aceras y contenes, en el marco del plan nacional de mejoramiento de la infraestructura peatonal 25-26. El presente informe ha sido elaborado a requerimiento de Liga Municipal Dominicana, en calidad de entidad supervisora, en el marco del plan nacional de mejoramiento de la infraestructura peatonal 25-26.

Por la Liga Municipal Dominicana

Supervisor responsable del proyecto: RICHARD ENRIQUE CABRERA CLARA

CODIA: 28893



Firma y sello: _____