LIGA MUNICIPAL
– DOMINICANA –

PLAN NACIONAL DE MEJORAMIENTO DE LA INFRAESTRUCTURA PEATONAL 25-26

INFORME DE SUPERVISIÓN DE ACERAS Y CONTENES

CIERRE DE PROYECTO

Fecha de visita técnica: 8 de octubre de 2026

1. UBICACIÓN DEL PROYECTO

Región: CIBAO NORTE
Provincia: ESPAILLAT
Municipio: MOCA
Distrito Municipal: JUAN LÓPEZ
Barrio y/o Sector: la barca, los perez, pozo la palma, los camacho y los gonzales

2. CONTRATISTA DE LA OBRA

Nombre/Razón Social: CONSTRUCTORA KISSIMMEE, S.R.L.

RNC o Cédula: 13024724-9

3. BREVE DESCRIPCIÓN DE LA OBRA

a. Construcción de aceras ☑
b. Construcción de contenes ☑
c. Reconstrucción de aceras ☐
d. Reconstrucción de contenes ☐
e. Construcción de obra conexa ☐ Especificar: 4 badenes
f. Reconstrucción de obra conexa ☐ Especificar: _____
g. Elementos de accesibilidad ☐ Especificar: _____
h. Arborización ☐

4. LOCALIZACIÓN DEL PROYECTO

Pozo de la Palma

Nombre de Calle: Domingo A. Guzman



La Barca

Nombre de Calle: s/n

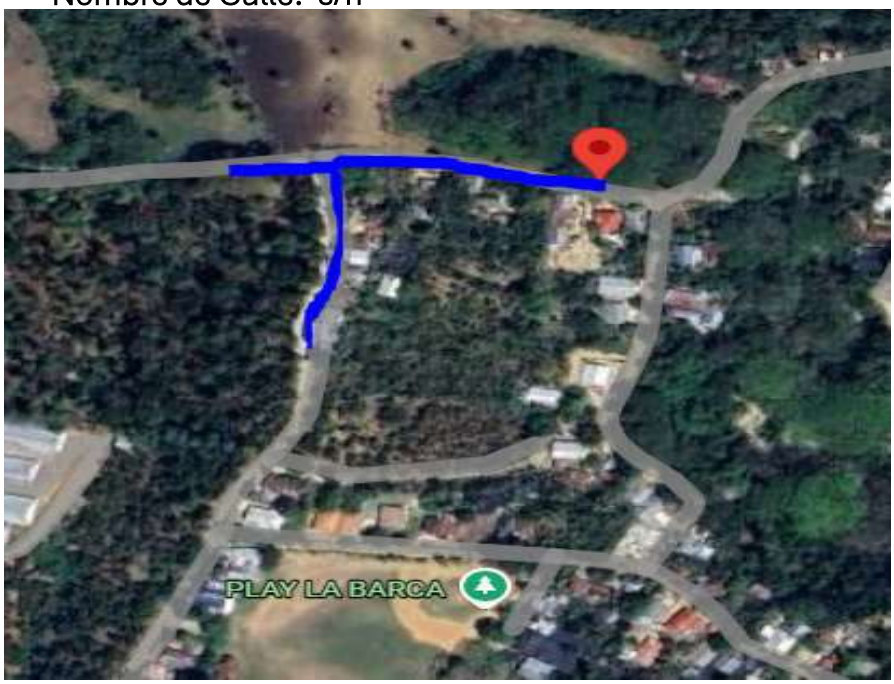

Los Perez

Nombre de Calle: Los Perez

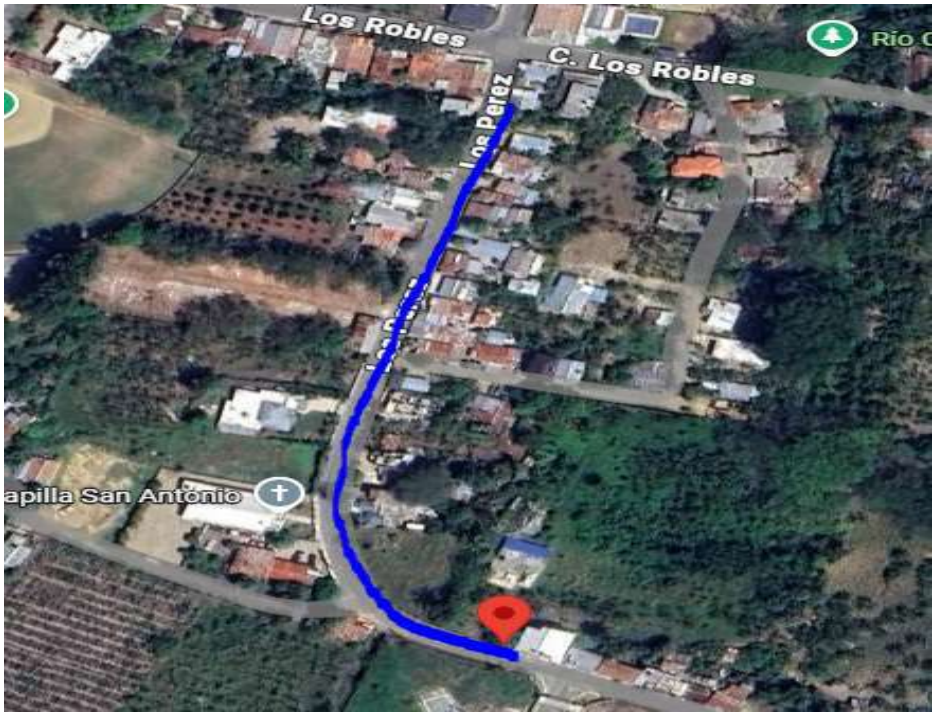

los gonzales

Nombre de Calle: Ramón

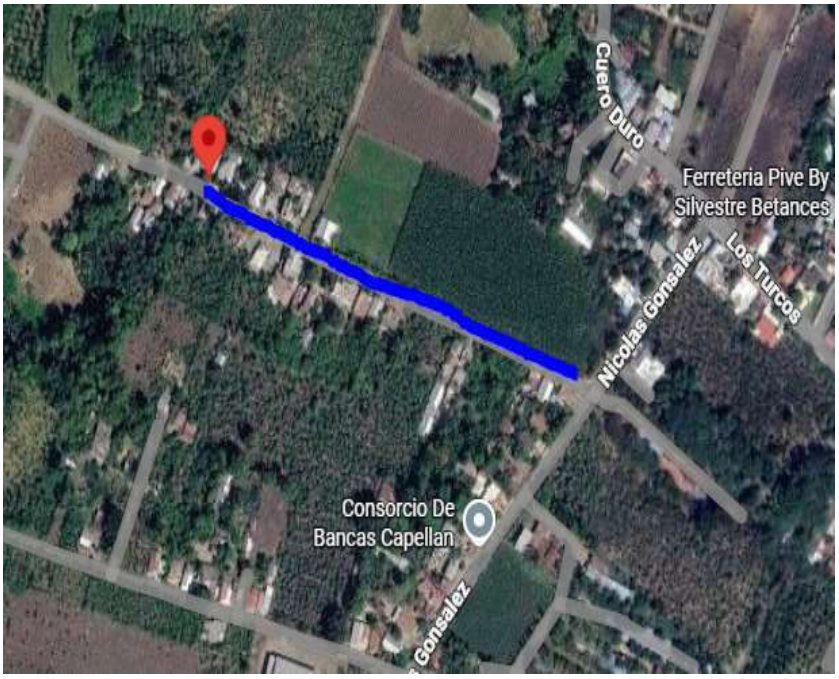

Los Camachos

Nombre de Calle: s/n



5. LEVANTAMIENTO

		INICIO		FINAL					
TRAMOS	BARRIO O SECTOR / NOMBRE DE LA CALLE	LATITUD	LONGITUD	LATITUD	LONGITUD	LONGITUD DE ACERAS (m)	ANCHO DE LA ACERA (m)	TOTAL DE ACERAS (m^2)	TOTAL DE CONTENES (m)
Tramo A	Sector pozo de la palma/ Calle Domingo A. Guzman	19.450530	-70.495540	19.452340	-70.495780	191.00	1.05	201.14	313.70
Tramo B	Sector la barca / Calle A	19.442940	-70.490410	19.443500	-70.489410				958.80
Tramo C	Sector x / Calle Los Perez	19.426984	-70.488721	19.425000	-70.488670	75.60	0.70	53.00	238.20
Tramo D	Sector Los Gonzales/ Calle Ramón	19.432340	-70.508380	19.433290	-70.510740	60.00	1.02	61.13	308.50
Tramo E	Sector Los Camacho/ Calle A	19.453099	-70.499511	19.453666	-70.499138	34.00	0.68	22.95	434.20
Tramo F								0.00	
Total								**338.22**	**2,253.40**

Nota: Los tramos indicados como ***ambos lados*** tienen la volumetria de ambos lados de las aceras y/o contenes.

Ejecución fisica de obra 109.0% (estimado en base a las cantidades aceras y contenes, no incluye obras conexas ni partidas de terracería)

OBSERVACIONES Y RECOMENDACIONES

Las aceras y contenes ejecutados, cumplen con la terminación requerida, evidenciando una adecuada calidad en su ejecución.

CIERRE FISICO DE OBRA:
La obra presenta un 109.0%, correspondiente a la ejecución fisica:

Aceras: 338.22 m^2 ejecutados.

Contenes: 2,253.40 ml ejecutados.

6. FOTOGRAFIAS DE LAS CALLES INTERVENIDAS

Pozo de la Palma

Nombre de Calle: Domingo A. Guzman

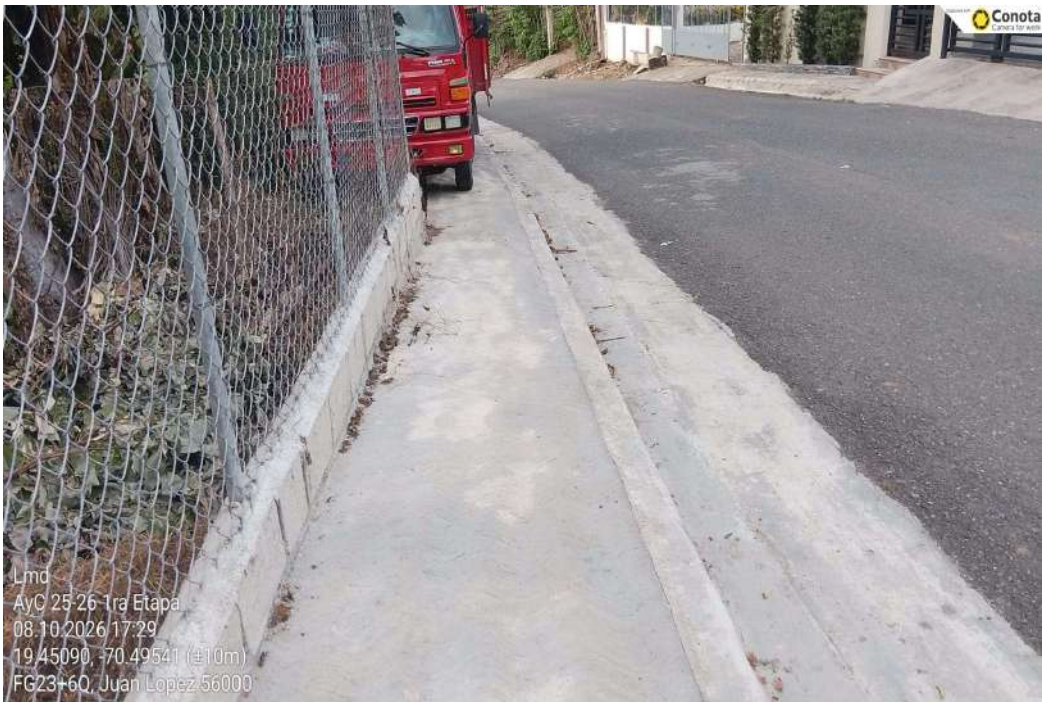

Nombre de Calle: Domingo A. Guzman





La Barca

Nombre de Calle: s/n



Nombre de Calle: s/n



Los Perez

Nombre de Calle: los perez



Nombre de Calle: los perez



los gonzales

Nombre de Calle: Ramón



Nombre de Calle: Ramón









Los Camachos

Nombre de Calle: s/n



Las informaciones y otros insumos para la elaboración de este informe han sido suministrados por el gobierno local, en calidad de entidad ejecutora de los fondos transferidos desde el Ministerio de Hacienda y Economía para la ejecución de los proyectos de aceras y contenes, en el marco del plan nacional de mejoramiento de la infraestructura peatonal 25-26. El presente informe ha sido elaborado a requerimiento de Liga Municipal Dominicana, en calidad de entidad supervisora, en el marco del plan nacional de mejoramiento de la infraestructura peatonal 25-26.

Por la Liga Municipal Dominicana

LIGA MUNICIPAL DOMINICANA

Supervisor responsable del proyecto: RICHARD ENRIQUE CABRERA CLARA

CODIA: 28893