LIGA MUNICIPAL
DOMINICANA

PLAN NACIONAL DE MEJORAMIENTO DE LA INFRAESTRUCTURA PEATONAL 25-26

INFORME DE SUPERVISIÓN DE ACERAS Y CONTENES

CIERRE DE PROYECTO

Fecha de visita técnica: 17 de septiembre de 2026

1. UBICACIÓN DEL PROYECTO

Región: CIBAO SUR
Provincia: SÁNCHEZ RAMÍREZ
Municipio: COTUÍ
Distrito Municipal: CABALLERO
Barrio y/o Sector: caballero

2. CONTRATISTA DE LA OBRA

Nombre/Razón Social: VICTOR ALFONSO SANTOS FELIX

RNC o Cédula: 001-1767224-6

3. BREVE DESCRIPCIÓN DE LA OBRA

a. Construcción de aceras ☑
b. Construcción de contenes ☑
c. Reconstrucción de aceras ☐
d. Reconstrucción de contenes ☐
e. Construcción de obra conexa ☐ Especificar: _____
f. Reconstrucción de obra conexa ☐ Especificar: _____
g. Elementos de accesibilidad ☐ Especificar: _____
h. Arborización ☐

4. LOCALIZACIÓN DEL PROYECTO

Caballero

Nombre de Calle: Juan Sanchez Ramirez

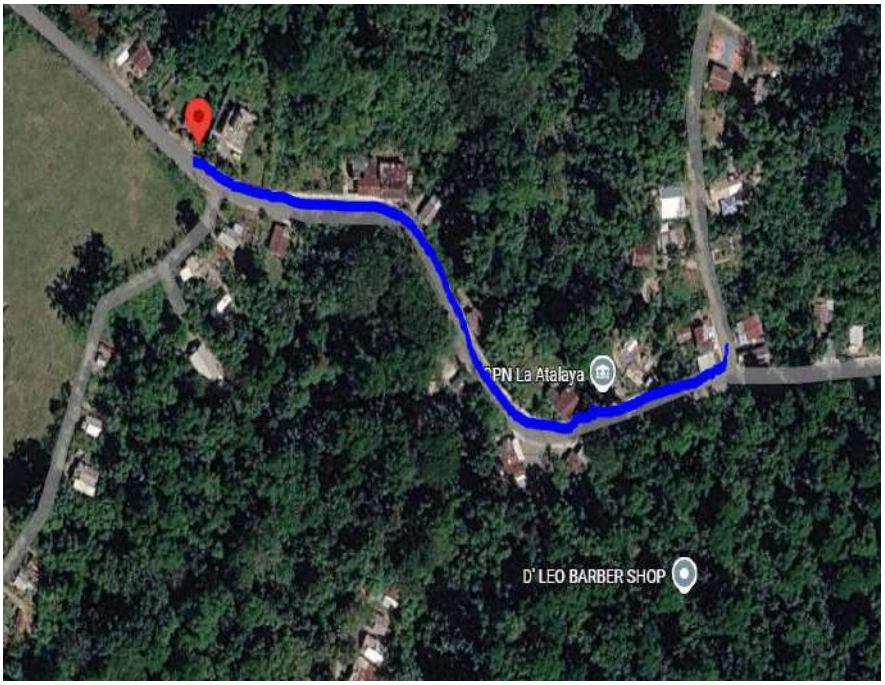

Nombre de Calle: Juan Sanchez Ramirez

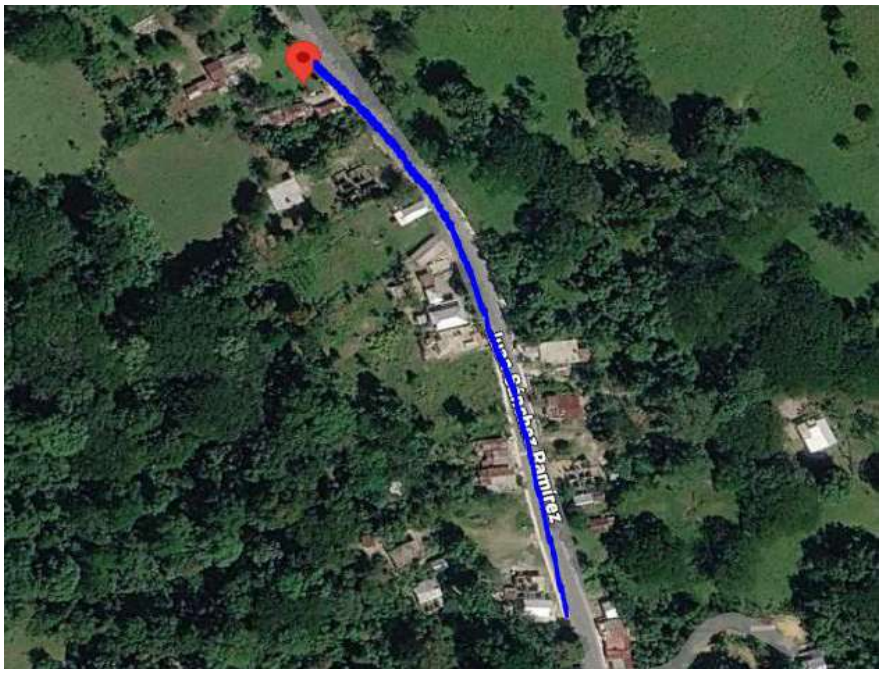

5. LEVANTAMIENTO

		INICIO		FINAL					
TRAMOS	BARRIO O SECTOR / NOMBRE DE LA CALLE	LATITUD	LONGITUD	LATITUD	LONGITUD	LONGITUD DE ACERAS (m)	ANCHO DE LA ACERA (m)	TOTAL DE ACERAS (m^2)	TOTAL DE CONTENES (m)
Tramo A	Sector Caballero / Calle Juan Sanchez Ramirez	18.981840	-70.288020	18.981120	-70.285330	490.80	1.02	500.60	740.90
Tramo B	Sector Caballero / Calle Juan Sanchez Ramirez	18.995470	-70.296440	18.997540	-70.297430	475.90	1.01	482.29	218.30
Tramo C								0.00	
Total								**982.89**	**959.20**

Nota: Los tramos indicados como ***ambos lados*** tienen la volumetria de ambos lados de las aceras y/o contenes.

Ejecución fisica de obra 113.8% (estimado en base a las cantidades aceras y contenes, no incluye obras conexas ni partidas de terracería)

OBSERVACIONES Y RECOMENDACIONES

Las aceras y contenes ejecutados, cumplen con la terminación requerida, evidenciando una adecuada calidad en su ejecución.

CIERRE FISICO DE OBRA:
La obra presenta un 113.8%, correspondiente a la ejecución fisica:

Aceras: 982.89 m^2 ejecutados.

Contenes: 959.20 ml ejecutados.

6. FOTOGRAFIAS DE LAS CALLES INTERVENIDAS

Caballero

Nombre de Calle: Juan Sanchez Ramirez



Nombre de Calle: Juan Sanchez Ramirez





Nombre de Calle: Juan Sanchez Ramirez



Nombre de Calle: Juan Sanchez Ramirez



Las informaciones y otros insumos para la elaboración de este informe han sido suministrados por el gobierno local, en calidad de entidad ejecutora de los fondos transferidos desde el Ministerio de Hacienda y Economía para la ejecución de los proyectos de aceras y contenes, en el marco del plan nacional de mejoramiento de la infraestructura peatonal 25-26. El presente informe ha sido elaborado a requerimiento de Liga Municipal Dominicana, en calidad de entidad supervisora, en el marco del plan nacional de mejoramiento de la infraestructura peatonal 25-26.

Por la Liga Municipal Dominicana



Supervisor responsable del proyecto: RICHARD ENRIQUE CABRERA CLARA

CODIA: 28893

Firma y sello: _____