LIGA MUNICIPAL
– DOMINICANA –

Santo Domingo, D.N.
3 de noviembre de 2026

Al: Ingeniero
Valentín Santos García
Subsecretario Apoyo Municipal de Obras Públicas, Planeamiento y Ordenamiento Territorial
Su Despacho-

Asunto: **Remisión de informe de cierre de la Construcción y Acondicionamiento de una Funeraria en el Distrito Municipal de La Peña, prov. Duarte.**

Tengo a bien dirigirme a usted con atención al informe presentado por el supervisor asignado la construcción y acondicionamiento de una Funeraria del D.M de La Peña, Luego de haber revisado cada detalle del mismo validamos que esta se encuentra en un 100% de ejecución.

Para su conocimiento y fines de lugar,

Elizabeth García V
Técnico
Dirección Asesoría Construcciones Municipales

LIGA MUNICIPAL
–DOMINICANA–

Santo Domingo, D.N.
3 de noviembre de 2026

Al: Ingeniero
Valentin Santos
Subsecretario de Infraestructuras
Su despacho,

Asunto: **INFORME DE CIERRE DE LA CONSTRUCCIÓN DE LA FUNERARIA DEL D. M. DE LA PEÑA.**

INFORME FINAL DE CIERRE DE LA CONSTRUCCIÓN Y ACONDICIONAMIENTO DE LA FUNERARIA DEL DISTRITO MUNICIPAL LA PEÑA

Por medio del presente informe, se hace constar la conclusión de los trabajos de construcción, terminación y acondicionamiento de la Funeraria del Distrito Municipal La Peña, una obra de gran importancia para el bienestar social y comunitario, destinada a ofrecer a las familias un espacio digno, adecuado y confortable para la realización de los servicios funerarios.

La ejecución de esta obra representa un compromiso cumplido con la comunidad, procurando dotar al municipio de instalaciones apropiadas para brindar asistencia a las familias en momentos de profundo dolor y necesidad.

TRABAJOS REALIZADOS Y TERMINADOS

Como parte del proceso de terminación y puesta en funcionamiento de la funeraria, se completaron los siguientes trabajos:

1. **Conclusión de la verja perimetral:** Se finalizaron los trabajos de construcción de la verja, garantizando mayor seguridad, delimitación y protección de las instalaciones.
2. **Acondicionamiento del parqueo:** Se realizó la adecuación del área de estacionamiento mediante la colocación de grava, facilitando el acceso y parqueo de los vehículos de los usuarios y visitantes.

3. **Instalación de mobiliarios:** Se dotaron las instalaciones de los mobiliarios necesarios para garantizar comodidad, organización y funcionalidad en los diferentes espacios.
4. **Instalación de aires acondicionados:** Se instalaron equipos de climatización para proporcionar un ambiente fresco y confortable a los familiares y visitantes.
5. **Equipamiento de la cocina:** Se acondicionó la cocina con los elementos necesarios para apoyar las actividades y necesidades de servicio de la funeraria.
6. **Acondicionamiento de la sala de espera:** Se habilitó un espacio destinado a recibir a familiares y visitantes, procurando ofrecer comodidad, tranquilidad y condiciones adecuadas durante su permanencia en las instalaciones.

RESULTADOS ALCANZADOS

Con la conclusión de estos trabajos, la Funeraria del Distrito Municipal La Peña cuenta con las condiciones físicas y el equipamiento básico necesarios para ofrecer un servicio más digno y organizado a la población.

CONCLUSIÓN

Con este informe se deja constancia del cierre de los trabajos de construcción, terminación y acondicionamiento de la Funeraria del Distrito Municipal La Peña.

Esta obra constituye un aporte significativo al desarrollo social de la comunidad, ya que permitirá que las familias cuenten con un espacio adecuado para despedir a sus seres queridos con dignidad, respeto y mejores condiciones.

LIGA MUNICIPAL
– DOMINICANA –

NOTA: VER FOTOS ANEXA

D. M. de La Peña





LIGA MUNICIPAL
-DOMINICANA-

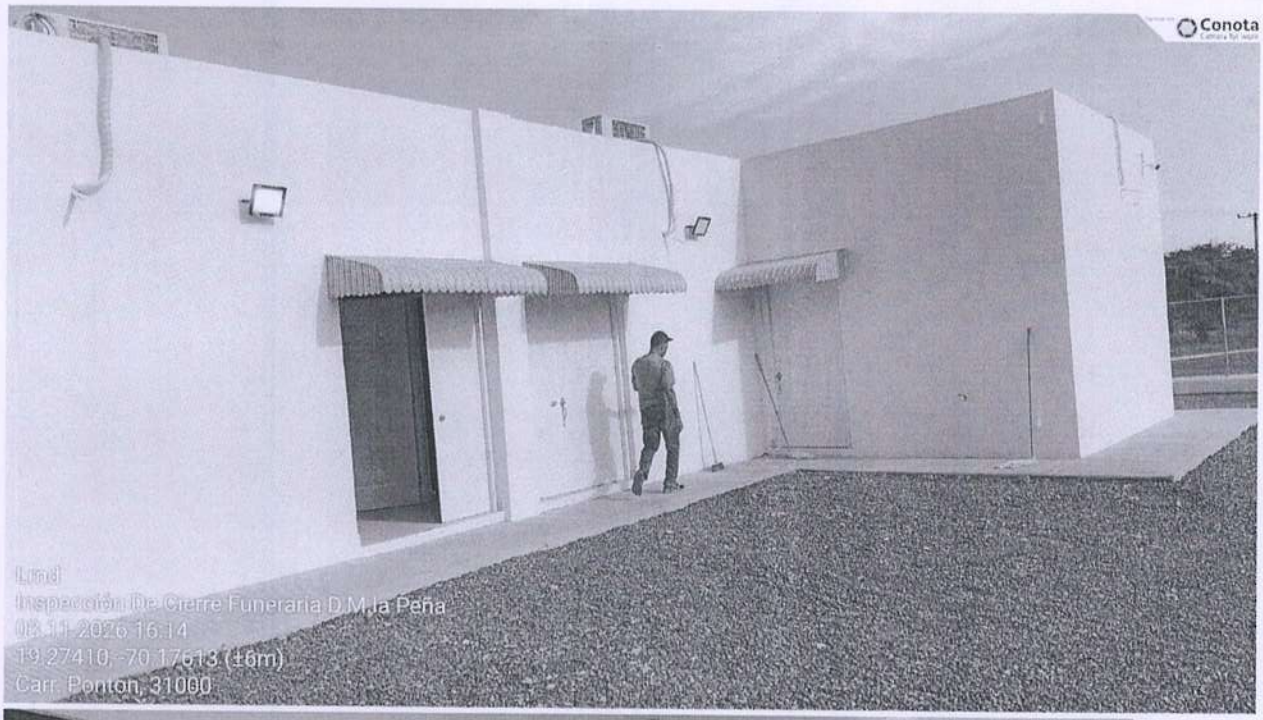

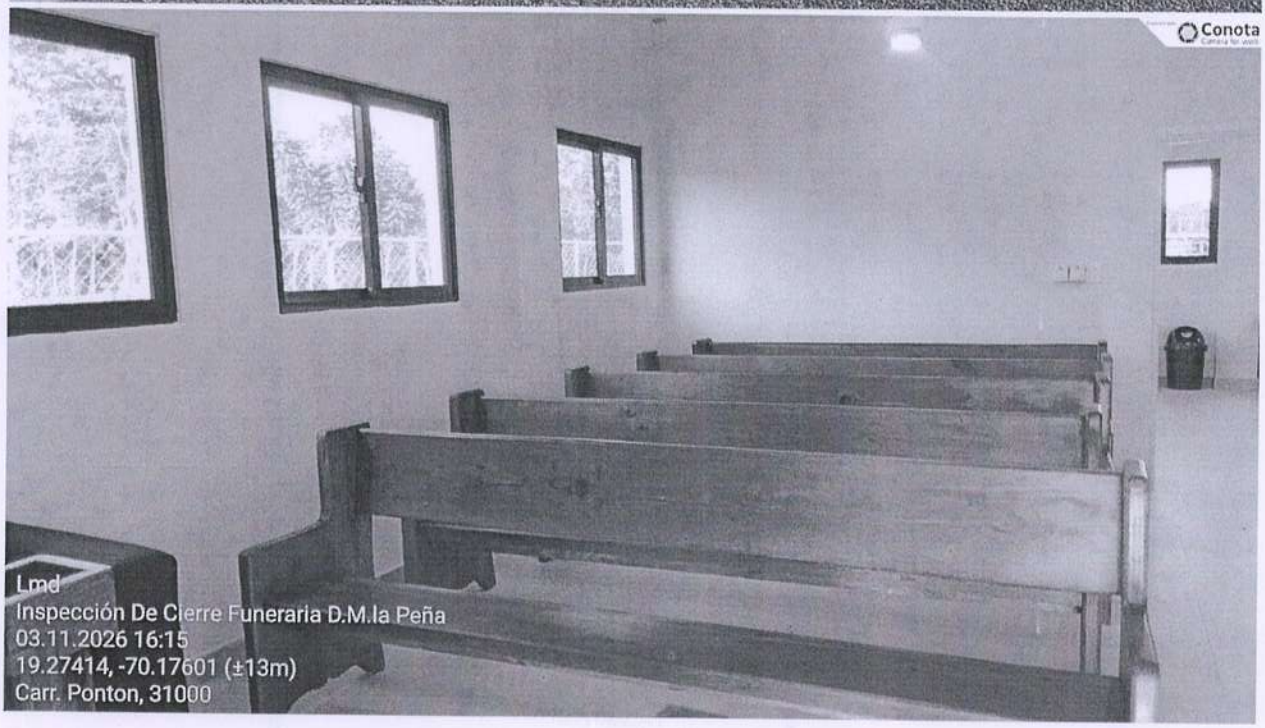

LIGA MUNICIPAL
-DOMINICANA-





LIGA MUNICIPAL
– DOMINICANA –

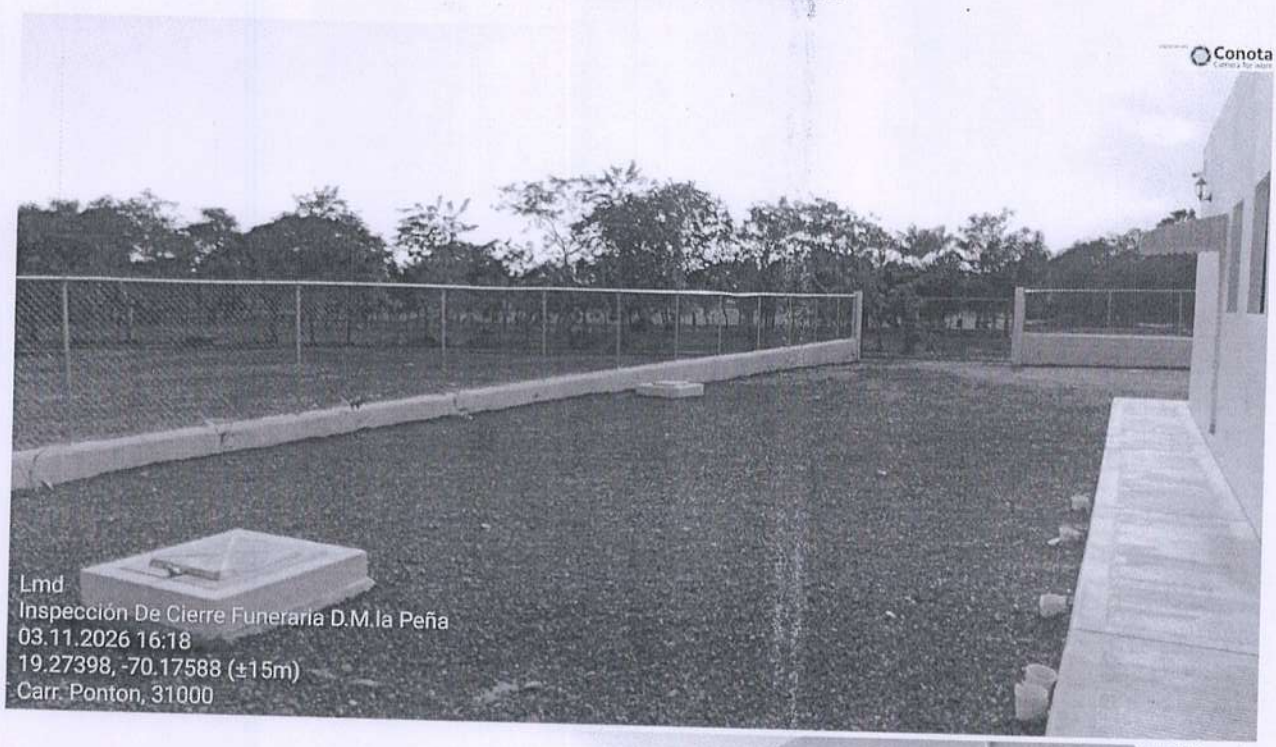

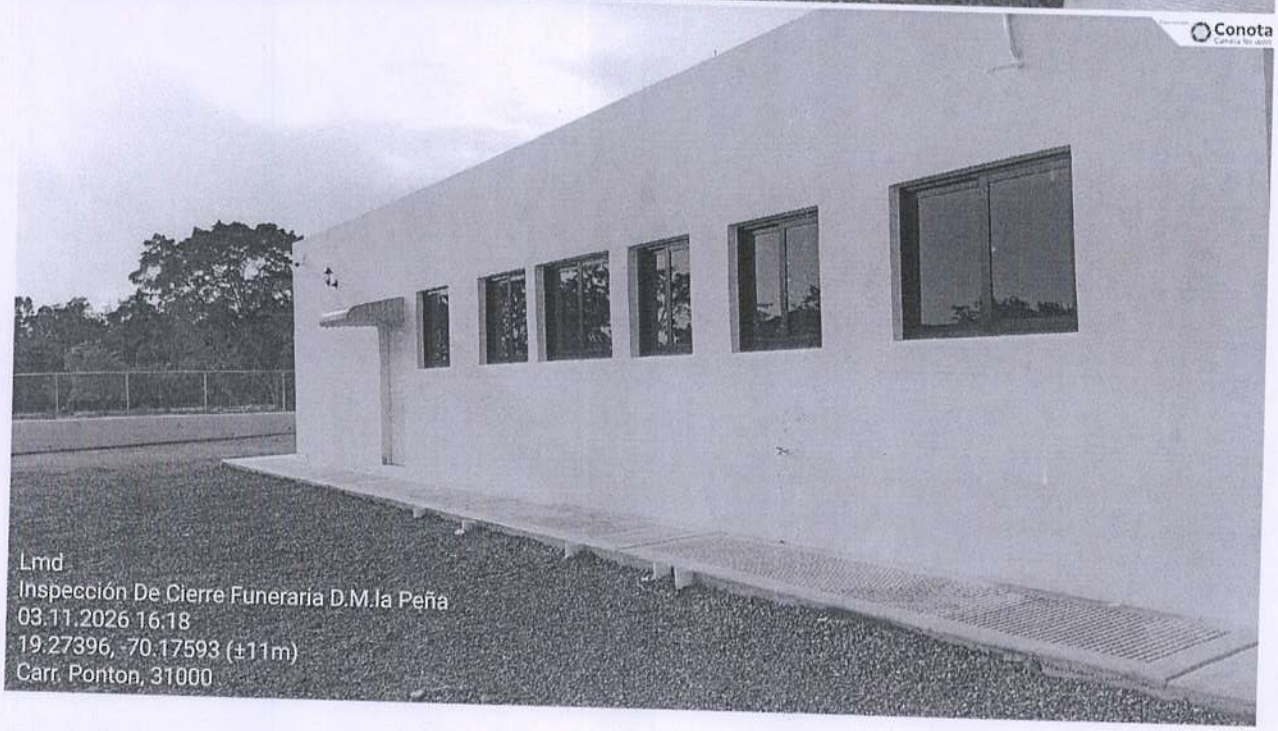

LIGA MUNICIPAL
– DOMINICANA –



ING. RICHARD CABRERA

Planeamiento y Ordenamiento Territorial
LIGA MUNICIPAL
– DOMINICANA –